今治松山森林計画区
第六次国有林野施業実施計画図
愛媛森林管理署

2葉の内1

令和2年度樹立

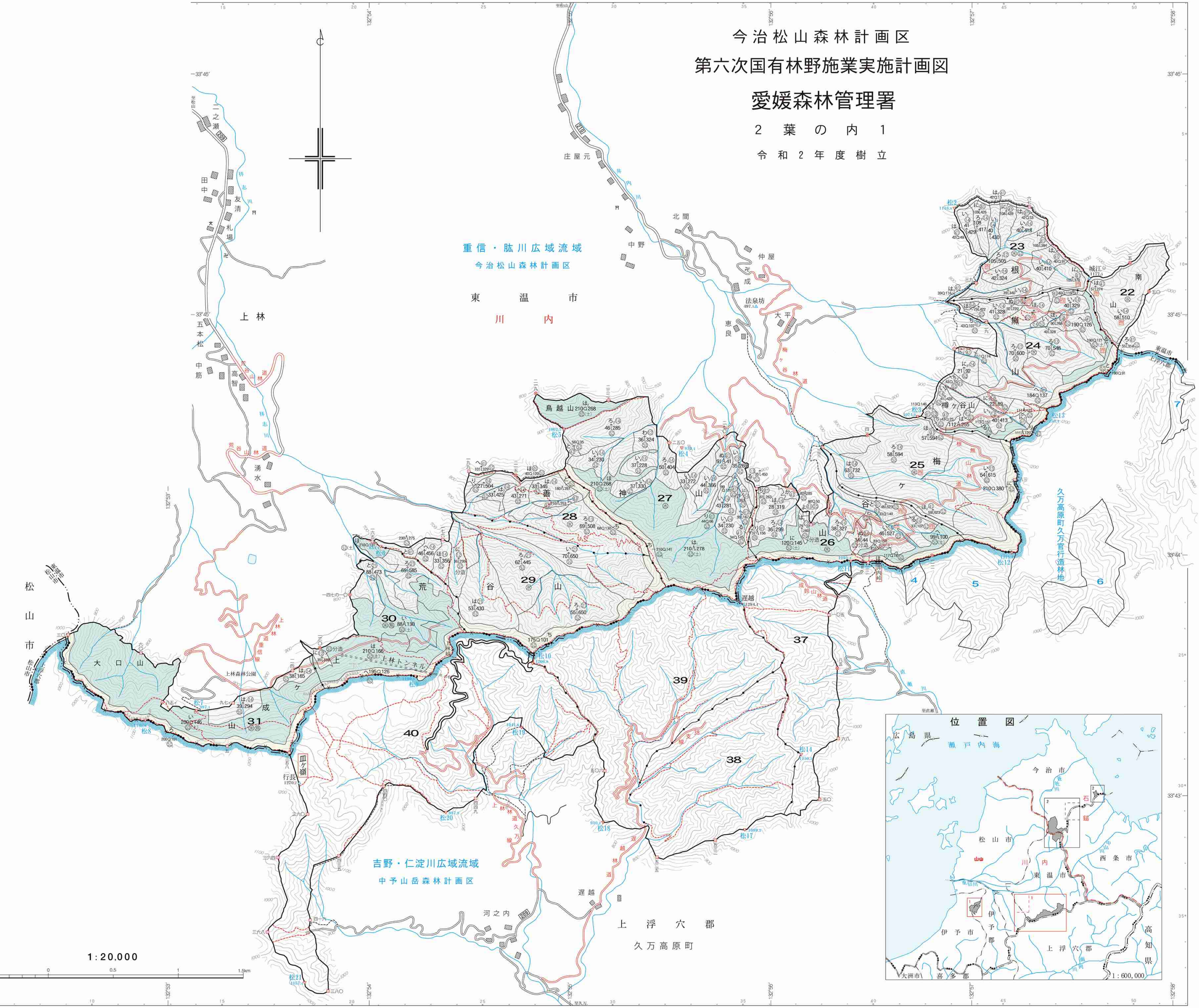

重信・肱川広域流域
今治松山森林計画区
東温市
川内
吉野・仁淀川広域流域
中予山岳森林計画区
上浮穴郡
久万高原町
松山市
上林
上林森林公園
上林トンネル
皿ケ嶺
行長
遅越
河之内
庄屋元
北間
中野
仲屋
成
法泉坊
大平
恵良
二之瀬
田中
友清
札場
湧水
五本松
中筋
高智
鳥越山
大口山
上ケ成山
荒谷山
善神山
山
梅ケ谷山
梅ケ谷
根無山
南山
城江
久万高原町久万官行造林地
22
23
24
25
26
27
28
29
30
31
37
38
39
40
4
5
6
7
位置図
広島県
瀬戸内海
今治市
松山市
西条市
東温市
川内
伊予市
伊予郡
上浮穴郡
高知県
大洲市
喜多郡
1:600,000

等高線間隔は20mとする

凡　例

川内担当区

1:20,000

0.5　0　0.5　1　1.5km

愛媛（松山）　22-31
33-35

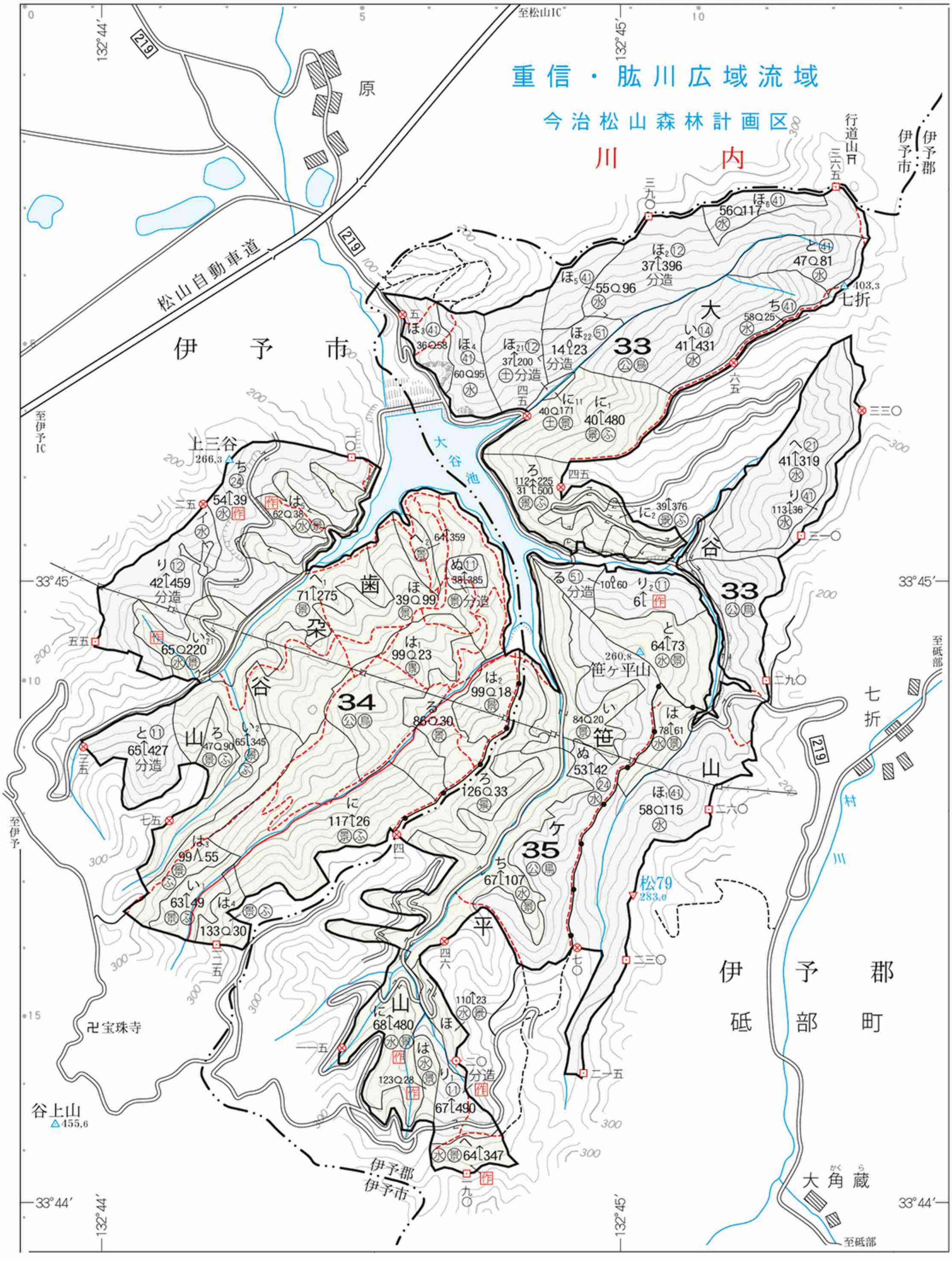

重信・肱川広域流域

今治松山森林計画区

川　内

至松山IC
原
219
松山自動車道
伊予市
至伊予IC
上三谷
266.3
大谷池
33
34
35
大谷
歯朶谷山
笹ケ平山
260.8
七折
103.3
行道山
伊予郡
伊予市
伊予郡
砥部町
松79
283.0
平山
卍宝珠寺
谷上山
455.6
至伊予
至砥部
大角蔵
かくら
村川
33°45′
33°44′
132°44′
132°45′
0
5
10
15
200
300
100
分造