香川森林計画区
第六次国有林野施業実施計画図
香川森林管理事務所

8葉の内2

令和2年度樹立

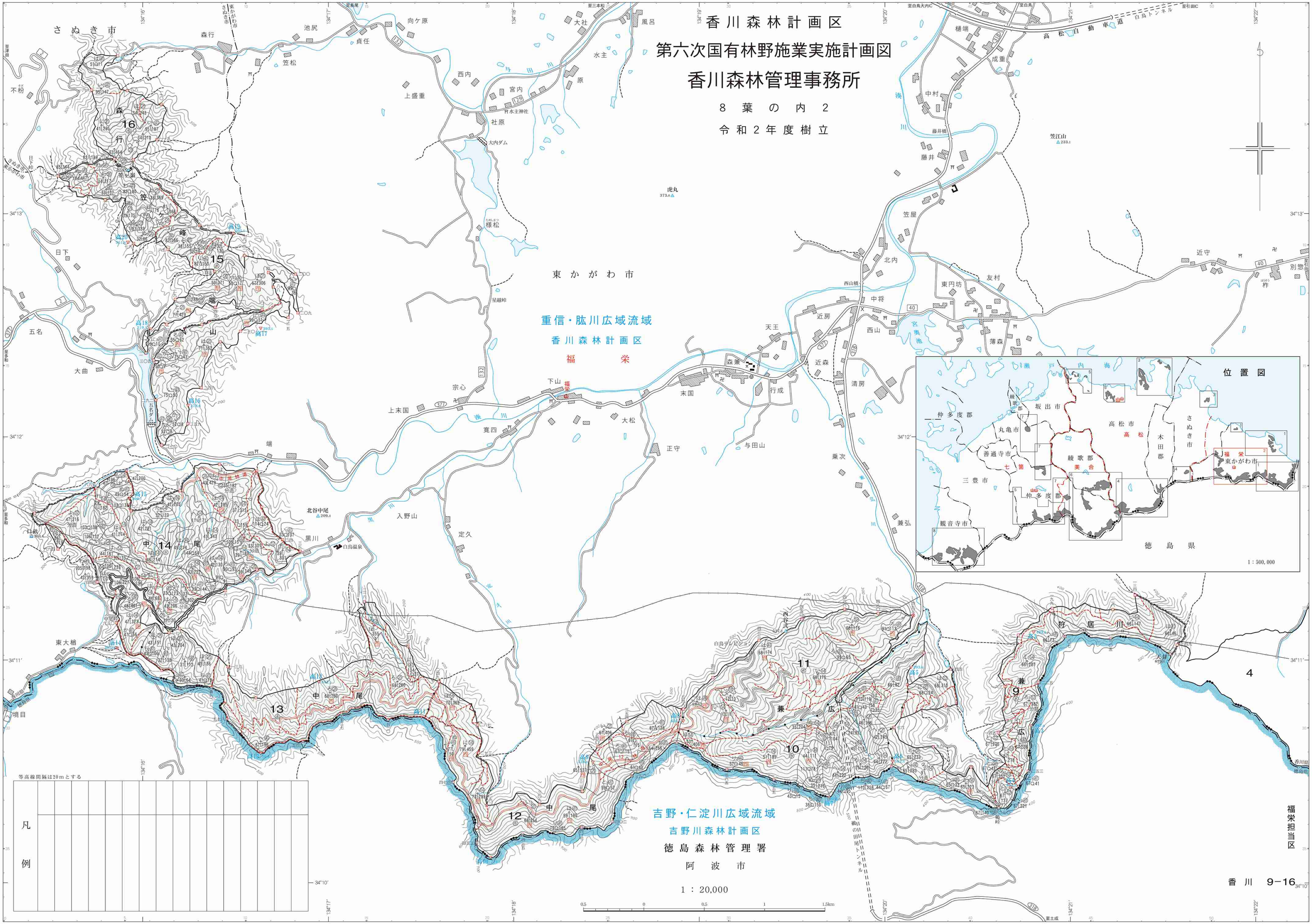

さぬき市
森行
池尻
向ケ原
貞任
笠松
大社
風呂
水主
原
西内
宮内
上盛重
与田川
社原
大内ダム
水主神社
虎丸
373.0
樋端
成重
中村
湊川
藤井橋
藤井
笠江山
233.1
高松自動車道
白鳥トンネル
笠屋
北内
近守
別惣
東円坊
友村
西山橋
中将
近房
西山
宮実池
薄森
天王
森兼
近森
清房
行成
末国
東かがわ市
重信・肱川広域流域
香川森林計画区
福栄
下山
宗心
上末国
寛四
大松
与田山
正守
兼次
兼弘
北谷中尾
209.4
入野山
定久
黒川
白鳥温泉
黒川
不粉
日下
五名
大曲
五名ダム
東大楠
境目
16
森
行
笠
峰
15
端
山
14
中
尾
13
12
11
兼
広
10
9
狩
居
川
4
西谷
白鳥テレビ中継所
湊の田尾トンネル
吉野・仁淀川広域流域
吉野川森林計画区
徳島森林管理署
阿波市
位置図
瀬戸内海
仲多度郡
丸亀市
坂出市
高松市
高松
木田郡
さぬき市
善通寺市
七箇
綾歌郡
美合
三豊市
仲多度郡
東かがわ市
福栄
観音寺市
徳島県
1：500,000
134°16′
134°17′
134°18′
134°19′
134°20′
134°21′
134°22′
34°13′
34°12′
34°11′
34°10′
0.5
0
0.5
1
1.5km

等高線間隔は20mとする

凡例

1：20,000

福栄担当区

香川　9−16