高知森林計画区

第六次国有林野施業実施計画図

高知中部森林管理署

7葉の内4

令和元年度樹立

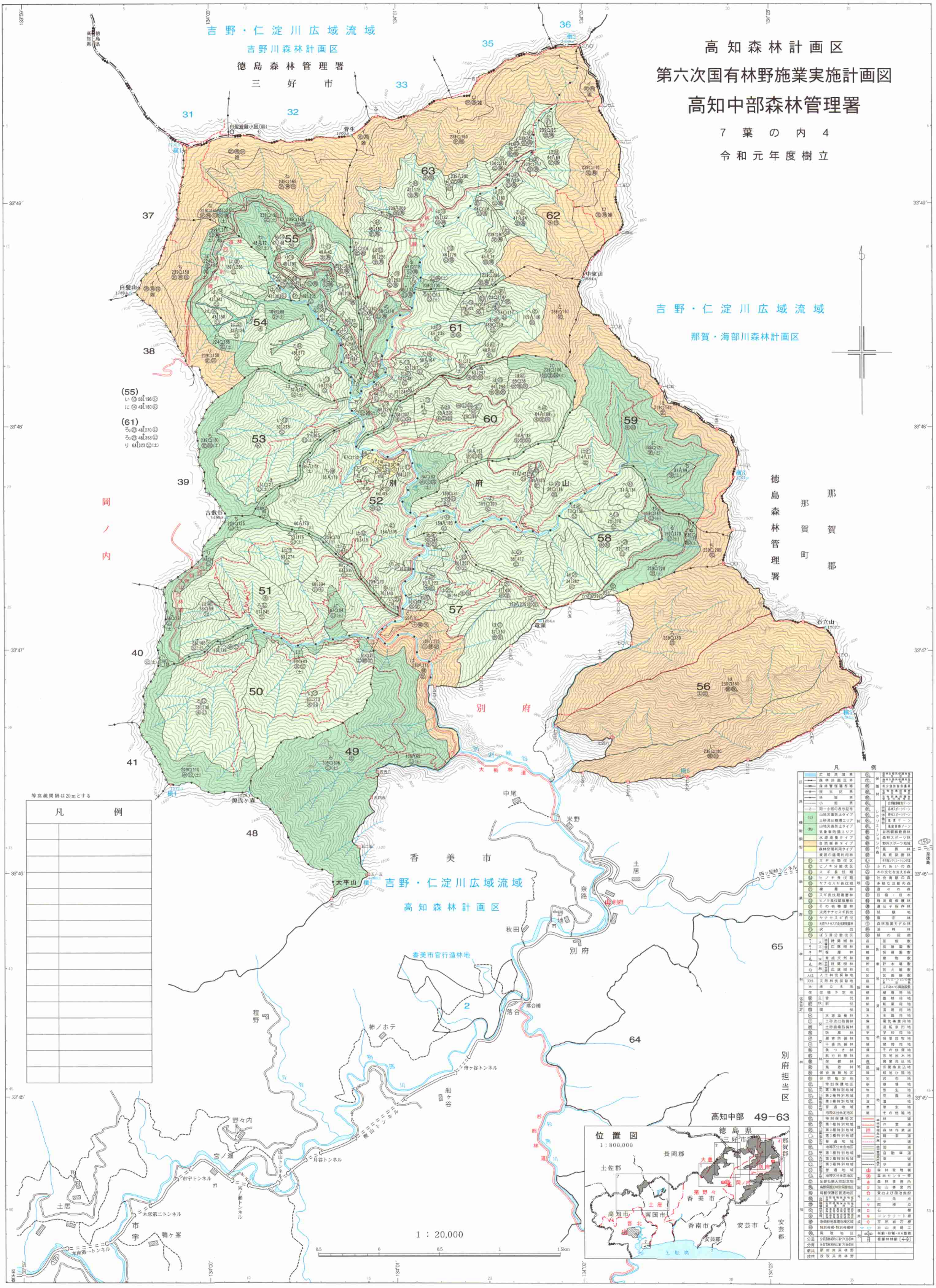
吉野・仁淀川広域流域
吉野川森林計画区
徳島森林管理署
三好市
那賀・海部川森林計画区
徳島森林管理署
那賀郡
那賀町
高知森林計画区
香美市
別府
岡ノ内
白髪山
中東山
古敷谷
石立山
大平山
別府峡谷
大栃林道
中尾
米野
土居
奈路
野地
秋田
程野
柿ノホテ
落合
船ヶ谷
野々内
宮ノ瀬
鴨ヶ峯
市宇
香美市官行造林地
等高線間隔は20mとする
凡例
1 : 20,000
0.5 0 0.5 1 1.5km
高知中部 49-63
別府担当区
位置図
1 : 800,000
徳島県
長岡郡
土佐郡
高知市
南国市
香美市
安芸市
安芸郡
土佐湾
49
50
51
52
53
54
55
56
57
58
59
60
61
62
63
64
65
(55)
い 50⁝196
に 49⁝160
(61)
ろ 48⁝270
ろ 48⁝363
り 68⁝323