那賀・海部川森林計画区

第五次国有林野施業実施計画図

徳島森林管理署

2 葉 の 内 1

平成30年度樹立

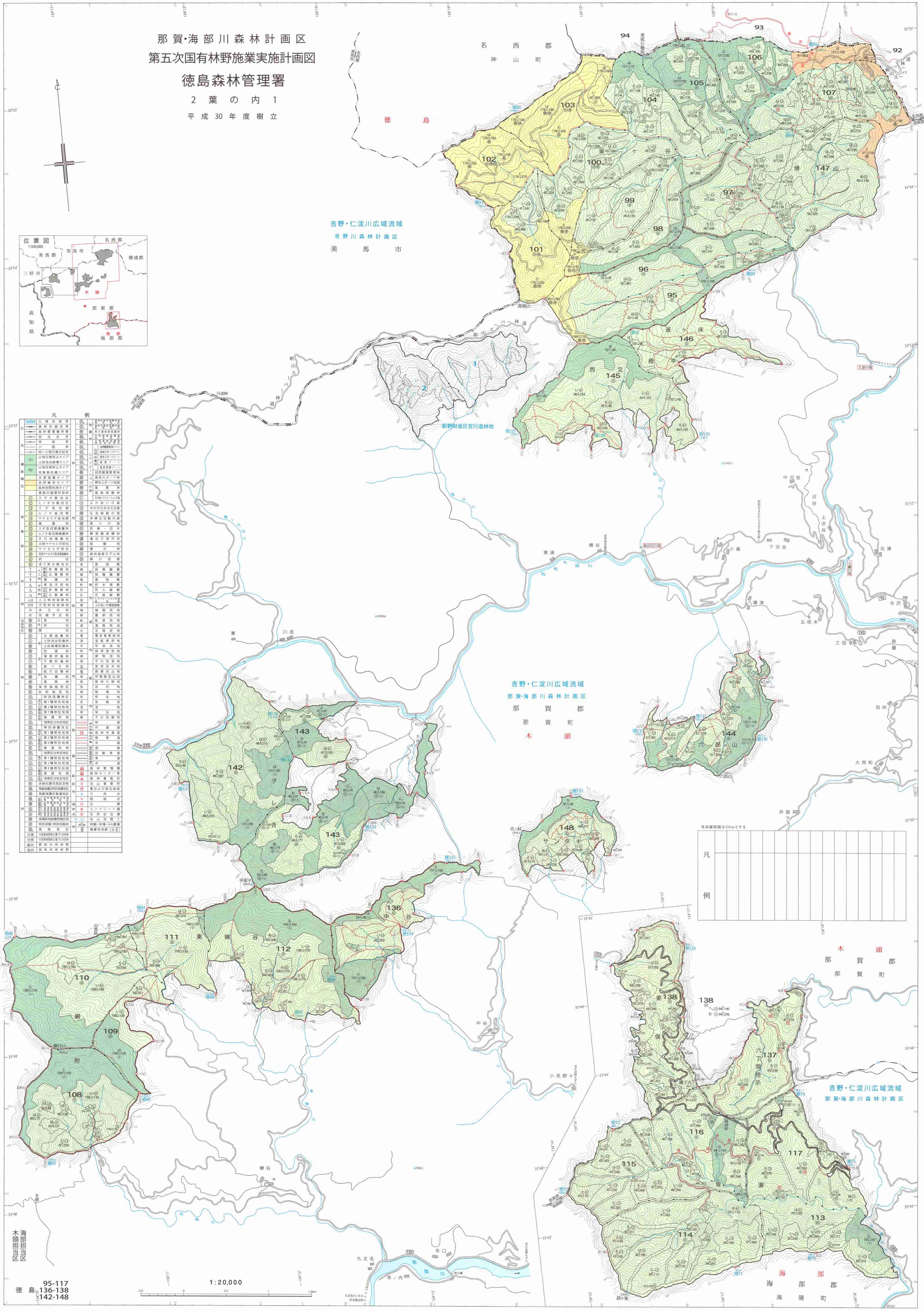
位置図
1:500,000
名西郡
美馬市
美馬郡
勝浦郡
三好市
木頭
那賀郡
高知県
海部
海部郡
凡例
名西郡
神山町
徳島
吉野・仁淀川広域流域
吉野川森林計画区
美馬市
那賀・海部川森林計画区
那賀郡
那賀町
木頭
新野財産区官行造林地
剣山スーパー林道
川成峠
東浦
横谷
那賀川
川成
中沢谷
上沢谷
北浦
下沢谷
五倍木
与沢
三田
加州
大用知
井堰
中谷
小見野々
蝉谷
冬越
西蝉谷
九文名
寺ノ内
海部郡
海陽町
等高線間隔は20mとする
凡
例
94
93
92
95
96
97
98
99
100
101
102
103
104
105
106
107
108
109
110
111
112
113
114
115
116
117
136
137
138
142
143
144
145
146
147
148
1
2
33°55′
33°54′
33°53′
33°52′
33°51′
33°50′
33°49′
33°48′
134°10′
134°11′
134°12′
134°13′
木頭担当区
海部担当区
徳 島 95-117
136-138
142-148
1:20,000
0.5
0
0.5
1
1.5km