高知森林計画区

第六次国有林野施業実施計画図

高知中部森林管理署

7葉の内3

令和元年度樹立

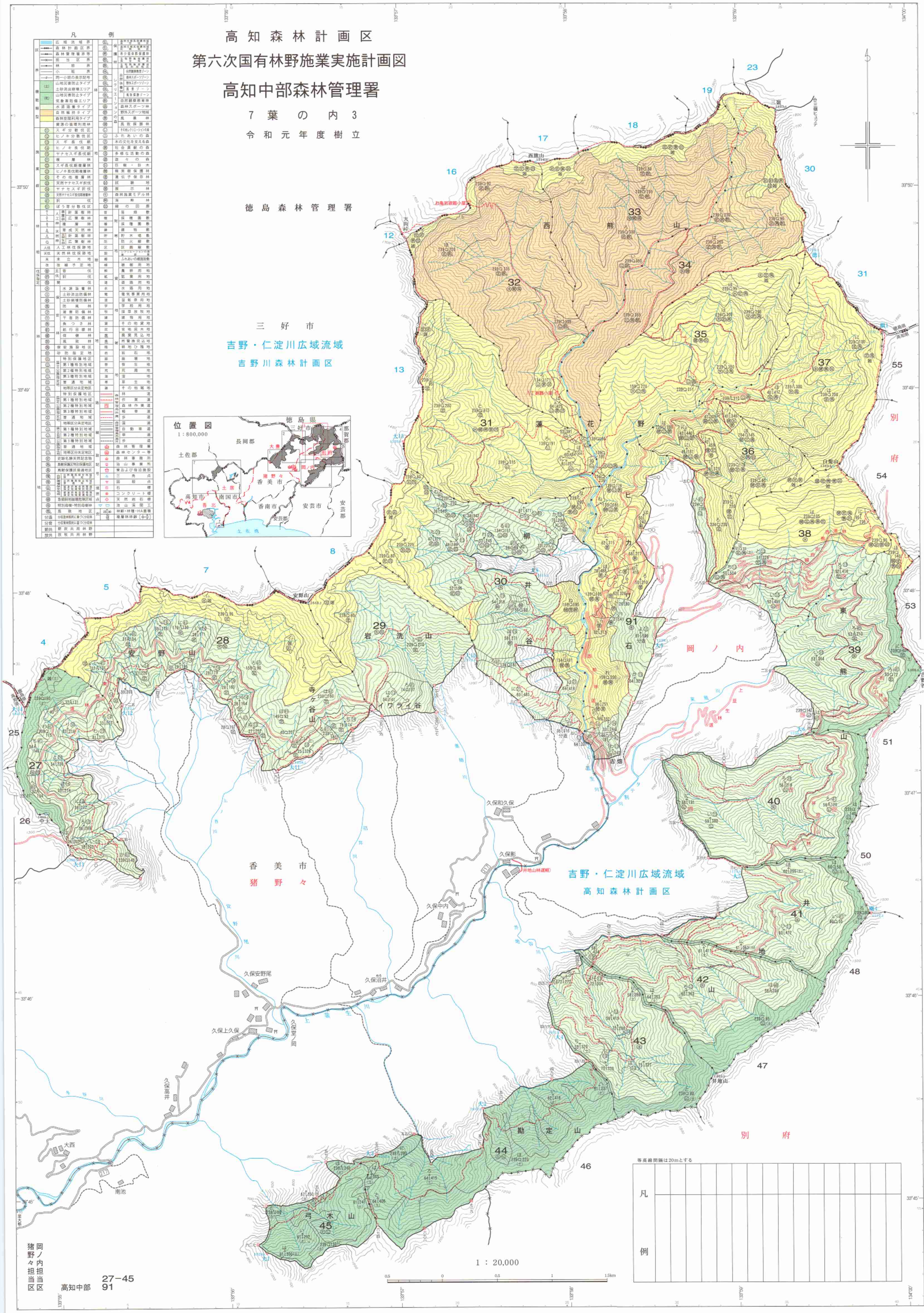
凡例
徳島森林管理署
三好市
吉野・仁淀川広域流域
吉野川森林計画区
位置図
1：800,000
徳島県
三好市
長岡郡
土佐郡
高知市
南国市
香美市
香南市
安芸市
土佐湾
西熊山
蓮花
野
柳
井
岩洗山
安野山
寺ヶ谷山
イワライ谷
石
岡ノ内
東
熊
山
井
地
山
勘定山
弓木山
白髪山
別府
香美市
猪野々
吉野・仁淀川広域流域
高知森林計画区
久保和久保
久保影
久保中内
久保安野尾
久保沼井
久保上久保
大西
南池
古畑
上韮生川
1：20,000
凡
例
等高線間隔は20mとする
4
5
7
8
12
13
16
17
18
19
23
25
26
27
28
29
30
31
32
33
34
35
36
37
38
39
40
41
42
43
44
45
46
47
48
50
51
53
54
55
91
猪野々担当区
岡ノ内担当区
27－45
高知中部
91