四万十川森林計画区

第五次国有林野施業実施計画図

四万十森林管理署

23 葉 の 内 1

平成 28 年度樹立

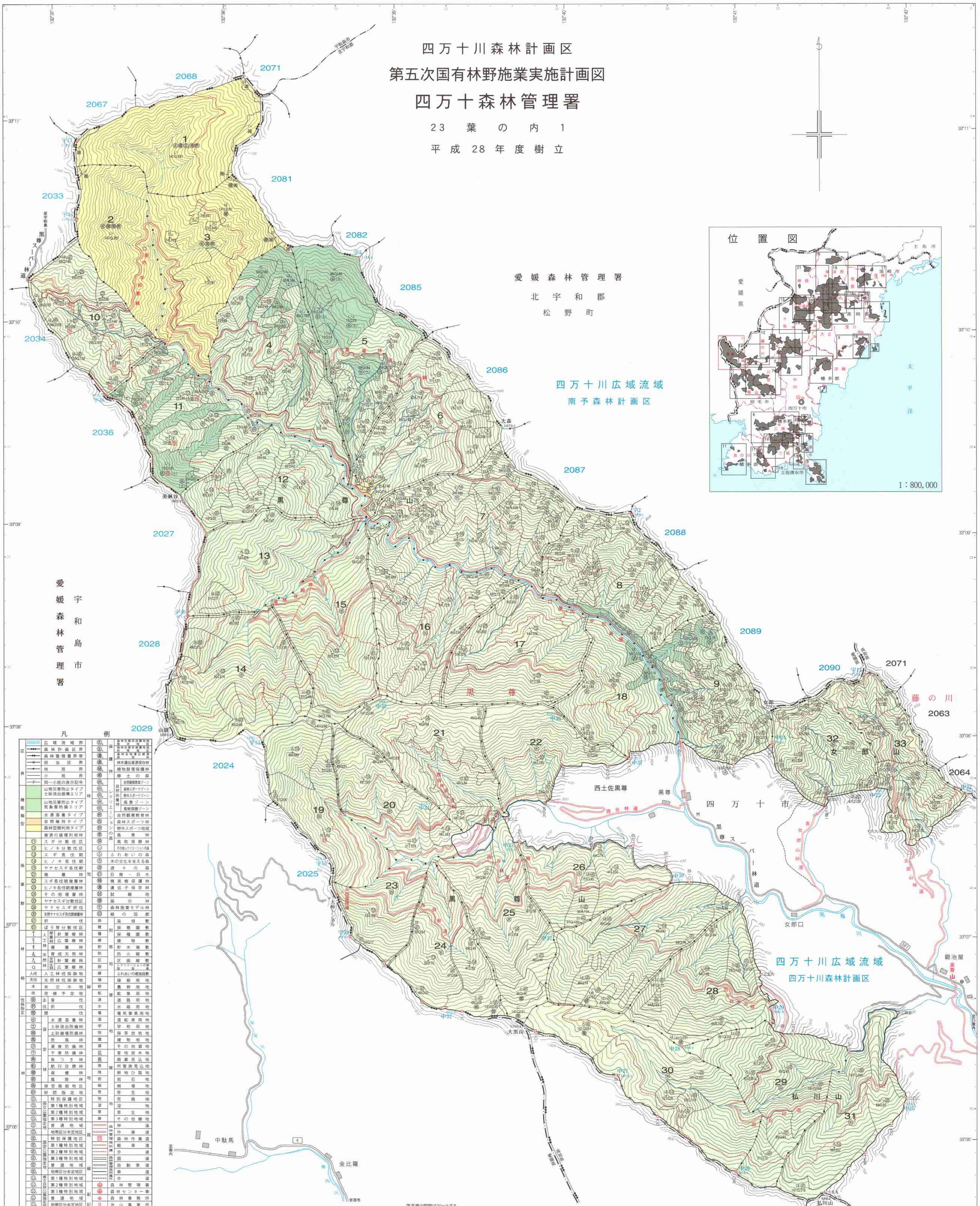
2068
2071
2067
2081
2033
2082
2085
2034
2086
2036
2087
2027
2088
2028
2089
2090
2063
2064
2029
2024
2025
愛媛森林管理署
北宇和郡
松野町
四万十川広域流域
南予森林計画区
愛媛森林管理署
宇和島市
黒尊
山
黒尊山
黒尊スーパー林道
西土佐黒尊
四万十市
女郎
女郎山林道
藤の川
女郎口
鍛冶屋
四万十川広域流域
四万十川森林計画区
大黒山
払川山
中駄馬
金比羅
宿毛市
楠山
出井官行造林地
四万十市
宿毛市
高知県
愛媛県
大森
美濃谷
山財
西分林道
位置図
愛媛県
土佐市
太平洋
四万十市
宿毛市
土佐清水市
1：800,000
1
2
3
4
5
6
7
8
9
10
11
12
13
14
15
16
17
18
19
20
21
22
23
24
25
26
27
28
29
30
31
32
33

凡　例

区分	記号	名称
区界		広域流域界
		森林計画区界
		森林管理署界等
		担当区界
		林班界
		小班界
	2	同一小班の表示記号
機能類型	🟩	山地災害防止タイプ 土砂流出崩壊エリア
	🟩	山地災害防止タイプ 気象害防備エリア
		水源涵養タイプ
	🟧	自然維持タイプ
	🟨	森林空間利用タイプ
		資源の循環利用林
施業群	⑪	スギ分散伐区
	⑫	ヒノキ分散伐区
	⑬	スギ長伐期
	⑭	ヒノキ長伐期
	⑮	ヤナセスギ長伐期
	㉑	複層林
	㉒	スギ長伐期複層林
	㉓	ヒノキ長伐期複層林
	㉔	その他複層林
	㉝	ヤナセスギ分散伐区
	㉞	ヤナセスギ択伐
	㉟	天然ヤナセスギ長伐期複層林
	㊶	択伐
	(51)	ぼう芽分散伐区
林相		人工林 単層林 針葉樹林
		人工林 単層林 広葉樹林
		人工林 複層林
		天然林 育成天然林
		天然林 天然生林 針葉樹林
		天然林 天然生林 広葉樹林
	人伐	人工林伐採跡地
	天伐	天然林伐採跡地
	未	未立木地
	改	改植予定地
伐採指定	皆	主伐 皆伐
	択	主伐 択伐
	間	間伐
林地	水	保安林 水源涵養林
	土	保安林 土砂流出防備林
	崩	保安林 土砂崩壊防備林
	風	保安林 防風林
	潮	保安林 潮害防備林
	干	保安林 干害防備林
	魚	保安林 魚つき林
	航	保安林 航行目標林
	保	保安林 保健林
	致	保安林 風致林
	施	保安施設地区
	砂	砂防指定地
	立	国立公園指定地 特別保護地区
	立	国立公園指定地 第1種特別地域
	立	国立公園指定地 第2種特別地域
	立	国立公園指定地 第3種特別地域
	立	国立公園指定地 普通地域
	立	国立公園指定地 地帯区分未定地区
	定	国定公園指定地 特別保護地区
	定	国定公園指定地 第1種特別地域
	定	国定公園指定地 第2種特別地域
	定	国定公園指定地 第3種特別地域
	定	国定公園指定地 普通地域
	定	国定公園指定地 地帯区分未定地区
	公	県立自然公園指定地 第1種特別地域
	公	県立自然公園指定地 第2種特別地域
	公	県立自然公園指定地 第3種特別地域
	公	県立自然公園指定地 普通地域
	公	県立自然公園指定地 地帯区分未定地区
	史	史跡名勝天然記念物
	鳥	鳥獣保護区特別保護地区
	鳥	鳥獣保護区普通地区
	環	自然環境保全地域 自然環境保全地域特別地区
	環	自然環境保全地域 自然環境保全地域普通地区
	全	自然環境保全地域 都道府県自然環境保全地域特別地区
	全	自然環境保全地域 都道府県自然環境保全地域普通地区
	傾	急傾斜地崩壊危険区域
	母	特別母樹・特別母樹林
	風	風致地区
	分造	分収造林契約に基づく分収林
	分育	分収育林契約に基づく分収林
	薪共	薪炭共用林野
	放共	放牧共用林野

区分	記号	名称
林地 保護林	生	森林生態系保護地域保存地区
	生	森林生態系保護地域利用地区
	遺	森林生物遺伝資源保存林
	遺	林木遺伝資源保存林
	植	植物群落保護林
	郷	郷土の森
林地 レクリエーションの森 自然休養林	休	自然観察教育ゾーン
	休	森林スポーツゾーン
	休	野外スポーツゾーン
	休	風景ゾーン
	休	風致探勝ゾーン
林地 レクリエーションの森	教	自然観察教育林
	森	森林スポーツ林
	野	野外スポーツ地域
	風	風景林
	探	風致探勝林
	レ	その他レクリエーションの森
林地	ふ	ふれあいの森
	文	木の文化を支える森
	遊	遊々の森
	巨	巨樹・巨木
	精	精英樹保護林
	遺	遺伝子保存林
	試	試験地
	展	展示林
	モ	森林施業モデル林
	回	緑の回廊
除地 附帯地	苗	苗畑敷
	穂	採穂園敷
	種	採種園敷
	建	建物敷
	貯	貯木場敷
	防	防火線敷
	区	区画線敷
	設	レクリエーションの森施設敷
	郷	ふれあいの郷施設敷
除地 貸地	植	植樹用地
	耕	農耕用地
	鉱	鉱業用地
	道	道路用地
	水	水路用地
	電	電気事業用地
	温	温鉱泉用地
	学	学校用地
	牧	採草放牧地
	建	建物用地
	貸	その他貸地
除地 雑地	民	官地民木地
	廃	廃棄見込地
	換	所管換見込地
	陰	耕地ひ陰地
	岩	岩石地
	崩	崩壊地
	笹	笹生地
	荒	荒廃地
	湿	湿地
	草	草生地
	雑	その他雑地
路線 森林管理局所属		林道
		作業道
	作	森林作業道
		軽車道
		歩道
路線 森林管理局所属外		国道
		自動車道
		車道
		歩道
副記号	山	森林管理署
	山	森林センター等
	山	森林事務所
		治山事業所
		寮および宿泊施設
	△	三角点
	▽	図根点
境界点		石標
		コンクリート標
		天然岩石標
	▽ □	治山渓間工
例	25 90	林齢・林種・HA蓄積
	70/10	複層林林齢

※ 山地災害防止タイプ内の(土)は土砂流出崩壊エリア、㋖は気象害防備エリアである
水土保全林水源涵養タイプ内の⑪等は施業群である

等高線の間隔は20mとする

凡例																

1 ： 20,000

0.5　0　0.5　1　1.5km

黒尊担当区

四万十　1−33 区