今治松山森林計画区
第七次国有林野施業実施計画図
愛媛森林管理署
2　葉　の　内　1
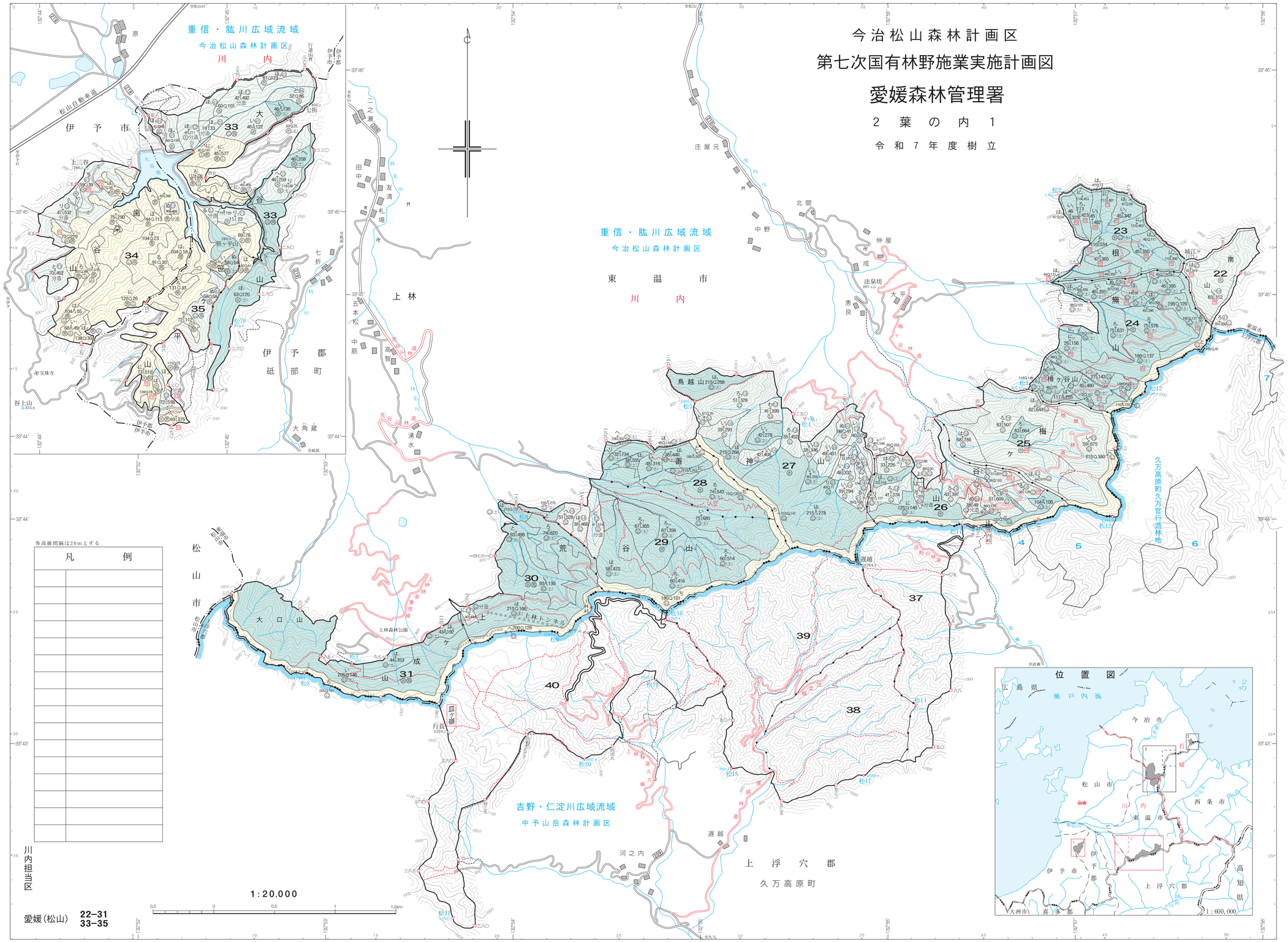
令和７年度樹立