香川森林計画区
第七次国有林野施業実施計画図
香川森林管理事務所

8 葉 の 内 6
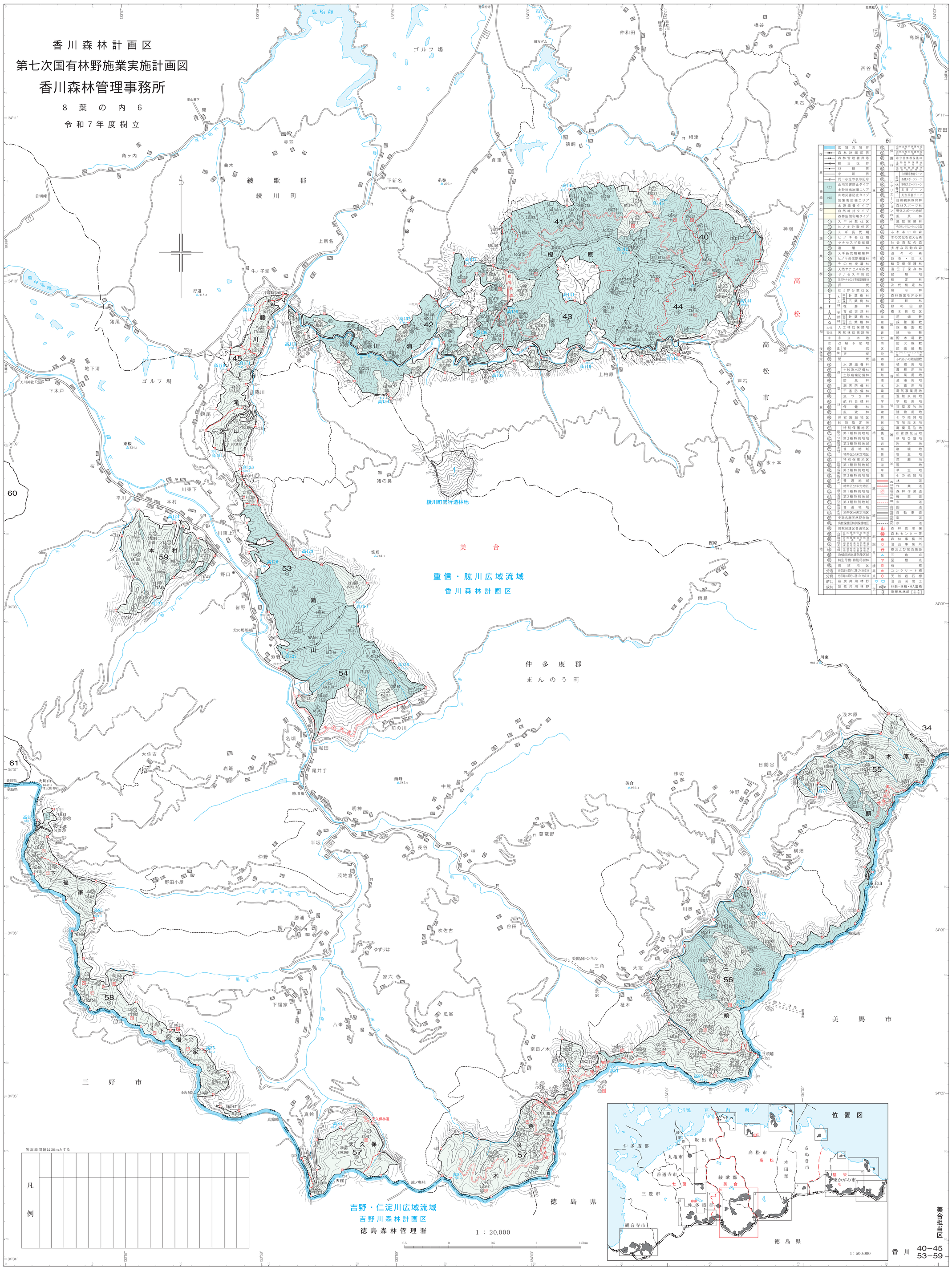
令和7年度樹立