香川森林計画区
第七次国有林野施業実施計画図
香川森林管理事務所

8　葉　の　内　2
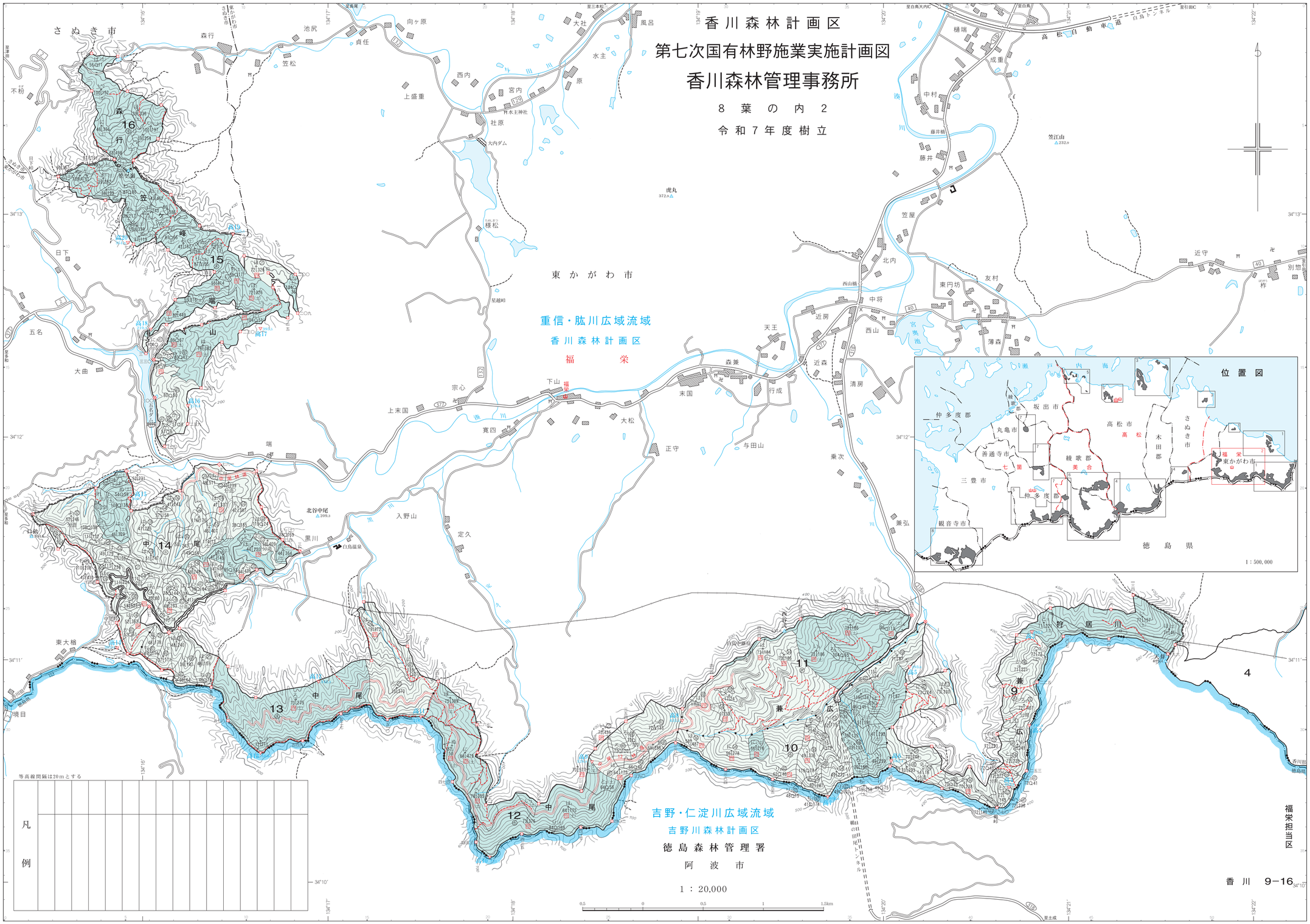
令和７年度樹立