東予森林計画区
第七次国有林野施業実施計画図
愛媛森林管理署

4葉の内2

令和6年度樹立

重信・肱川広域流域
東予森林計画区

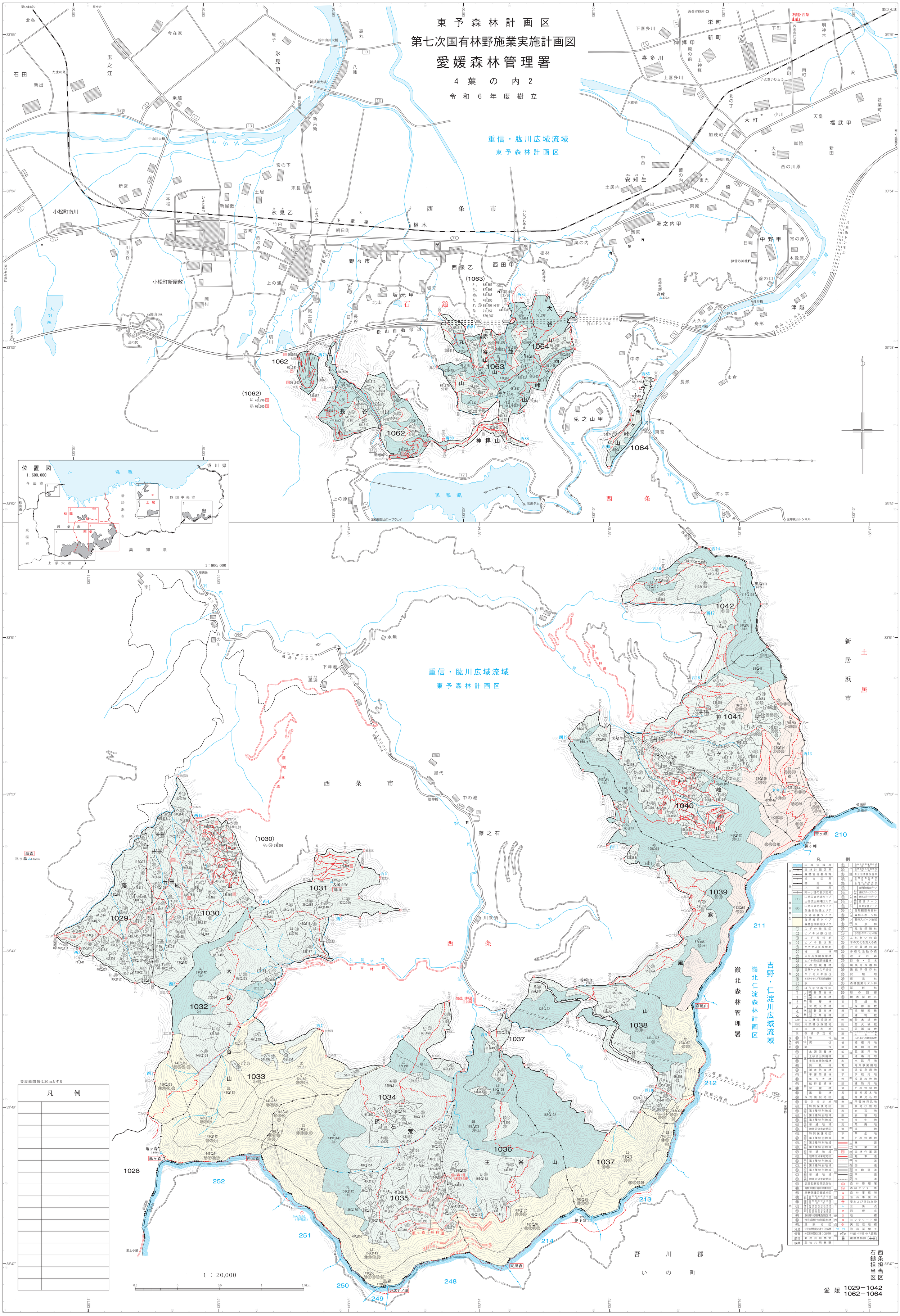

等高線間隔は20mとする

凡例	