安芸森林計画区
第六次国有林野施業実施計画図
安芸森林管理署

12葉の内12

令和4年度樹立

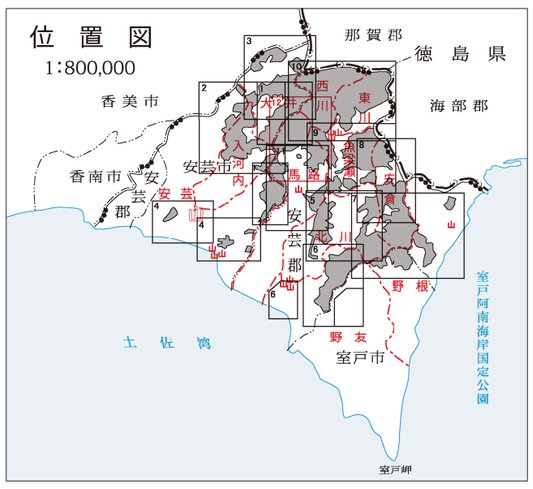

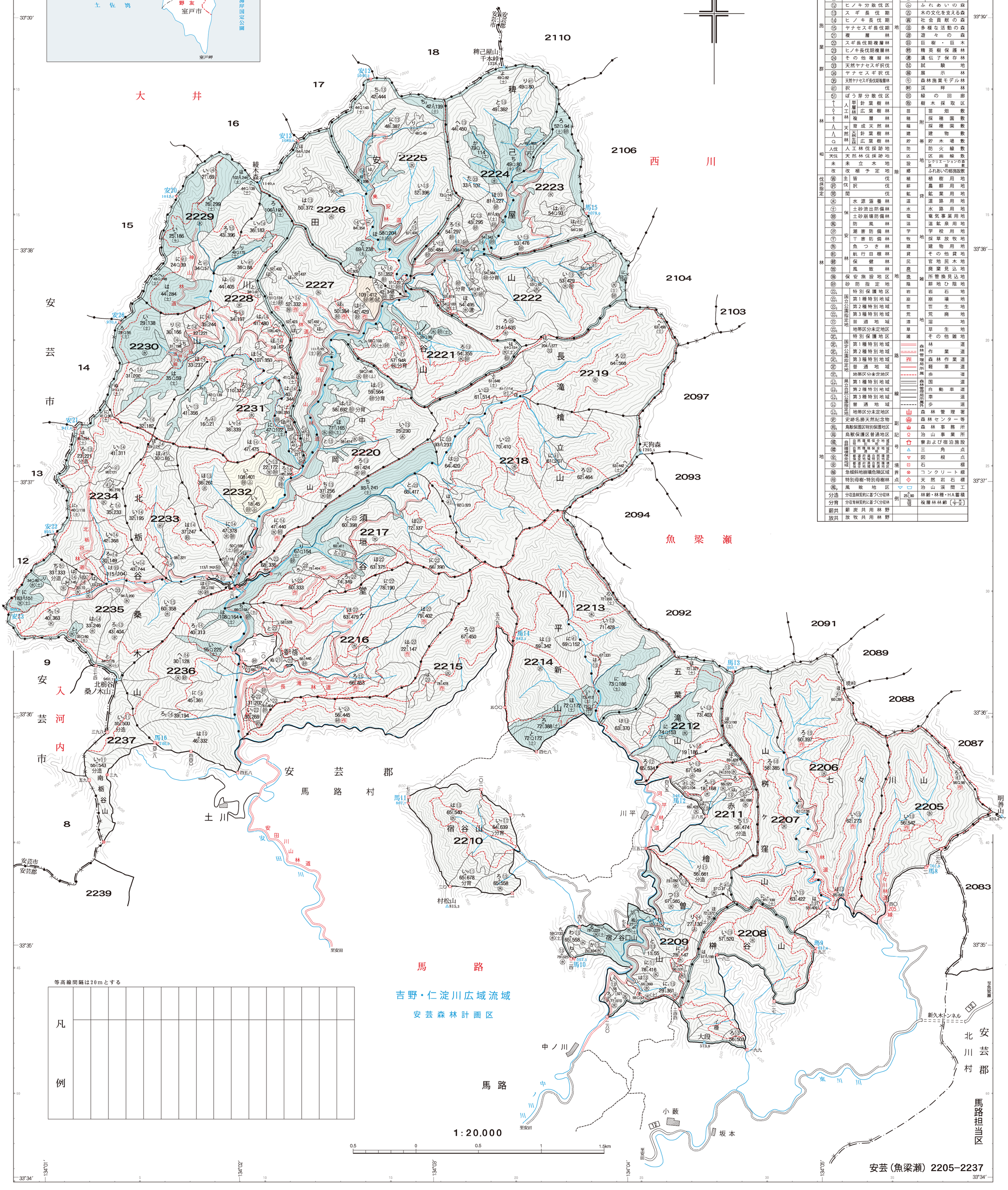

凡例

区界		広域流域界	
		森林計画区界	
		森林管理署界等	
		担当区界	
		林班界	
		小班界	
	7	同一小班の表示記号	
機能類型	(土)	山地災害防止タイプ 土砂流出崩壊エリア	
	(気)	山地災害防止タイプ 気象害防備エリア	
		水源涵養タイプ	
		自然維持タイプ	
		森林空間利用タイプ	
		資源の循環利用林	
施業群	11	スギ分散伐区	
	12	ヒノキ分散伐区	
	13	スギ長伐期	
	14	ヒノキ長伐期	
	15	ヤナセスギ長伐期	
	21	複層林	
	22	スギ長伐期複層林	
	23	ヒノキ長伐期複層林	
	24	その他複層林	
	33	天然ヤナセスギ択伐	
	34	ヤナセスギ択伐	
	35	天然ヤナセスギ長伐期複層林	
	41	択伐	
	51	ぼう芽分散伐区	
相	人工林 単層林	針葉樹林	
	人工林 単層林	広葉樹林	
	人工林	複層林	
	天然林	育成天然林	
	天然林	天然生林 針葉樹林	
	天然林	天然生林 広葉樹林	
人伐		人工林伐採跡地	
天伐		天然林伐採跡地	
未		未立木地	
改		改植予定地	
伐採指定	皆	主伐 皆伐	
	択	主伐 択伐	
	間	間伐	
林地	水	保安林 水源涵養林	
	土	保安林 土砂流出防備林	
	崩	保安林 土砂崩壊防備林	
	風	保安林 防風林	
	潮	保安林 潮害防備林	
	干	保安林 干害防備林	
	魚	保安林 魚つき林	
	航	保安林 航行目標林	
	健	保安林 保健林	
	致	保安林 風致林	
	施	保安施設地区	
	砂	砂防指定地	
	立	国立公園指定地 特別保護地区	
	立1	国立公園指定地 第1種特別地域	
	立2	国立公園指定地 第2種特別地域	
	立3	国立公園指定地 第3種特別地域	
	立普	国立公園指定地 普通地域	
	立区	国立公園指定地 地帯区分未定地区	
	定	国定公園指定地 特別保護地区	
	定1	国定公園指定地 第1種特別地域	
	定2	国定公園指定地 第2種特別地域	
	定3	国定公園指定地 第3種特別地域	
	定普	国定公園指定地 普通地域	
	定区	国定公園指定地 地帯区分未定地区	
	公1	県立自然公園指定地 第1種特別地域	
	公2	県立自然公園指定地 第2種特別地域	
	公3	県立自然公園指定地 第3種特別地域	
	公普	県立自然公園指定地 普通地域	
	公区	県立自然公園指定地 地帯区分未定地区	
	史	史跡名勝天然記念物	
	鳥	鳥獣保護区特別保護地区	
	鳥	鳥獣保護区普通地区	
	環	自然環境保全地域 自然環境保全地域別	
	環	自然環境保全地域 自然環境保全地域	
	全	都道府県自然環境保全地域	
	全	都道府県自然環境保全地域	
	崩	急傾斜地崩壊危険区域	
	母	特別母樹・特別母樹林	
	風	風致地区	
分造		分収造林契約に基づく分収林	
分育		分収育林契約に基づく分収林	
薪共		薪炭共用林野	
放共		放牧共用林野	

保安林	生	森林生態系保護地域 保存地区	
	生	森林生態系保護地域 利用地区	
	希	希少個体群保護林	
	群	鳥獣群集保護林 保全封鎖地区	
	群	鳥獣群集保護林 保全利用地区	
レクリエーションの森	林	自然休養林 自然観察教育ゾーン	
	林	自然休養林 森林スポーツゾーン	
	林	自然休養林 野外スポーツゾーン	
	林	自然休養林 風景ゾーン	
	林	自然休養林 風致探勝ゾーン	
	教	自然観察教育林	
	森	森林スポーツ林	
	野	野外スポーツ地域	
	景	風景林	
	探	風致探勝林	
	レ	その他レクリエーションの森	
	ふ	ふれあいの森	
	古	木の文化を支える森	
	貢	社会貢献の森	
	活	多様な活動の森	
	遊	遊々の森	
	巨	巨樹・巨木	
	精	精英樹保護林	
	遺	遺伝子保存林	
	試	試験地	
	展	展示林	
	モ	森林施業モデル林	
	渓	渓畔林	
	回	緑の回廊	
	取	樹木採取区	
附帯地	苗	苗畑敷	
	穂	採穂園敷	
	種	採種園敷	
	建	建物敷	
	貯	貯木場敷	
	防	防火線敷	
	区	区画線敷	
	設	レクリエーションの森施設敷	
	郷	ふれあいの郷施設敷	
貸地	植	植樹用地	
	耕	農耕用地	
	鉱	鉱業用地	
	道	道路用地	
	水	水路用地	
	電	電気事業用地	
	温	温鉱泉用地	
	学	学校用地	
	牧	採草放牧地	
	建	建物用地	
	貸	その他貸地	
雑地	民	官地民木地	
	廃	廃棄見込地	
	換	所管換見込地	
	陰	耕地ひ陰地	
	岩	岩石地	
	崩	崩壊地	
	笹	笹生地	
	荒	荒廃地	
	湿	湿地	
	草	草生地	
	雑	その他雑地	
路線		森林管理局所属 林道	
		作業道	
	作	森林作業道	
		軽車道	
		森林管理局所属 国道	
		白動車道	
		車道	
		森林管理局所属外 歩道	
副記号	山	森林管理署	
	山	森林センター等	
	山	森林事務所	
		治山事業所	
		寮および宿泊施設	
	△	三角点	
	▽	図根点	
境界点	⊡	石標	
	⊗	コンクリート標	
	◇	天然岩石標	
	▽	治山渓間工	
例	25/90	林齢・林種・HA蓄積	
	70/10	複層林林齢 (上木/下木)	

安芸（魚梁瀬）2205−2237