四万十川森林計画区
第六次国有林野施業実施計画図
四万十森林管理署

23 葉 の 内 15
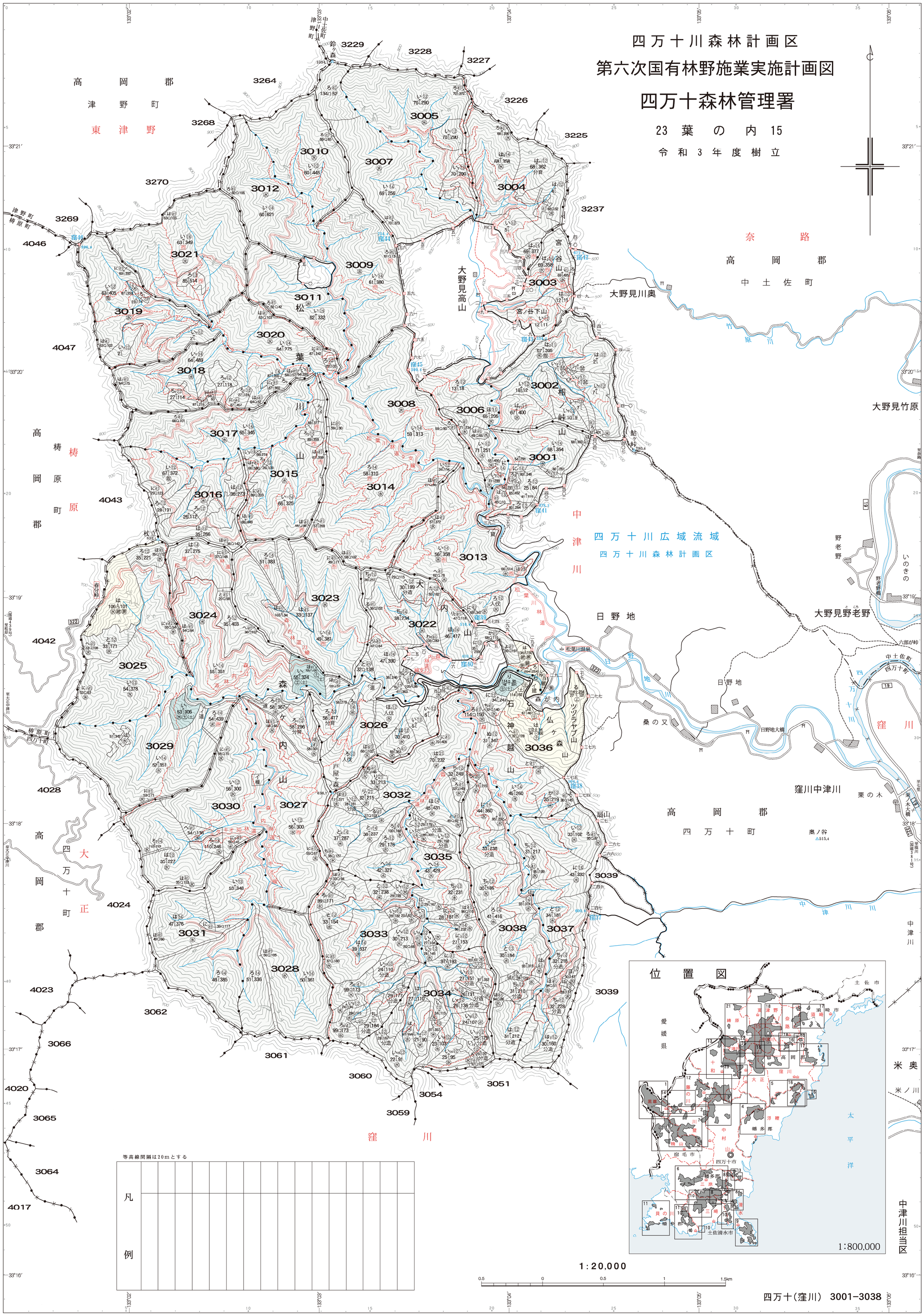
令 和 3 年 度 樹 立