四万十川森林計画区

第五次国有林野施業実施計画図

四万十森林管理署

23 葉 の 内 18

平成 28 年度樹立

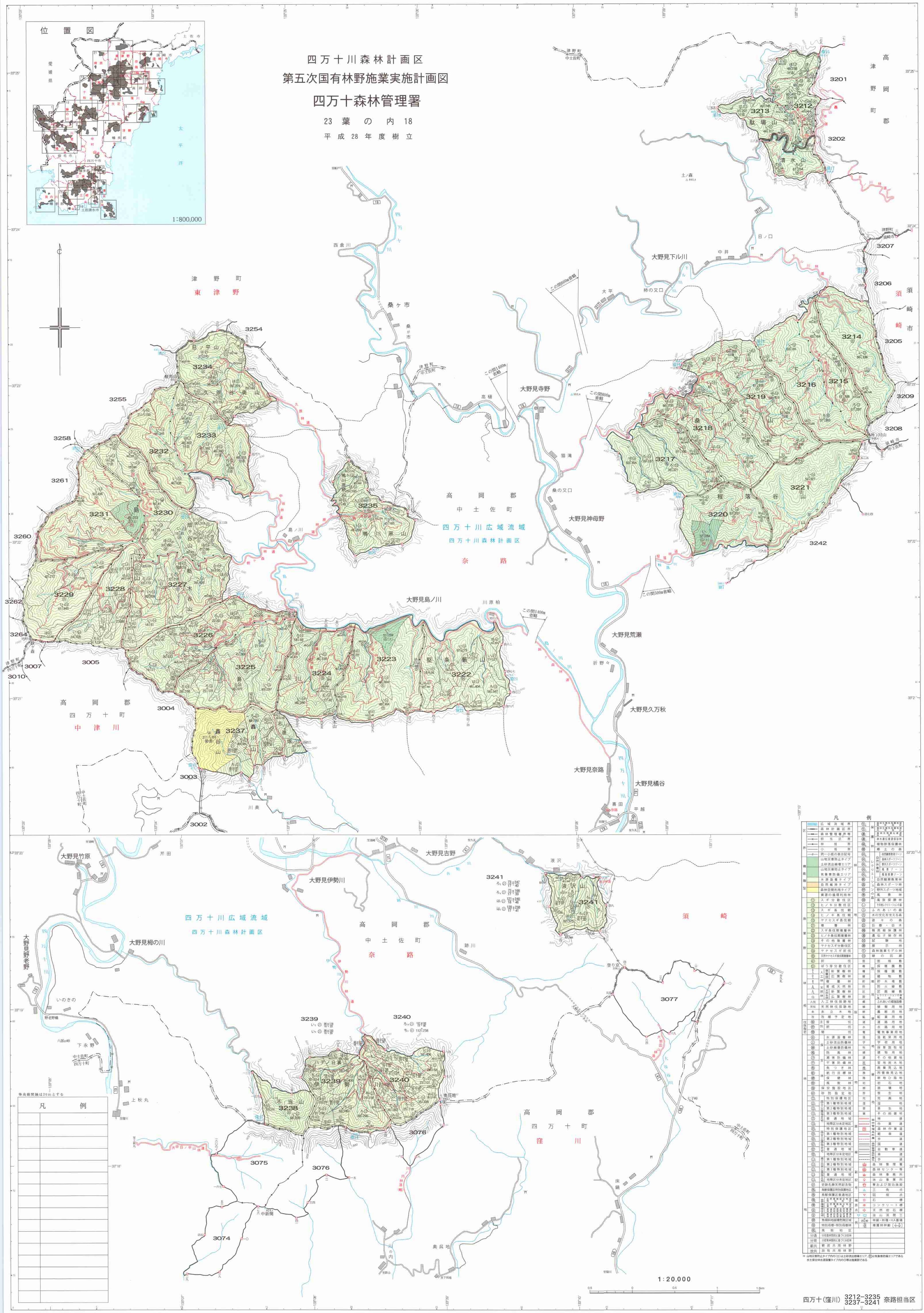
位置図
1:800,000
愛媛県
太平洋
津野町
東津野
高岡郡
中土佐町
奈路
四万十町
中津川
窪川
四万十川広域流域
四万十川森林計画区
須崎市
須崎
高岡郡
津野町
大野見寺野
大野見神母野
大野見島ノ川
大野見荒瀬
大野見久万秋
大野見奈路
大野見橋谷
大野見竹原
大野見吉野
大野見伊勢川
大野見栂の川
大野見野老野
大野見下ル川
桑ヶ市
桑の又口
鳥ノ川
川原柏
日ノ口
中井
大平
柿の又口
芹田
いのきの
下永野
上秋丸
中新開
奥良地
駄場山
清水山
日ノ平山
鴨川原山
3201
3202
3205
3206
3207
3208
3209
3212
3213
3214
3215
3216
3217
3218
3219
3220
3221
3222
3223
3224
3225
3226
3227
3228
3229
3230
3231
3232
3233
3234
3235
3237
3238
3239
3240
3241
3242
3254
3255
3258
3260
3261
3262
3264
3002
3003
3004
3005
3007
3010
3074
3075
3076
3077
凡例
1:20,000
※ 山地災害防止タイプ内の(土)は土砂流出崩壊エリア、㊀は気象害防備エリアである
水土保全林水源涵養タイプ内の①等は施業群である

四万十(窪川) 3212-3235 3237-3241 奈路担当区