高知森林計画区
第七次国有林野施業実施計画図
高知中部森林管理署

7 葉 の 内 4
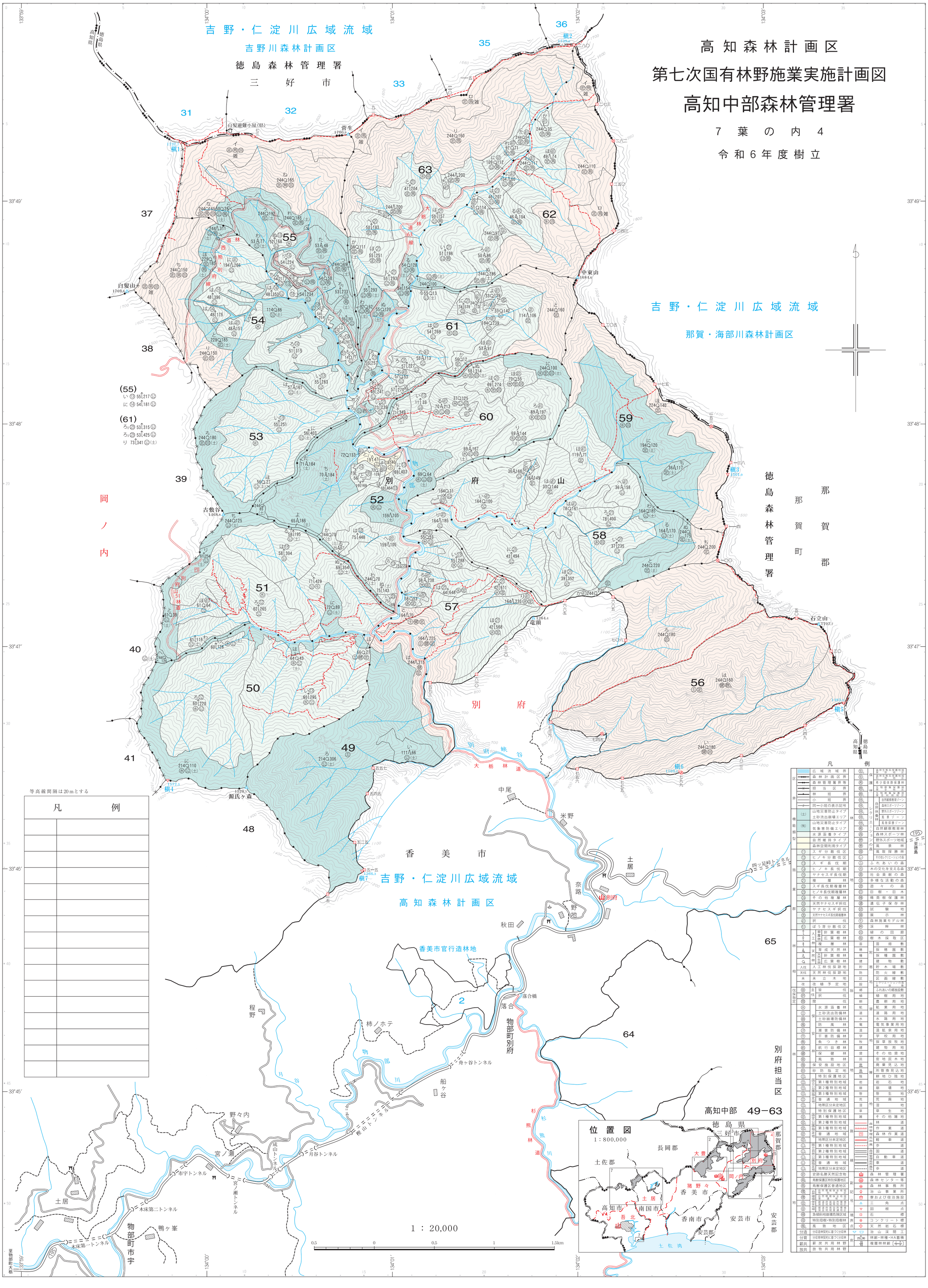
令和6年度樹立