

# 販売物件明細書

安芸 森林管理署

- 1(物件番号) **第 4 号**
- 2(物件所在地 高知県安芸郡東洋町大字生見  
及び国有林名等) 椎尾山国有林 1179林班 は小班
- 3(伐採方法) 皆 伐
- 4(面積) 4.64 HA
- 5(林齢) 64 年生

## 6(物件の種類)

樹 種	本 数	材 積 (m3)	備 考
ス ギ	468	444.48	
ヒ ノ キ	2,328	1,292.72	
そ の 他 L	58	39.86	
計	2,854	1,777.06	

## 7(現地案内の日時および集合場所)

現地案内を希望されます方は安芸森林管理署又は野根森林事務所へ問い合わせ下さい。

(安芸森林管理署:0887-34-3145 野根森林事務所:0887-28-1117)

- 8(搬出期間) 36ヶ月 以内  
ただし、事業着手後は、着手日の属する翌年度末までに搬出を完了すること。

## 9(運搬路(林道)の通行制限)

東洋町道の通行にあたっては、道路管理者(東洋町役場)に問い合わせして下さい。

## 10(特記事項)

- ①集材架線等の設置を行う場合は、事前に保安林の土地の形質変更行為に係る作業許可の申請を行うこと。
- ②丸太の集積場所等として町道を利用される場合は、事前に道路管理者の許可をとり、破損、陥没等がないように対策を講じること。
- ③通信線・送電線等の一時移動等については、あらかじめ関係機関へ確認し必要な手続を行うこと。
- ④国有林野境界標を一時的に撤去する必要がある場合は、事前に必要な手続を行うこと。  
また、必ず復元すること。
- ⑤作業期間中は、道路上等に注意標識を設置するなどの十分な安全対策を行って下さい。

## 11(その他)

--

直径	スギ		ヒノキ		その他L									
	本数	材積	本数	材積	本数	材積	本数	材積	本数	材積	本数	材積	本数	材積
8	3	0.09	7	0.14										
10	5	0.25	21	0.84										
12	4	0.32	45	3.15										
14	6	0.66	86	8.60										
16	8	1.20	109	14.17										
18	10	2.00	153	27.54										
20	13	3.38	175	42.00										
22	18	5.94	190	58.90										
24	20	8.00	202	76.76	4	1.24								
26	29	14.21	209	91.96	6	2.04								
28	27	15.66	198	104.94	3	1.11								
30	36	24.84	160	100.80	6	2.69								
32	47	36.19	162	115.02	6	2.82								
34	39	35.10	140	109.20	6	3.66								
36	36	37.44	118	107.38	3	2.09								
38	35	40.60	107	107.00	5	3.74								
40	38	50.16	86	98.90	3	2.85								
42	23	33.12	64	80.00	3	2.81								
44	22	35.64	43	58.48	4	4.18								
46	21	36.96	25	38.75	5	5.49								
48	14	26.60	17	28.39	1	1.20								
50	5	10.55	11	19.80	2	2.33								
52	2	4.59			1	1.61								
54														
56	3	7.62												
58	1	2.72												
60	1	3.30												
62	1	3.50												
64														
66														
68	1	3.84												
70														
72														
74														
76														
78														
80														
82														
84														
86														
100														
120														
計	468	444.48	2,328	1,292.72	58	39.86								
													2,854	1,777.06

# 立木物件位置図

(売払番号 4 号)

椎尾山 1179林班 は小班

面積 : 4.64 ha

凡例 売払区域(皆伐)



縮尺: 20,000分の1

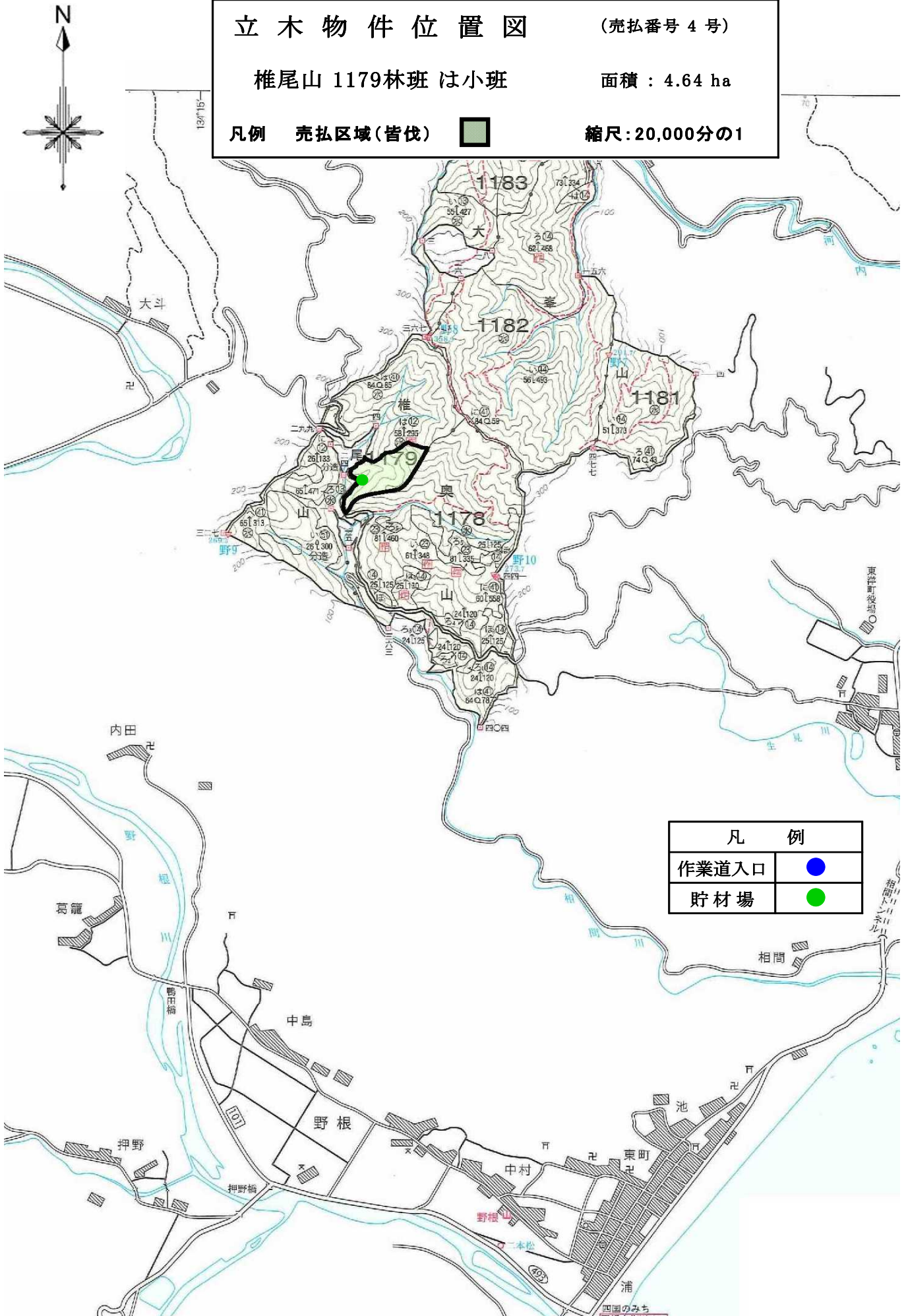

凡 例	
作業道入口	●
貯材場	●





立木物件位置図

(売払番号 4 号)

椎尾山 1179林班 は小班

面積 : 4.64 ha

凡例 売払区域(皆伐)



縮尺 : 5,000分の1

