令和７年度国有林林道等施設点検管理業務
（西部ブロック）

縮尺＝任意

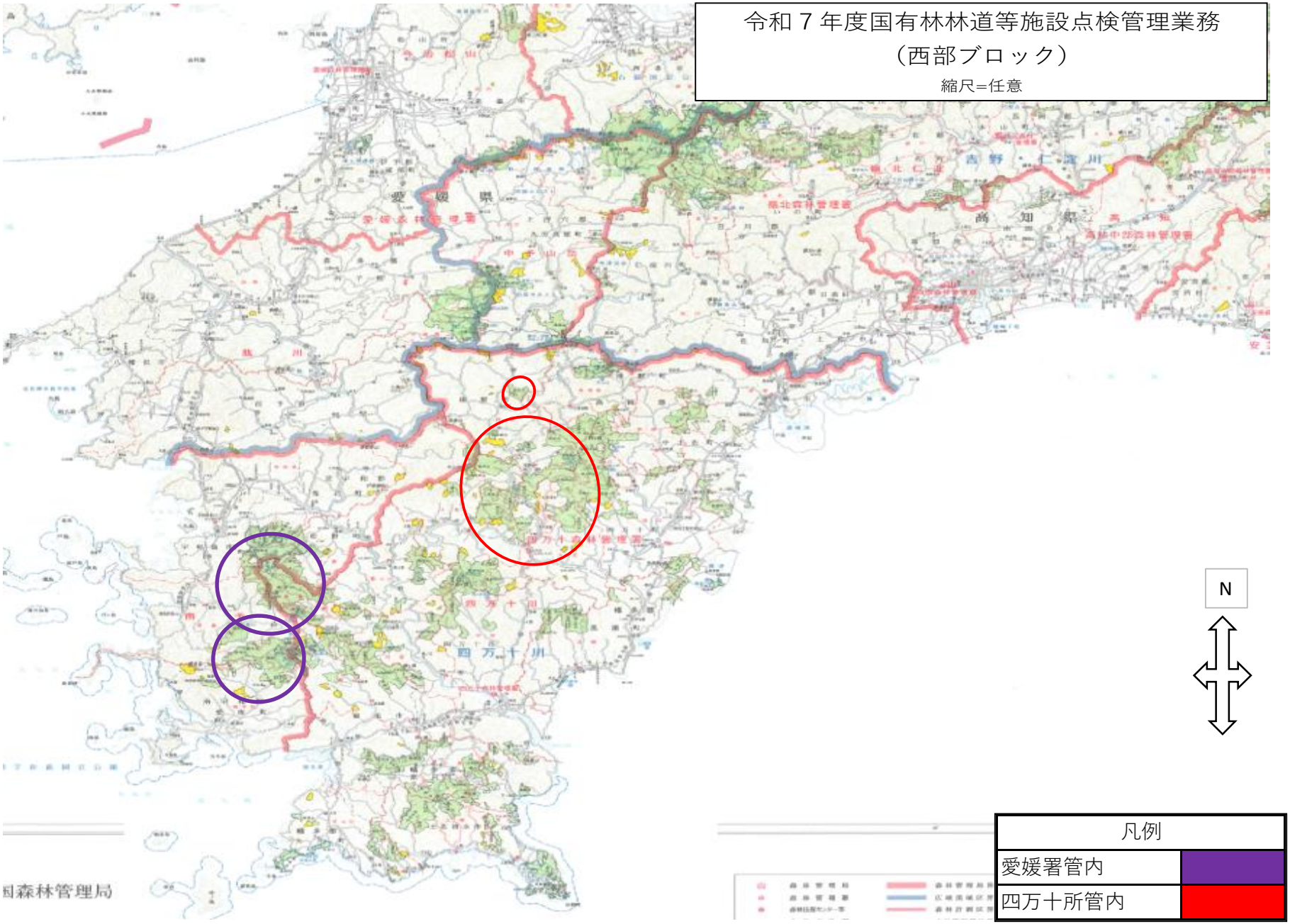

令和7年度国有林林道等施設点検管理業務
（西部ブロック）愛媛管内　　1葉1

縮尺=任意

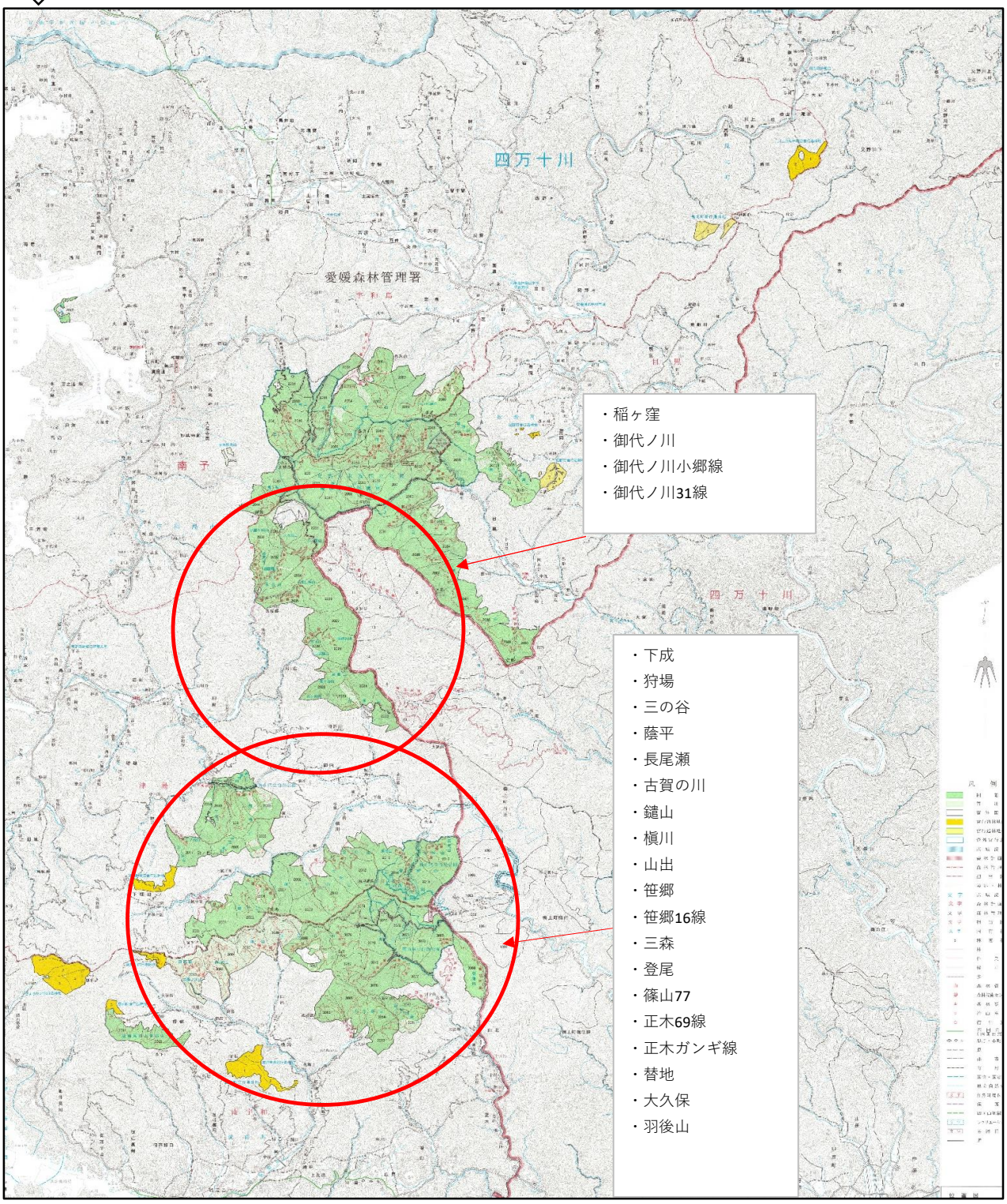

凡例	
点検箇所	

令和7年度国有林林道等施設点検管理業務
（西部ブロック）四万十管内　　1葉1

縮尺=任意

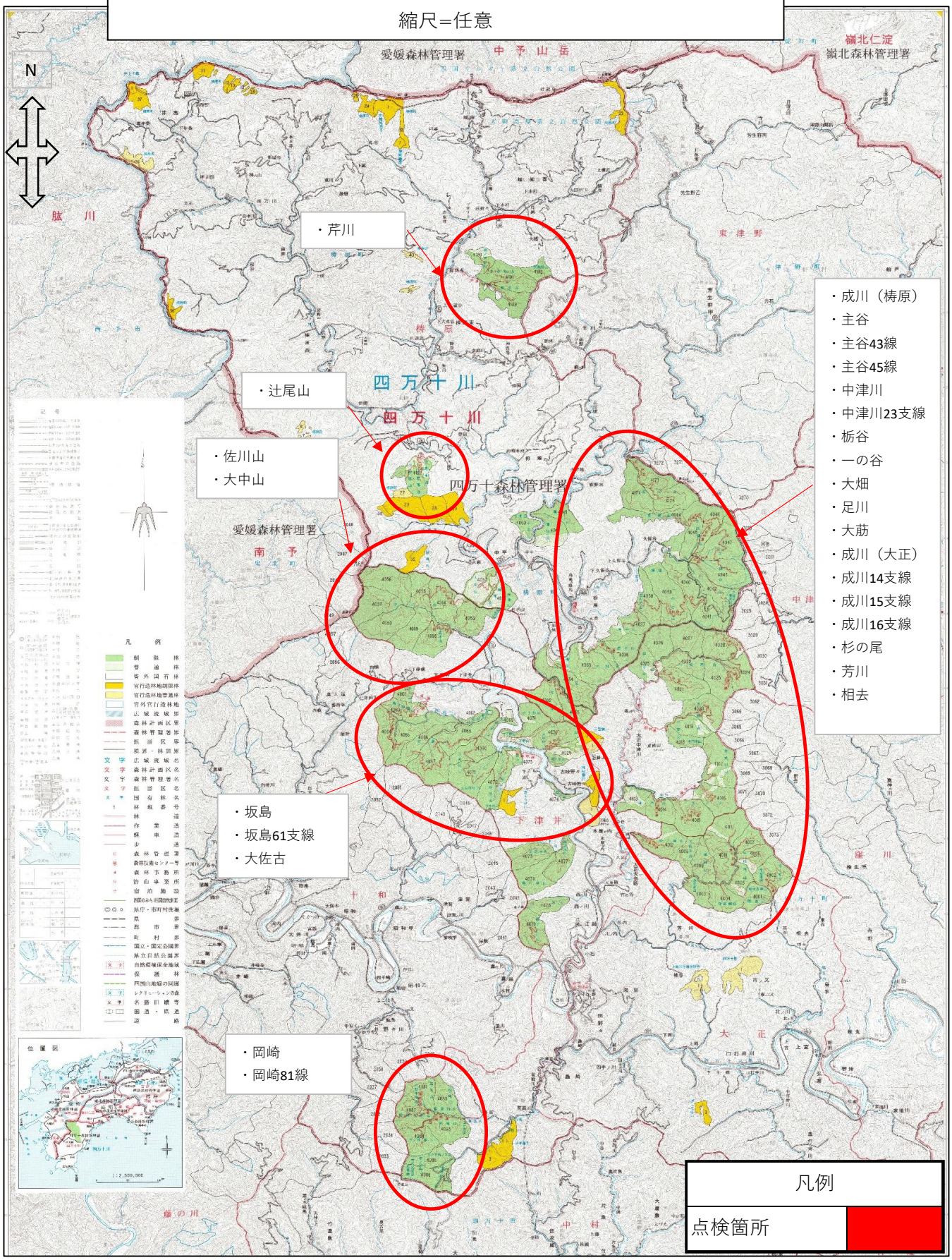

愛媛森林管理署

路程	距離合計 (km)	高速料金	高速道路	高速道路	一般道路	一般道路	林道	〃（点検）	施設数		
			80	70	40	30	20	10	橋梁	暗渠	一般
四国森林管理局→四万十市経由→替地	142.5	736		79.9		62.6					
替地点検（往復）	7.2						3.6	3.6		11	51
替地➡羽後山点検（往復）	8.0				1.6		3.2	3.2		15	46
羽後山➡正木ガンギ線点検(一部往復)	4.8					1.1	0.5	3.2		21	46
正木69線点検（往復）	1.6						0.8	0.8		1	11
正木69線➡篠山77点検（往復）	9.4					3.3	4.4	1.7	1	7	24
登尾点検（往復）➡三森	4.4					2.8	0.8	0.8		3	11
三森点検（通過）➡山出	9.3							9.3	1	19	133
山出：一部点検（通過）➡鑓山	3.5							3.5		9	50
鑓山点検（往復）	2.4						1.2	1.2		2	17
山出：一部点検（通過）➡大久保	11.9				2.8	8.2		0.9			13
大久保点検（往復）	2.8						1.4	1.4		2	20
大久保➡古賀の川	17.2				7.7	9.5					
古賀の川点検（往復）	10.2						5.1	5.1		8	73
古賀の川➡笹郷	15.6					15.6					
笹郷点検（往復）	3.8						1.9	1.9		14	27
笹郷➡笹郷16点検（往復）	6.8					2.2	2.3	2.3		8	33
笹郷16➡槇川	8.3				0.4	7.9					
槇川点検（往復）	15.2						7.6	7.6		23	109
槇川➡長尾瀬点検（往復）	5.5					2.5	1.5	1.5		5	21
長尾瀬➡陰平点検（往復）	9.2					2.2	3.5	3.5		12	50
陰平➡狩場	15.8				6.1	9.7					
狩場点検（往復）	7.8						3.9	3.9	1	10	56
狩場➡三の谷	7.6				3.8	3.8					
三の谷点検（往復）➡下成	5.8					2.7	2.1	1.0			14
下成点検（往復）	1.0						0.5	0.5			7
下成➡稲ヶ窪	12.5				1.7	10.8					
稲ヶ窪点検（往復）	6.2						3.1	3.1	1	7	44
稲ヶ窪➡御代ノ川	7.8					7.8					
御代ノ川点検（一部往復）➡御代ノ川31支線	17.5						7.5	10.0		23	143
御代ノ川31支線点検（往復）➡御代ノ川小郷線	6.9						4.2	2.7		5	39
御代ノ川小郷線点検（往復）	7.4						3.7	3.7	1	2	53
御代ノ川小郷線➡津島高田IC➡四国森林管理局	158.1	736	43.3		107.4	6.1	1.3				
合計	554.0	1,472.0	43.3	79.9	131.5	158.8	64.1	76.4	5	207	1,091

四万十森林管理署

路程	距離合計 (km)	高速料金	高速道路	高速道路	一般道路	一般道路	林道	〃（点検）	施設数		
			80	70	40	30	20	10	橋梁	暗渠	一般
森林管理局→伊野IC→四万十町中央IC→相去(起点)	81.3	736	50.3		24.1	6.9					
相去点検（往復）	2.0						1.0	1.0		4	14
相去➡芳川	10.8					0.5	10.3				
芳川点検（往復）	10.6						5.3	5.3	4	11	76
芳川➡岡崎	19.2				6.1	10.6	2.5				
岡崎点検（一部往復）	4.9						1.7	3.2		11	46
岡崎81支線点検（往復）	2.4						1.2	1.2	2	6	17
岡崎81支線➡杉の尾	18.6				8.3	8.8	1.5				
杉の尾点検（往復）	3.0						1.5	1.5		3	21
杉の尾➡成川	4.5				0.9	2.6	1.0				
成川点検（一部往復）➡成川16支線	6.2						2.0	4.2		9	60
成川16支線点検（往復）➡成川15支線	2.3						1.9	0.4		3	6
成川15支線点検（往復）➡成川14支線	5.0						2.6	2.4		7	34
成川14支線点検（往復）+中津川通過兼点検➡大アザミ	6.1					3.1	1.8	1.2			17
大アザミ点検（往復）	10.8						5.4	5.4		17	77
大アザミ➡中津川通過兼点検➡栃谷	2.5							2.5			36
栃谷点検（往復）	3.8						1.9	1.9		6	27
栃谷➡中津川通過兼点検➡中津川23支線	3.9							3.9			56
中津川23支線点検（往復）	2.8						1.4	1.4		6	20
中津川23支線➡中津川通過兼点検➡一の谷	8.0						2.4	5.6		35	80
一の谷点検（往復）	15.8						7.9	7.9		20	113
一の谷➡主谷点検（片道）	10.3					2.4		7.9	2	47	113
主谷終点➡主谷45支線点検（往復）	8.8						7.2	1.6		4	23
主谷45支線➡主谷43支線点検（往復）	3.2						2.6	0.6			9
主谷43➡大畑	10.0				1.1	8.6	0.3				
大畑点検（往復）➡足川	8.4						6.4	2.0	1	1	29
足川点検（往復）➡佐川山	10.3					5.9	1.9	2.5		5	36
佐川山点検（往復）➡坂島61支線	8.5					3.4	3.5	1.6		4	23
坂島61通過兼点検➡坂島	7.7							7.7		28	110
坂島通過兼点検➡大佐古	18.5					4.7		13.8		39	197
大佐古点検（往復）➡成川	30.8				4.4	25.5		0.9		1	13
成川点検（往復）	7.2						3.6	3.6		11	51
成川➡大中山	10.7				0.7	10.0					
大中山点検（往復）	12.6					0.2	6.2	6.2		25	89
大中山➡辻尾山	12.6				1.6	11.0					
辻尾山点検（往復）	5.4						2.7	2.7		7	39
辻尾山➡芹川	7.8				6.4	1.4					
芹川点検（往復）	7.6					1.0	2.8	3.8		8	54
芹川➡須崎東IC➡伊野IC➡四国森林管理局	81.2	736	23.9		57.3						
合計	486.1	1,472.0	74.2		110.9	106.6	90.5	103.9	9.0	318.0	1,486