販 売 物 件 明 細 書

四万十 森林管理署

1（物件番号）　第 5 号

2（物件所在地及び国有林名等）　高知県高岡郡四万十町相去
明畑山国有林4001林班い小班

3（伐採方法）　皆伐

4（面積）　5.94 ha

5（林齢）　70年生

6（物件の種類）

樹 種	本 数	材 積 （m3）	備 考
ス　ギ	1,353	430.26	
ヒ　ノ　キ	1,759	1,041.85	
ア　カ　マ　ツ	220	153.00	
モ　ミ	5	4.21	
ツ　ガ	1	0.37	
N 低　質　材	79	7.02	
そ　の　他　L	227	106.59	
L 低　質　材	1,201	106.48	
計	4,845	1,849.78	

7（立木の調査方法）

輪尺・測高器を用いた毎木調査

8（搬出期間）　36ヶ月　以内

9（法令制限林の有無及び種類）

水源涵養保安林

10（運搬路（林道）の通行制限）

11（特記事項）

①当該物件は、盛土規制法の規制区域であることから、盛土規制法の規制対象となる規模の残土処理をする際には、買受人が県知事等へ許可申請又は届出の必要な手続きを行うこと。
②搬出支障木は必要最小限にとどめること。
③周辺の林木を損傷しない方法とすること。
④高山植物の保護、その他環境の保全に十分注意すること。
⑤道路及び歩道等の安全通行に支障のない集材設備および作業方法により実行すること。
⑥末木枝条等の整理および盤台跡地を原状回復すること。
⑦林地保全、河川汚濁防止等に努めること。
⑧河川及びダム湖並びに道路等の上空を枝条運搬する時は、落下等特に注意すること。

12（現地案内）

現地案内を希望されます方は、四万十森林管理署又は大正・下津井森林事務所へ問合せください。
（四万十森林管理署：0880－34－3155 ・ 大正・下津井森林事務所：0880－27－1196）

13（その他）

14（物件明細）　明畑山国有林4001林班い小班　5.94 ha　70年生　第 5 号

	スギ		ヒノキ		アカマツ		モミ		ツガ		N低質材		その他L		L低質材	
直 径	本 数	材 積	本 数	材 積	本 数	材 積	本 数	材 積	本 数	材 積	本 数	材 積	本 数	材 積	本 数	材 積
8	3	0.06	2	0.04							8	0.16			220	4.40
10	21	0.84	19	0.76							14	0.56			241	9.64
12	63	4.41	30	1.80							9	0.54			185	11.10
14	120	13.20	29	2.90							16	1.44			158	12.64
16	173	27.68	30	3.90							16	1.92			149	17.88
18	205	43.05	41	7.38							16	2.40			91	14.56
20	216	58.32	78	18.72	12	2.56									76	15.20
22	196	70.56	124	38.44	12	3.26	1	0.30							81	21.06
24	136	59.84	166	59.76	20	6.46			1	0.37			49	14.46		
26	84	44.52	209	91.96	16	6.39							46	15.73		
28	53	32.33	214	113.42	22	9.61	1	0.50					35	14.01		
30	33	23.76	196	123.48	16	8.38							26	12.17		
32	22	18.48	179	127.09	11	6.47							24	12.76		
34	11	10.34	148	122.84	19	13.34	2	1.82					19	11.05		
36	7	7.56	111	106.56	15	11.60							5	3.28		
38	5	6.00	73	76.65	13	11.24							12	9.24		
40	2	2.72	47	56.40	15	14.08							2	1.85		
42			33	43.23	12	12.80							4	4.08		
44			19	28.31	18	21.09	1	1.59					1	1.13		
46			8	12.96	10	12.38										
48	1	2.00	3	5.25	4	5.77							2	2.41		
50	1	2.21			5	7.57										
52	1	2.38														
54													1	1.84		
56													1	2.58		
58																
60																
62																
64																
66																
68																
70																
72																
74																
76																
78																
80																
82																
計	1,353	430.26	1,759	1,041.85	220	153.00	5	4.21	1	0.37	79	7.02	227	106.59	1,201	106.48
															4,845	1,849.78

立 木 物 件 位 置 図

（売払番号5号）

明畑山4001林班い小班　　面積　5.94ha

凡例　売払区域（皆伐）　　縮尺：20,000分の1

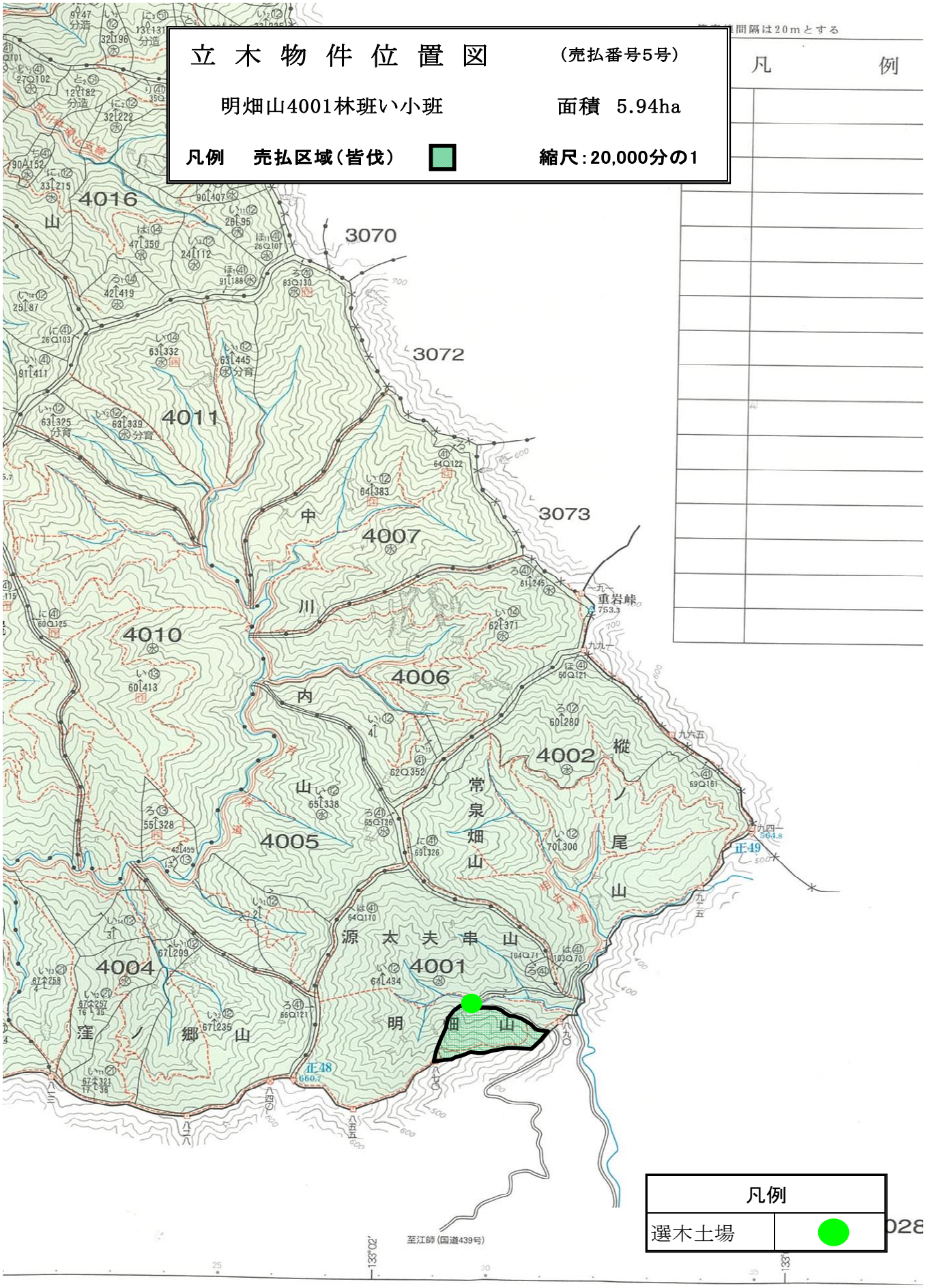

立木物件位置図

（売払番号5号）

明畑山4001林班い小班　　面積　5.94ha
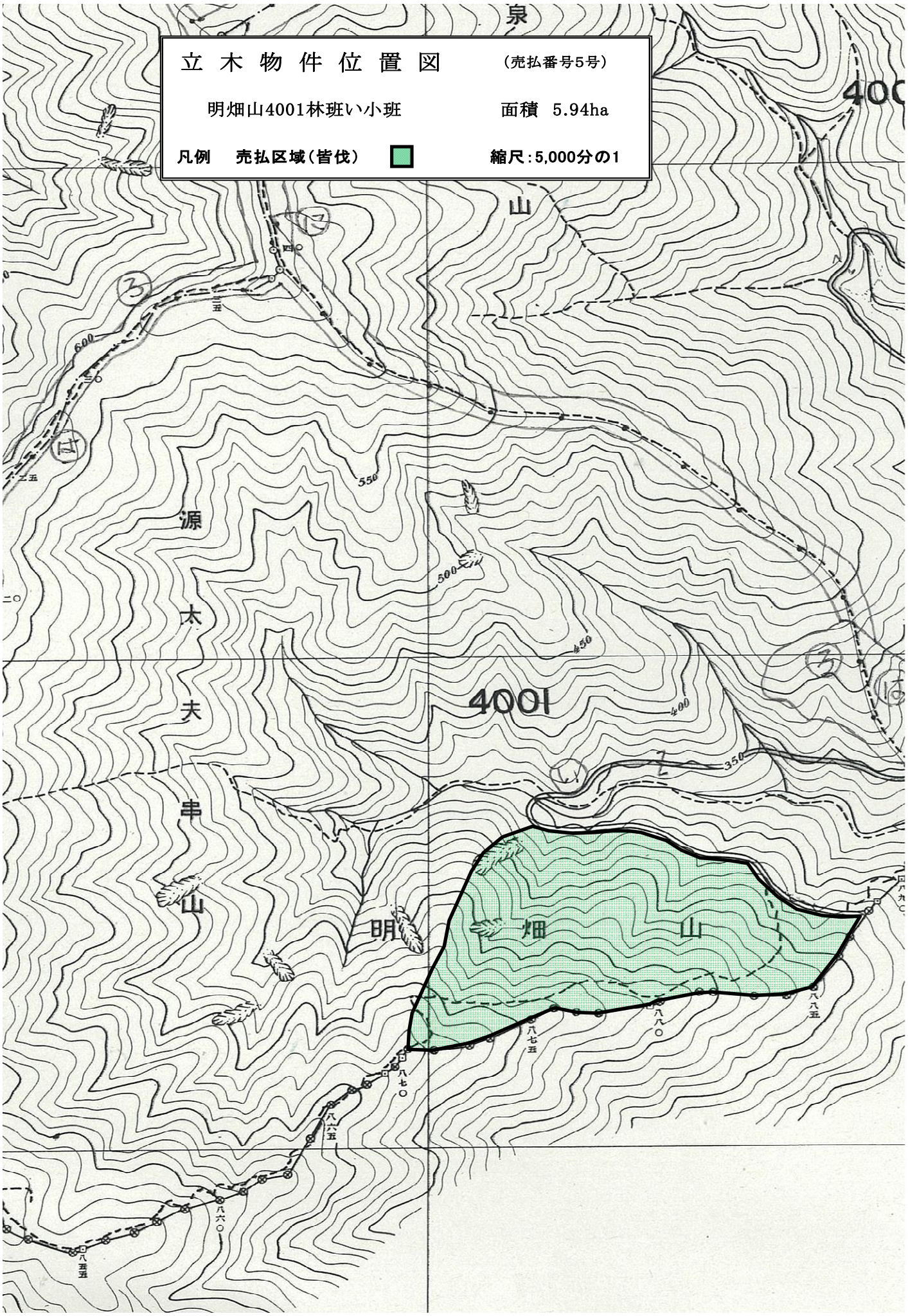
凡例　売払区域（皆伐）　　縮尺：5,000分の1