管理経営の基本は公益的機能の増進

安芸森林管理署は、安芸森林計画区に広がる29,023ha の国有林を管理経営しています。
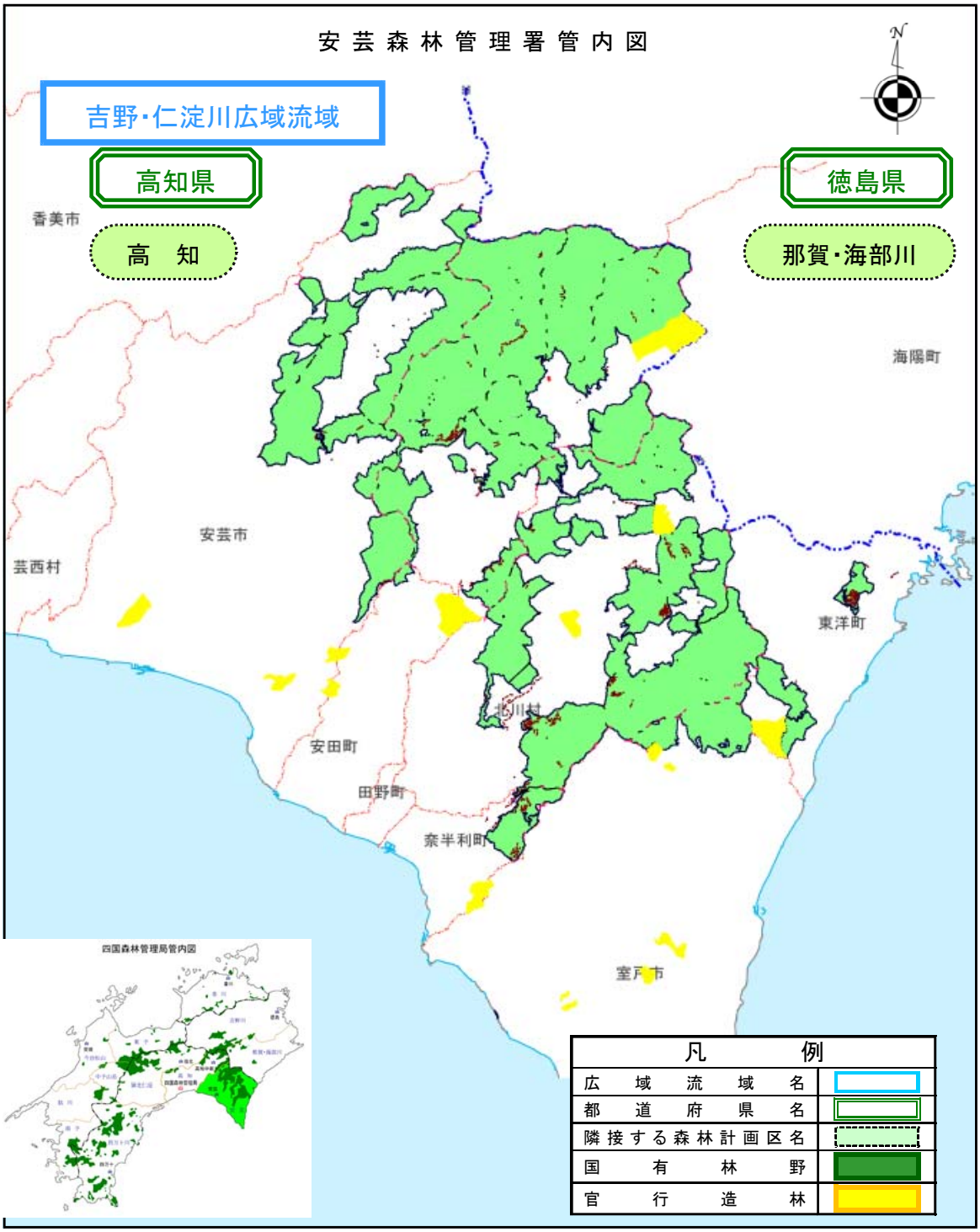
管内には魚梁瀬スギを代表とする貴重な森林資源を有する千本山や、野根山街道風景林、西又山ブナ林といったレクリエーションの森があり、公益的機能の発揮が期待される森林地域です。