

立木販売箇所位置図 売払番号 1号 黒味国有林 26ろ林小班外2

1/20,000

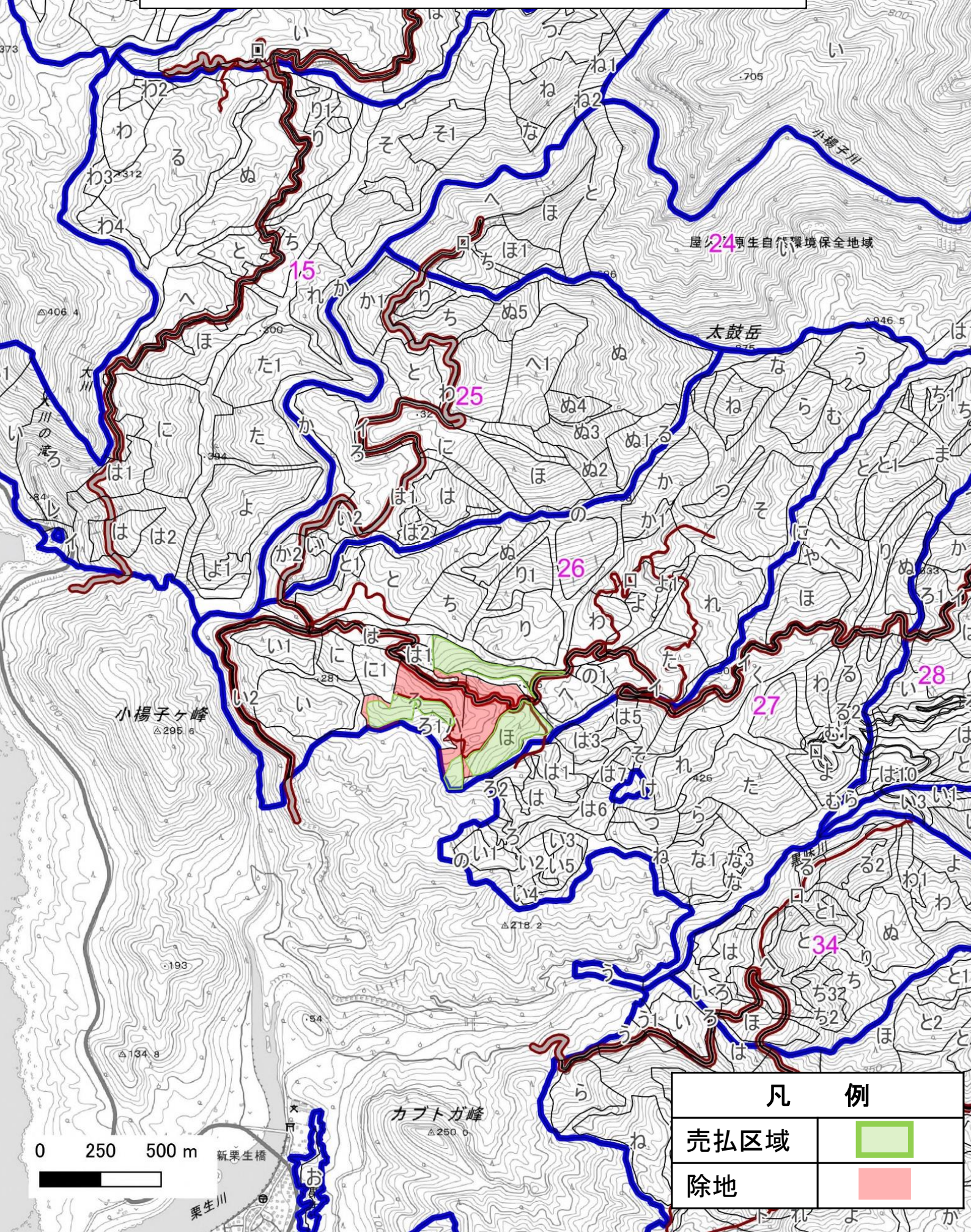

凡 例

売払区域	
除地	

立木販売箇所位置図 売払番号 1号
黒味国有林 26ろ林小班外2

1/5,000

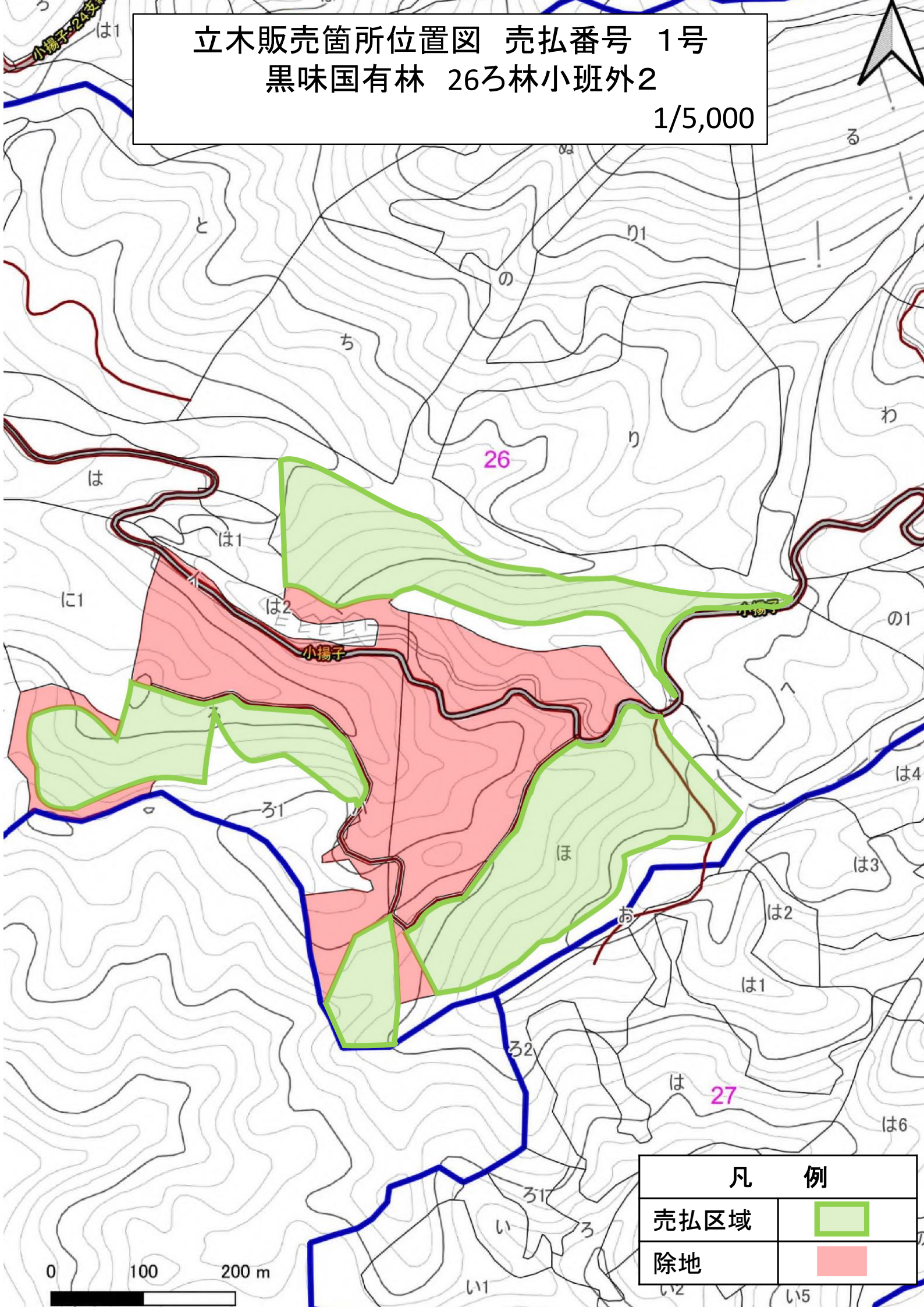

0 100 200 m

凡 例	
売払区域	
除地	

樹材種別一覧表

復命書番号： 08 - 4
林班： 26

森林事務所： 栗生森林事務所
小班： ほ

国有林名： 黒味
伐区：

樹種名	材種区分	生被別	態様区分	品質区分	胸高直径	樹高	本数	幹材積	平均木材積	控除有無
スギ	一般材	生立木	生立木	高齢級	22	15	44	12.29	0.279	無
					26	15	44	16.68	0.379	無
					28	15	44	18.88	0.429	無
					28	16	88	40.39	0.459	無
					28	17	44	21.51	0.489	無
					30	17	44	24.58	0.559	無
					32	15	44	24.15	0.549	無
					48	17	44	54.00	1.227	無
					54	15	44	57.95	1.317	無
				品質計			440	270.43		
			態様計		32	16	440	270.43		
		生被計					440	270.43		
	材種計						440	270.43		
	低質材	生立木	生立木		22	13	44	10.54	0.240	無
					32	14	44	22.83	0.519	無
					36	17	44	33.36	0.758	無
					40	18	44	42.14	0.958	無
					44	16	44	43.90	0.998	無
				品質計			220	152.77		
			態様計		34	16	220	152.77		
		生被計					220	152.77		
	材種計						220	152.77		
- 樹種計 -							660	423.20		
- N 計 -							660	423.20		
- 合計 -							660	423.20		

* 態様計の胸高直径、樹高は、平均胸高直径、平均樹高である。

樹 材 種 別 一 覧 表

復命書番号： 08 - 5
林班： 26

森林事務所： 栗生森林事務所
小班： ろ

国有林名： 黒味
伐区：

樹種名	材種分	生被別	態様分	品質分	胸高直径	樹高	本数	幹材積	平均木材積	控除有無
スギ	一般材	生立木	生立木	高齢級	22	15	31	8.76	0.283	無
					26	15	31	11.89	0.384	無
					28	15	31	13.46	0.434	無
					28	16	62	28.80	0.465	無
					28	17	31	15.34	0.495	無
					30	17	31	17.53	0.565	無
					32	15	31	17.22	0.555	無
					48	17	31	38.50	1.242	無
					54	15	31	41.32	1.333	無
				品質計			310	192.82		
			態様計		32	16	310	192.82		
		生被計					310	192.82		
	材種計						310	192.82		
	低質材	生立木	生立木		22	13	31	7.51	0.242	無
					32	14	31	16.28	0.525	無
					36	17	31	23.79	0.767	無
					40	18	31	30.05	0.969	無
					44	16	31	31.30	1.010	無
				品質計			155	108.93		
			態様計		34	16	155	108.93		
		生被計					155	108.93		
	材種計						155	108.93		
- 樹種計 -							465	301.75		
- N 計 -							465	301.75		
- 合計 -							465	301.75		

* 態様計の胸高直径、樹高は、平均胸高直径、平均樹高である。

樹材種別一覽表

復命書番号 : 08 - 6
林班 : 26

森林事務所 : 栗生森林事務所
小班 : へ

国有林名 : 黒味
伐区 :

樹種名	材種分	生被別	態様分	品質分	胸高直径	樹高	本数	幹材積	平均木材積	控除有無
スギ	一般材	生立木	生立木	高齢級	22	15	33	9.16	0.278	無
					26	15	33	12.43	0.377	無
					28	15	33	14.06	0.426	無
					28	16	66	30.08	0.456	無
					28	17	33	16.02	0.485	無
					30	17	33	18.31	0.555	無
					32	15	33	17.99	0.545	無
					48	17	33	40.22	1.219	無
					54	15	33	43.16	1.308	無
				品質計			330	201.43		
			態様計		32	16	330	201.43		
		生被計					330	201.43		
	材種計						330	201.43		
	低質材	生立木	生立木		22	13	33	7.85	0.238	無
					32	14	33	17.00	0.515	無
					36	17	33	24.85	0.753	無
					40	18	33	31.39	0.951	無
					44	16	33	32.70	0.991	無
				品質計			165	113.79		
			態様計		34	16	165	113.79		
		生被計					165	113.79		
	材種計						165	113.79		
- 樹種計 -							495	315.22		
- N 計 -							495	315.22		
- 合計 -							495	315.22		

* 態様計の胸高直径、樹高は、平均胸高直径、平均樹高である。

立木販売箇所位置図 売払番号 2号

黒味国有林 27い4林小班外6

1/20,000

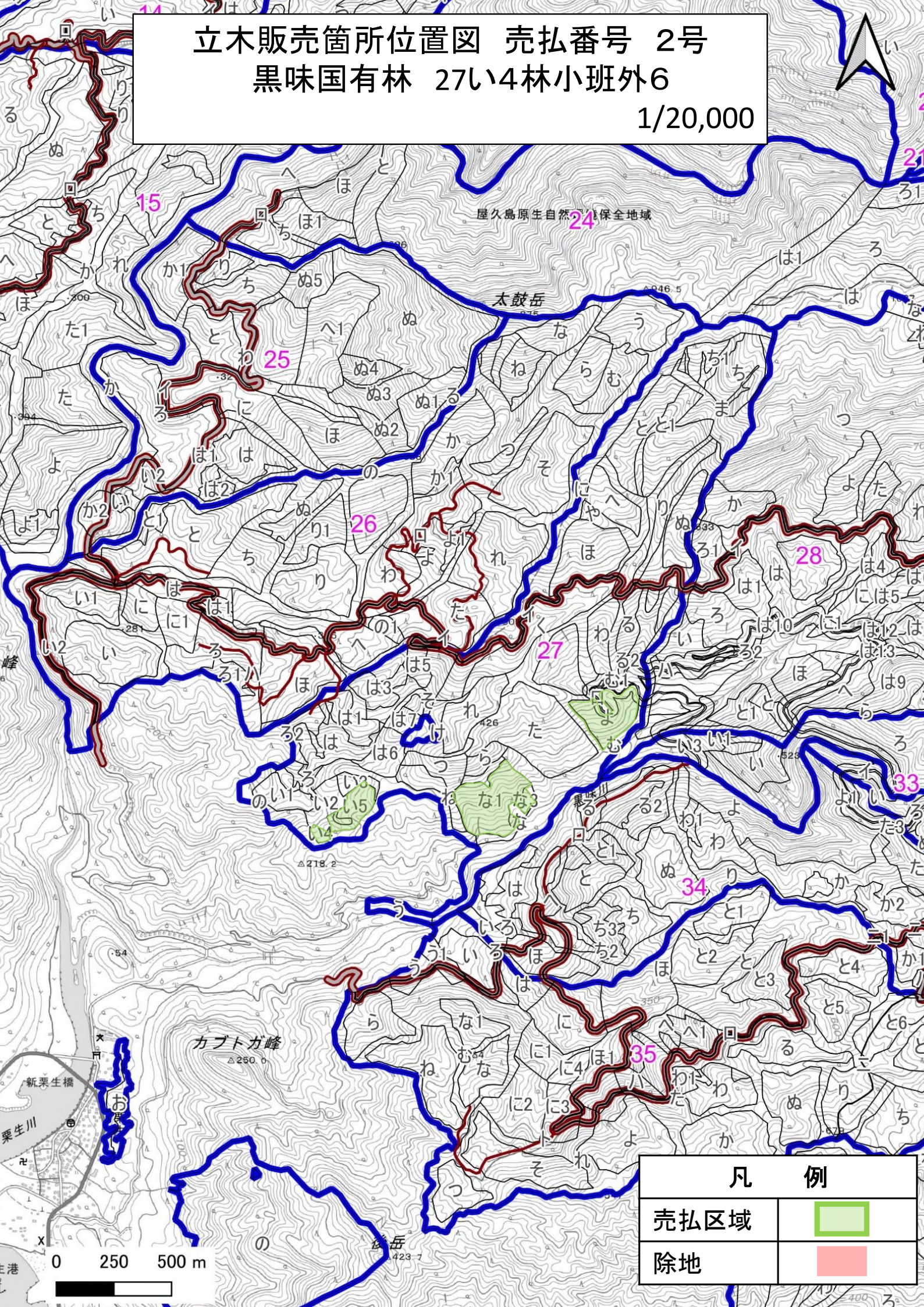

屋久島原生自然保護地域

太鼓岳

カブトガ峰

新栗生橋

栗生川

0 250 500 m

凡 例	
売払区域	
除地	

立木販売箇所位置図 売払番号 2号
黒味国有林 27よ林小班外3

1/5,000

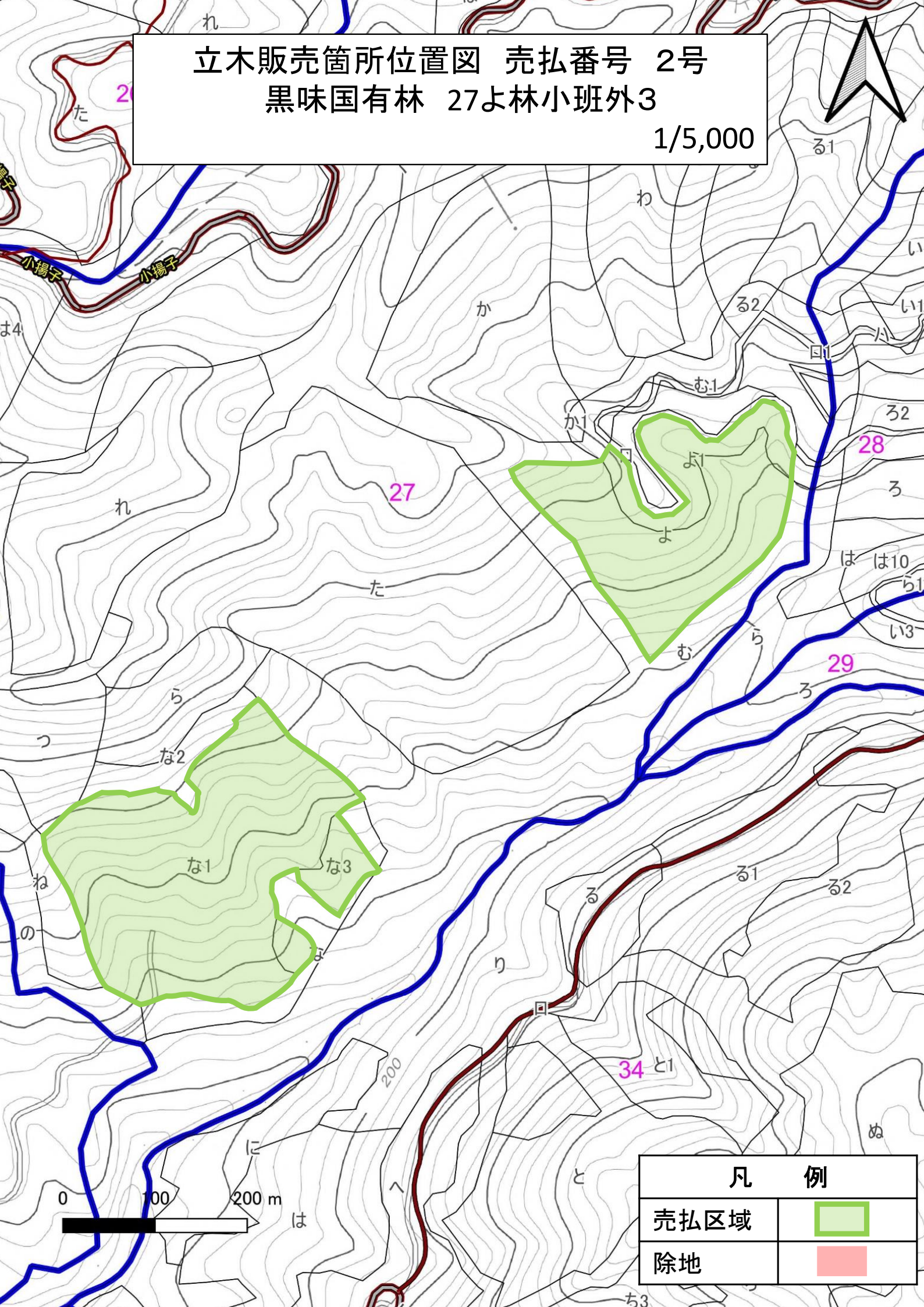

凡 例

売払区域	
除地	

立木販売箇所位置図 売払番号 2号
黒味国有林 27い4林小班外2

1/5,000

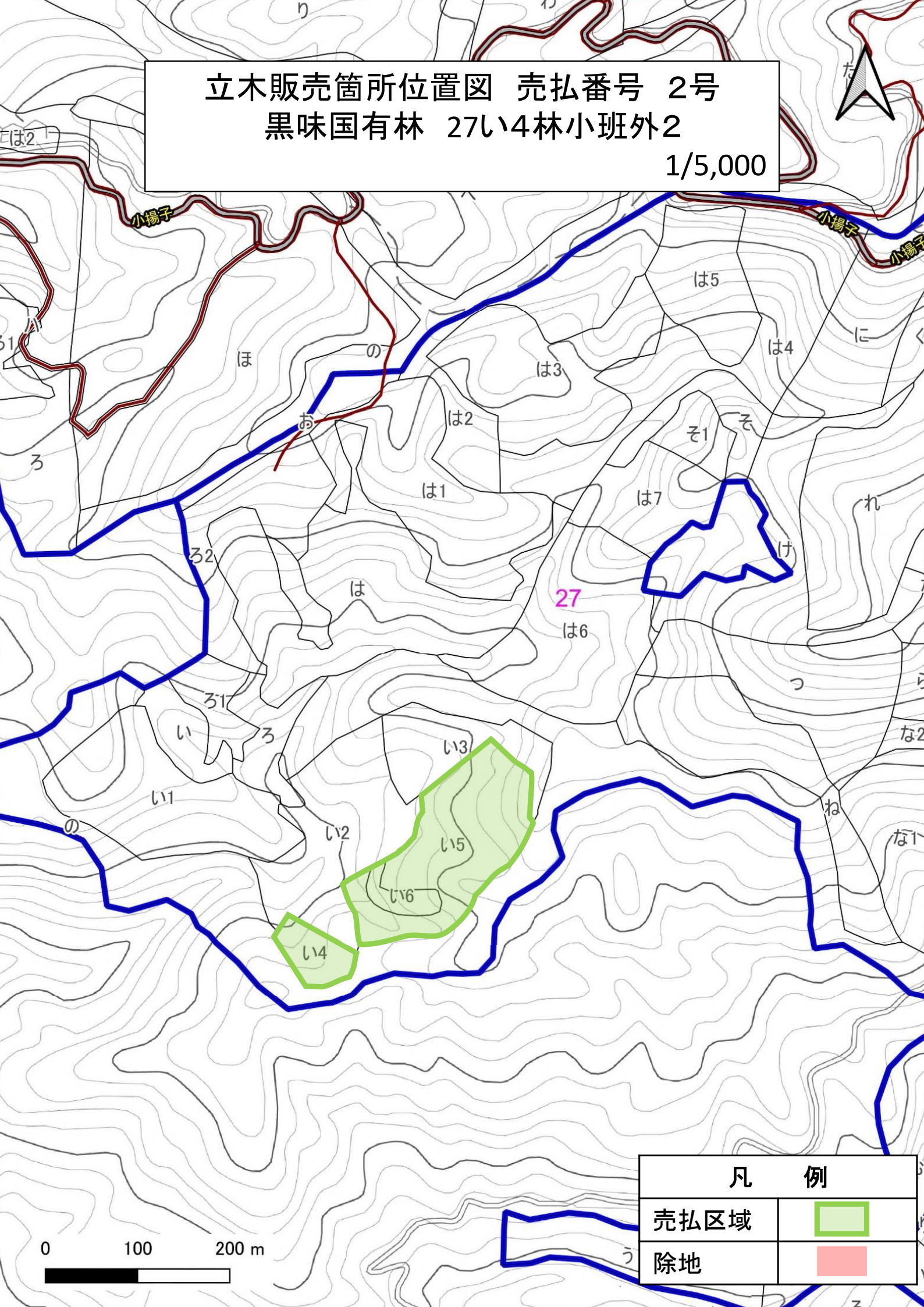

凡 例

売払区域 

除地 

0 100 200 m

立木販売箇所位置図 売払番号 3号
ハサ嶽国有林 48へ林小班

1/20,000

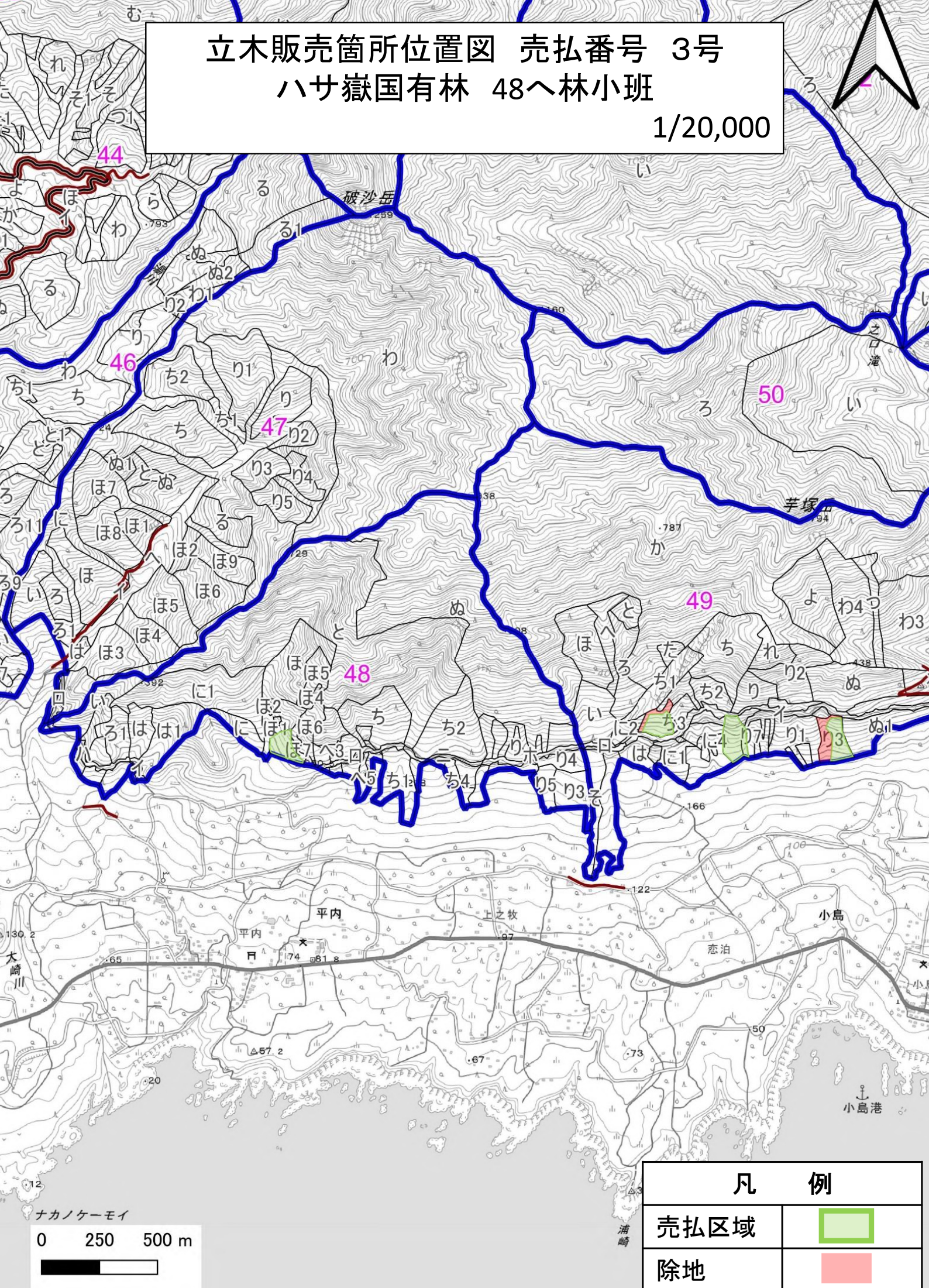

凡 例

売払区域 

除地 

0 250 500 m



立木販売箇所位置図 売払番号 3号
ハサ嶽国有林 48へ林小班

1/5,000

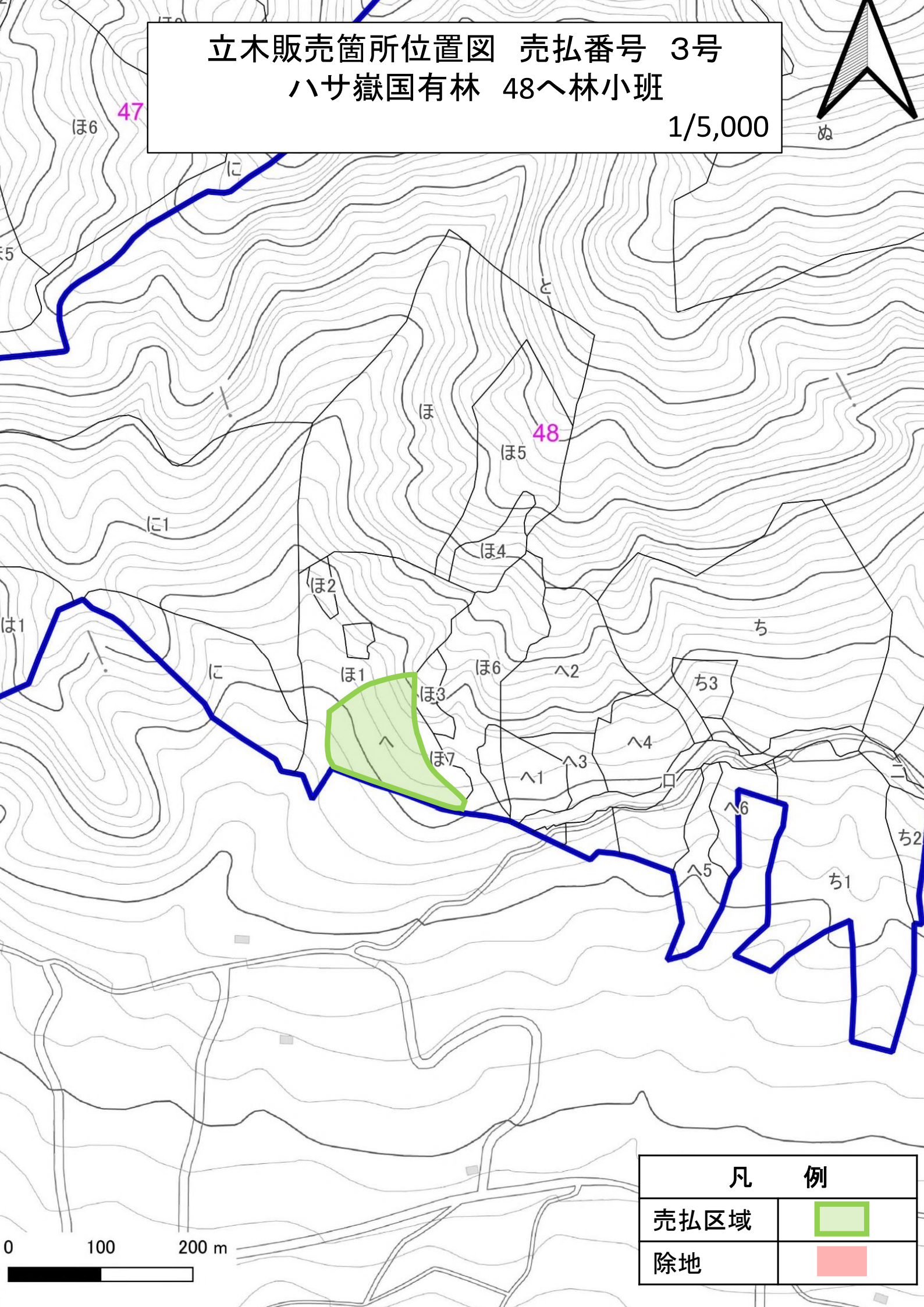

凡 例	
売払区域	
除地	

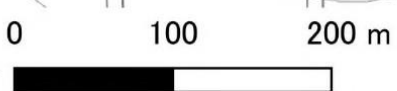

立木販売箇所位置図 売払番号 4号

芋塚嶽国有林 49に1林小班外3

1/20,000

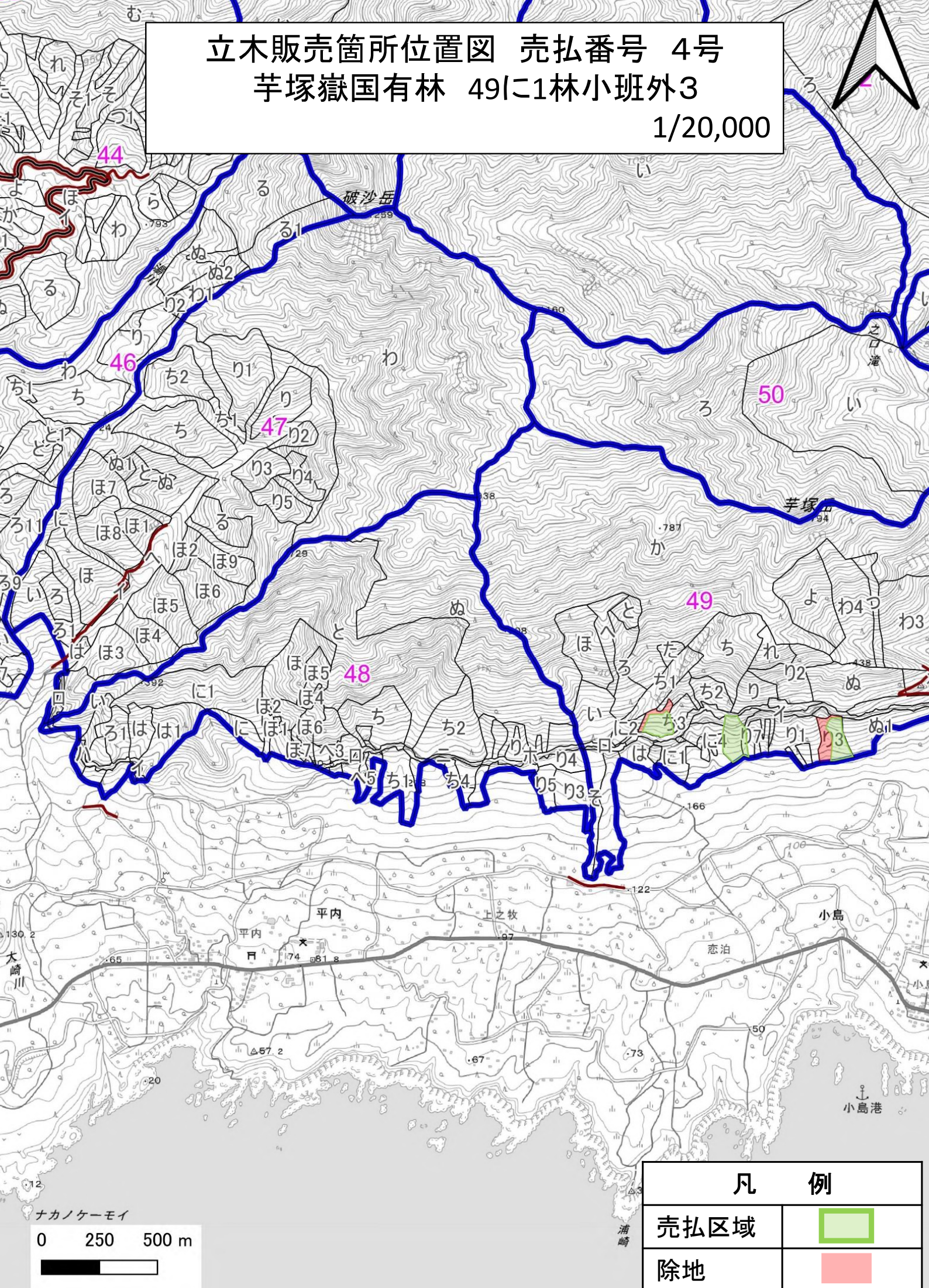

凡 例

売払区域



除地

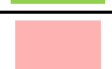

0 250 500 m



立木販売箇所位置図 売払番号 4号

芋塚嶽国有林 49に1林小班外3

1/5,000

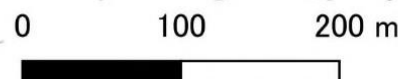
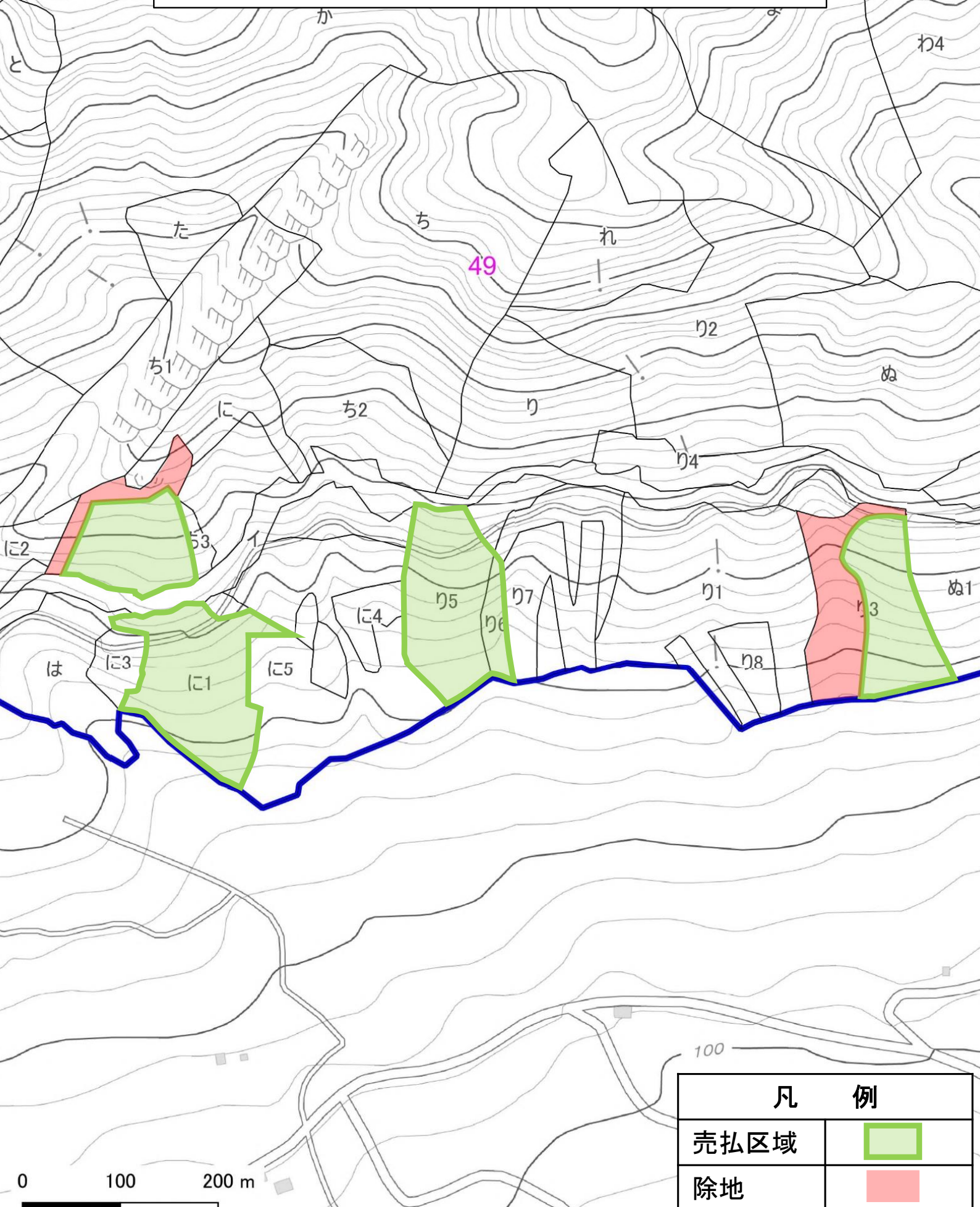

凡 例	
売払区域	
除地	

樹 材 種 別 一 覧 表

復命書番号 : 08 - 7
林班 : 49

森林事務所 : 栗生森林事務所
小班 : り 3

国有林名 : 芋塚嶽
伐区 :

樹種名	材種区分	生被別	態様区分	品質区分	胸高直径	樹高	本数	幹材積	平均木材積	控除有無
スギ	一般材	生立木	生立木	高齢級	24	14	11	3.39	0.308	無
					28	11	11	3.50	0.318	無
					28	12	44	15.37	0.349	無
					32	14	11	5.88	0.535	無
					48	15	11	12.32	1.120	無
				品質計			88	40.46		
			態様計		30	13	88	40.46		
		生被計					88	40.46		
	材種計						88	40.46		
	低質材	生立木	生立木		24	12	11	2.94	0.267	無
					28	11	11	3.50	0.318	無
					30	13	11	4.75	0.432	無
					38	10	11	5.54	0.504	無
				品質計			44	16.73		
			態様計		30	12	44	16.73		
		生被計					44	16.73		
	材種計						44	16.73		
- 樹種計 -							132	57.19		
- N 計 -							132	57.19		
- 合計 -							132	57.19		

* 態様計の胸高直径、樹高は、平均胸高直径、平均樹高である。

樹材種別一覧表

復命書番号 : 08 - 8
林班 : 49

森林事務所 : 栗生森林事務所
小班 : に 1

国有林名 : 芋塚嶽
伐区 :

樹種名	材種分	生被別	態様分	品質分	胸高直径	樹高	本数	幹材積	平均木材積	控除有無
スギ	一般材	生立木	生立木	壮齡級	24	14	27	8.07	0.299	無
					28	11	27	8.34	0.309	無
					28	12	108	36.58	0.339	無
					32	14	27	13.99	0.518	無
					48	15	27	29.32	1.086	無
				品質計			216	96.30		
			態様計		30	13	216	96.30		
		生被計					216	96.30		
	材種計						216	96.30		
	低質材	生立木	生立木		24	12	27	6.99	0.259	無
					28	11	27	8.34	0.309	無
					30	13	27	11.30	0.419	無
					38	10	27	13.18	0.488	無
				品質計			108	39.81		
			態様計		30	12	108	39.81		
		生被計					108	39.81		
	材種計						108	39.81		
- 樹種計 -							324	136.11		
- N 計 -							324	136.11		
- 合計 -							324	136.11		

* 態様計の胸高直径、樹高は、平均胸高直径、平均樹高である。

樹 材 種 別 一 覧 表

復命書番号： 08 - 19
林班： 49

森林事務所： 栗生森林事務所
小班： 1 5

国有林名： 芋塚嶽
伐区：

樹 種 名	材 種 区 分	生 被 別	態 様 区 分	品 質 区 分	胸 高 直 径	樹 高	本 数	幹 材 積	平 均 単 木 材 積	控 除 有 無
スギ	一般材	生立木	生立木	壮齡級	22	13	17	4.08	0.240	無
					26	12	34	10.20	0.300	無
					26	13	17	5.61	0.330	無
					28	12	17	5.78	0.340	無
					32	14	17	8.84	0.520	無
				品質計			102	34.51		
			態様計		26	13	102	34.51		
		生被計					102	34.51		
	材種計						102	34.51		
	低質材	生立木	生立木		20	10	17	2.55	0.150	無
					22	6	17	1.87	0.110	無
					28	12	17	5.78	0.340	無
					30	12	17	6.63	0.390	無
					30	13	17	7.14	0.420	無
					36	12	17	9.18	0.540	無
					38	11	17	9.18	0.540	無
					42	13	17	12.92	0.760	無
				品質計			136	55.25		
			態様計		30	11	136	55.25		
		生被計					136	55.25		
	材種計						136	55.25		
- 樹種計 -							238	89.76		
- N 計 -							238	89.76		
- 合計 -							238	89.76		

* 態様計の胸高直径、樹高は、平均胸高直径、平均樹高である。

樹材種別一覧表

復命書番号 : 08 - 30
林班 : 49

森林事務所 : 栗生森林事務所
小班 : リ 6

国有林名 : 芋塚嶽
伐区 :

樹種名	材種区分	生被別	態様区分	品質区分	胸高直径	樹高	本数	幹材積	平均単木材積	控除有無
スギ	一般材	生立木	生立木	壮齡級	22	13	3	0.79	0.263	無
					26	12	6	1.98	0.330	無
					26	13	3	1.09	0.363	無
					28	12	3	1.12	0.373	無
					32	14	3	1.72	0.573	無
				品質計			18	6.70		
			態様計		26	13	18	6.70		
		生被計					18	6.70		
	材種計						18	6.70		
	低質材	生立木	生立木		20	10	3	0.50	0.167	無
					22	6	3	0.36	0.120	無
					28	12	3	1.12	0.373	無
					30	12	3	1.29	0.430	無
					30	13	3	1.39	0.463	無
					36	12	3	1.78	0.593	無
					38	11	3	1.78	0.593	無
					42	13	3	2.51	0.837	無
				品質計			24	10.73		
			態様計		30	11	24	10.73		
		生被計					24	10.73		
	材種計						24	10.73		
- 樹種計 -							42	17.43		
- N 計 -							42	17.43		
- 合計 -							42	17.43		

* 態様計の胸高直径、樹高は、平均胸高直径、平均樹高である。

立木販売箇所位置図 売払番号 5号
 太忠嶽国有林 108へ4林小班外
 1/20,000

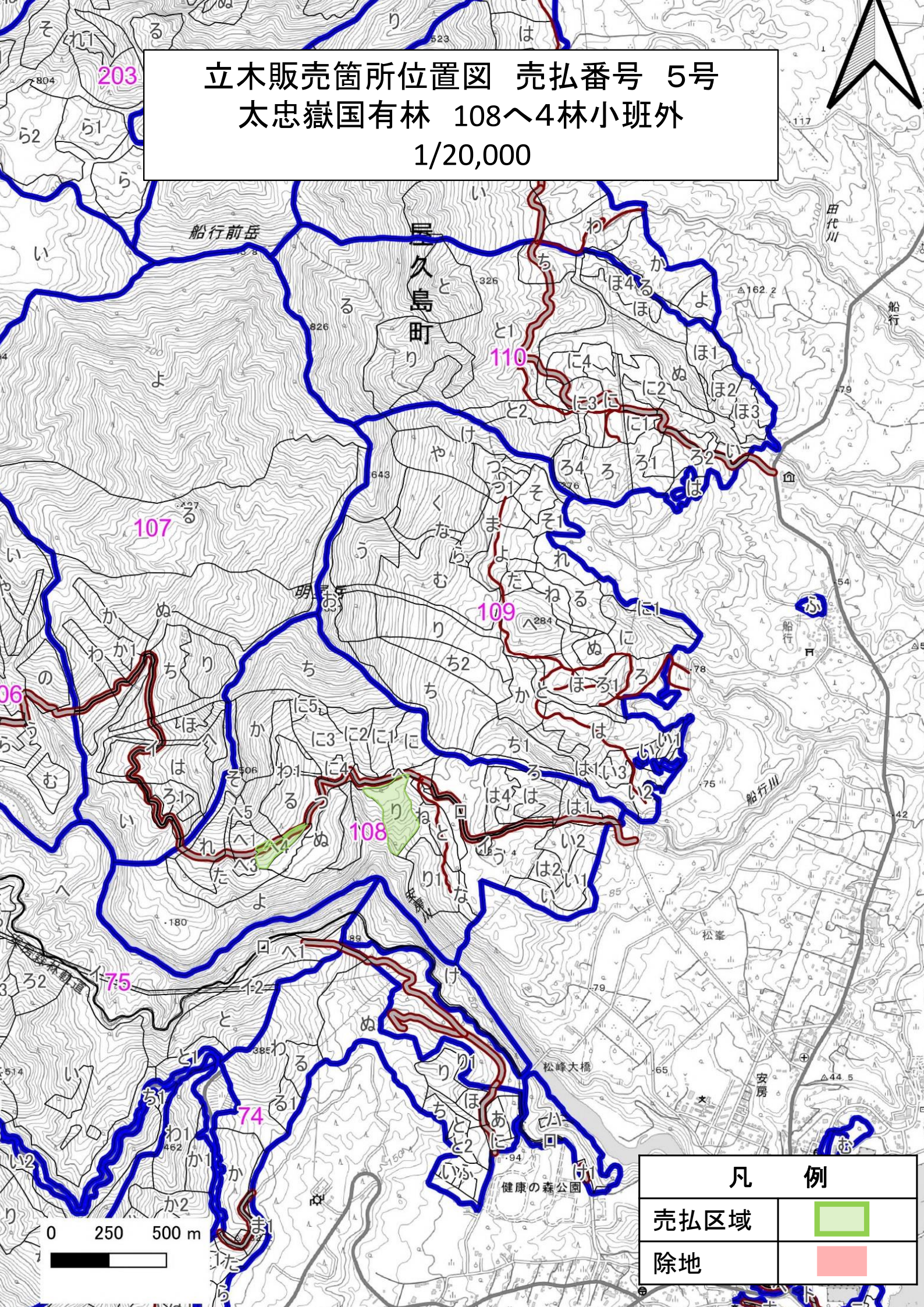

凡 例	
売払区域	
除地	

立木販売箇所位置図 売払番号 5号
太忠嶽国有林 108へ4林小班外

1/5,000

09

ち2

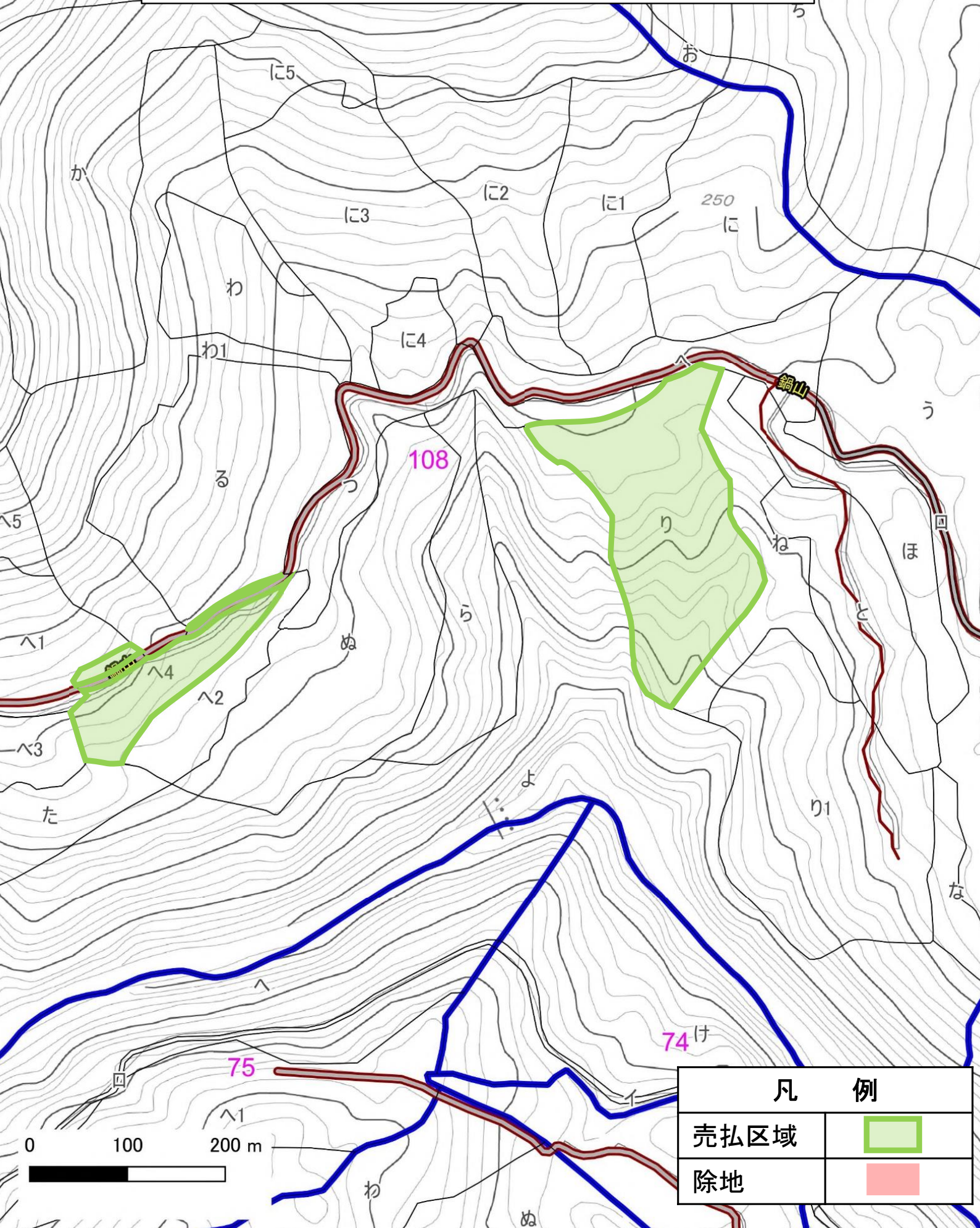

凡 例	
売払区域	
除地	

樹 材 種 別 一 覧 表

復命書番号： 07 - 191
林班： 108

森林事務所： 船行森林事務所
小班： ㇿ

国有林名： 太忠嶽
伐区：

樹種名	材種区分	生被別	態様区分	品質区分	胸高直径	樹高	本数	幹材積	平均単木材積	控除有無
スギ	一般材	生立木	生立木	高齢級	24	15	41	13.50	0.329	無
					24	16	41	14.32	0.349	無
					30	16	41	21.27	0.519	無
					34	16	41	26.59	0.649	無
					36	16	41	29.45	0.718	無
					36	18	41	33.13	0.808	無
					38	16	41	31.90	0.778	無
					40	17	41	37.22	0.908	無
				品質計			328	207.38		
			態様計		32	16	328	207.38		
		生被計					328	207.38		
	材種計						328	207.38		
	低質材	生立木	生立木		20	15	41	9.41	0.230	無
					26	18	41	18.81	0.459	無
					34	17	41	28.22	0.688	無
					36	16	41	29.45	0.718	無
					36	18	41	33.13	0.808	無
					38	18	41	35.99	0.878	無
					40	16	41	34.77	0.848	無
				品質計			287	189.78		
			態様計		32	17	287	189.78		
		生被計					287	189.78		
	材種計						287	189.78		
- 樹種計 -							615	397.16		
- N 計 -							615	397.16		
- 合計 -							615	397.16		

* 態様計の胸高直径、樹高は、平均胸高直径、平均樹高である。

樹 材 種 別 一 覧 表

復命書番号 : 07 - 192
林班 : 108

森林事務所 : 船行森林事務所
小班 : へ 4

国有林名 : 太忠嶽
伐区 :

樹 種 名	材 種 区 分	生 被 別	態 様 区 分	品 質 区 分	胸 高 直 径	樹 高	本 数	幹 材 積	平 均 単 木 材 積	控 除 有 無
スギ	一般材	生立木	生立木	高齡級	24	15	13	4.22	0.325	無
					24	16	13	4.48	0.345	無
					30	16	13	6.66	0.512	無
					34	16	13	8.32	0.640	無
					36	16	13	9.22	0.709	無
					36	18	13	10.37	0.798	無
					38	16	13	9.98	0.768	無
					40	17	13	11.65	0.896	無
				品質計			104	64.90		
			態様計		32	16	104	64.90		
		生被計					104	64.90		
	材種計						104	64.90		
	低質材	生立木	生立木		20	15	13	2.94	0.226	無
					26	18	13	5.89	0.453	無
					34	17	13	8.83	0.679	無
					36	16	13	9.22	0.709	無
					36	18	13	10.37	0.798	無
					38	18	13	11.26	0.866	無
					40	16	13	10.88	0.837	無
				品質計			91	59.39		
			態様計		32	17	91	59.39		
		生被計					91	59.39		
	材種計						91	59.39		
- 樹種計 -							195	124.29		
- N 計 -							195	124.29		
- 合計 -							195	124.29		

* 態様計の胸高直径、樹高は、平均胸高直径、平均樹高である。

立木販売箇所位置図 売払番号 6号
鍋山国有林 109に林小班外

1/20,000

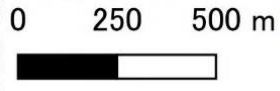
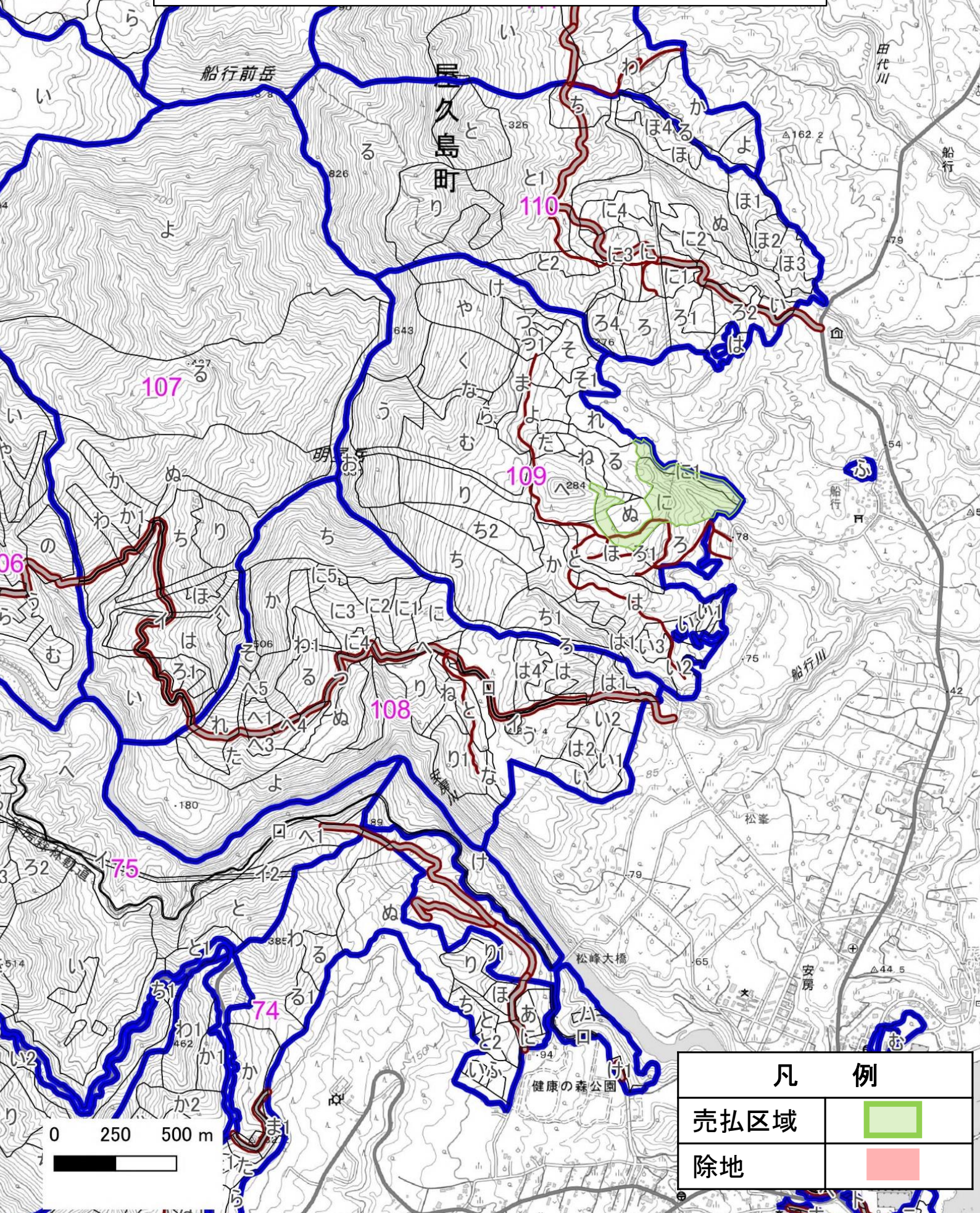

凡 例	
売払区域	
除地	

立木販売箇所位置図 売払番号 6号

鍋山国有林 109に林小班外

1/5,000

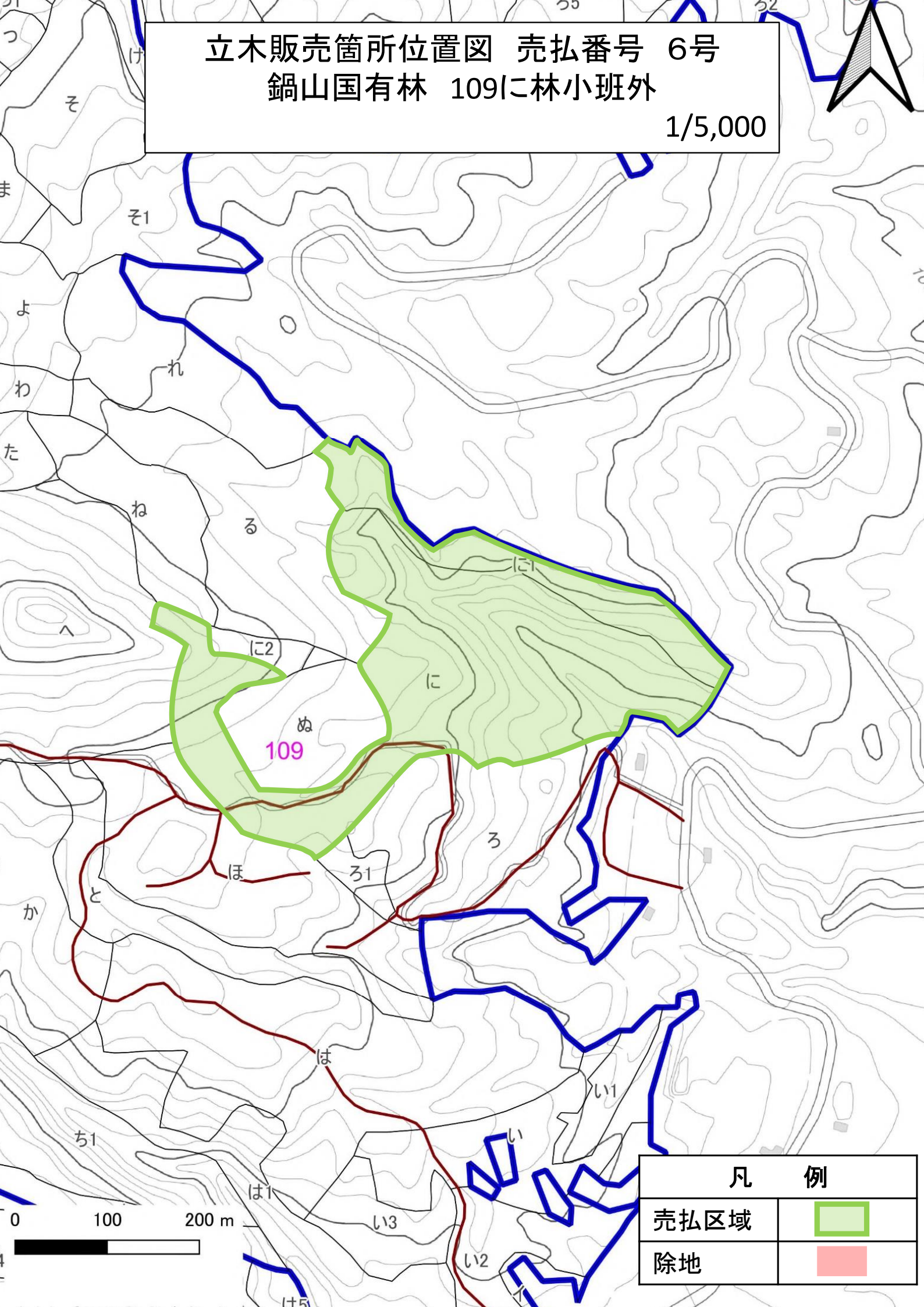
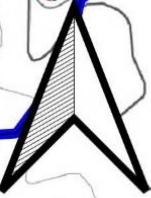

凡 例

売払区域



除地



樹材種別一覧表

復命書番号： 07 - 193
 林班： 109

森林事務所： 船行森林事務所
 小班： に

国有林名： 鍋山
 伐区：

樹種名	材種区分	生被別	態様区分	品質区分	胸高直径	樹高	本数	幹材積	平均木材積	控除有無
スギ	一般材	生立木	生立木	高齢級	28	16	57	26.36	0.462	無
					30	16	57	29.80	0.523	無
					32	16	57	33.81	0.593	無
					36	15	57	38.39	0.674	無
					38	17	57	47.56	0.834	無
					42	17	115	112.31	0.977	無
					44	17	57	60.74	1.066	無
					52	18	57	85.38	1.498	無
				品質計			514	434.35		
			態様計		38	17	514	434.35		
		生被計					514	434.35		
	材種計						514	434.35		
	低質材	生立木	生立木		18	13	57	9.74	0.171	無
					20	15	57	13.18	0.231	無
					30	17	57	32.09	0.563	無
					32	16	57	33.81	0.593	無
					36	16	57	41.26	0.724	無
					36	17	57	43.55	0.764	無
				品質計			342	173.63		
			態様計		28	16	342	173.63		
		生被計					342	173.63		
	材種計						342	173.63		
- 樹種計 -							856	607.98		
- N 計 -							856	607.98		
- 合計 -							856	607.98		

* 態様計の胸高直径、樹高は、平均胸高直径、平均樹高である。

樹 材 種 別 一 覧 表

復命書番号： 07 - 194
林班： 109

森林事務所： 船行森林事務所
小班： に 1

国有林名： 鍋山
伐区：

樹種名	材種区分	生被別	態様区分	品質区分	胸高直径	樹高	本数	幹材積	平均木材積	控除有無
スギ	一般材	生立木	生立木	高齢級	26	12	22	6.54	0.297	無
					26	13	22	7.19	0.327	無
					30	16	22	11.34	0.515	無
				品質計			66	25.07		
			態様計		26	14	66	25.07		
		生被計					66	25.07		
	材種計						66	25.07		
	低質材	生立木	生立木		18	11	22	3.05	0.139	無
					20	12	22	4.14	0.188	無
					24	12	22	5.67	0.258	無
					26	12	22	6.54	0.297	無
					26	13	44	14.39	0.327	無
					26	14	22	7.63	0.347	無
					28	13	22	8.07	0.367	無
					30	13	22	9.16	0.416	無
					32	12	22	9.59	0.436	無
					32	13	44	20.93	0.476	無
					32	15	22	11.99	0.545	無
					32	16	22	12.86	0.585	無
				品質計			308	114.02		
			態様計		26	13	308	114.02		
		生被計					308	114.02		
	材種計						308	114.02		
- 樹種計 -							374	139.09		
- N 計 -							374	139.09		
- 合計 -							374	139.09		

* 態様計の胸高直径、樹高は、平均胸高直径、平均樹高である。

立木販売箇所位置図 売払番号 7号

愛子岳国有林 205と1林小班外6

1/20,000

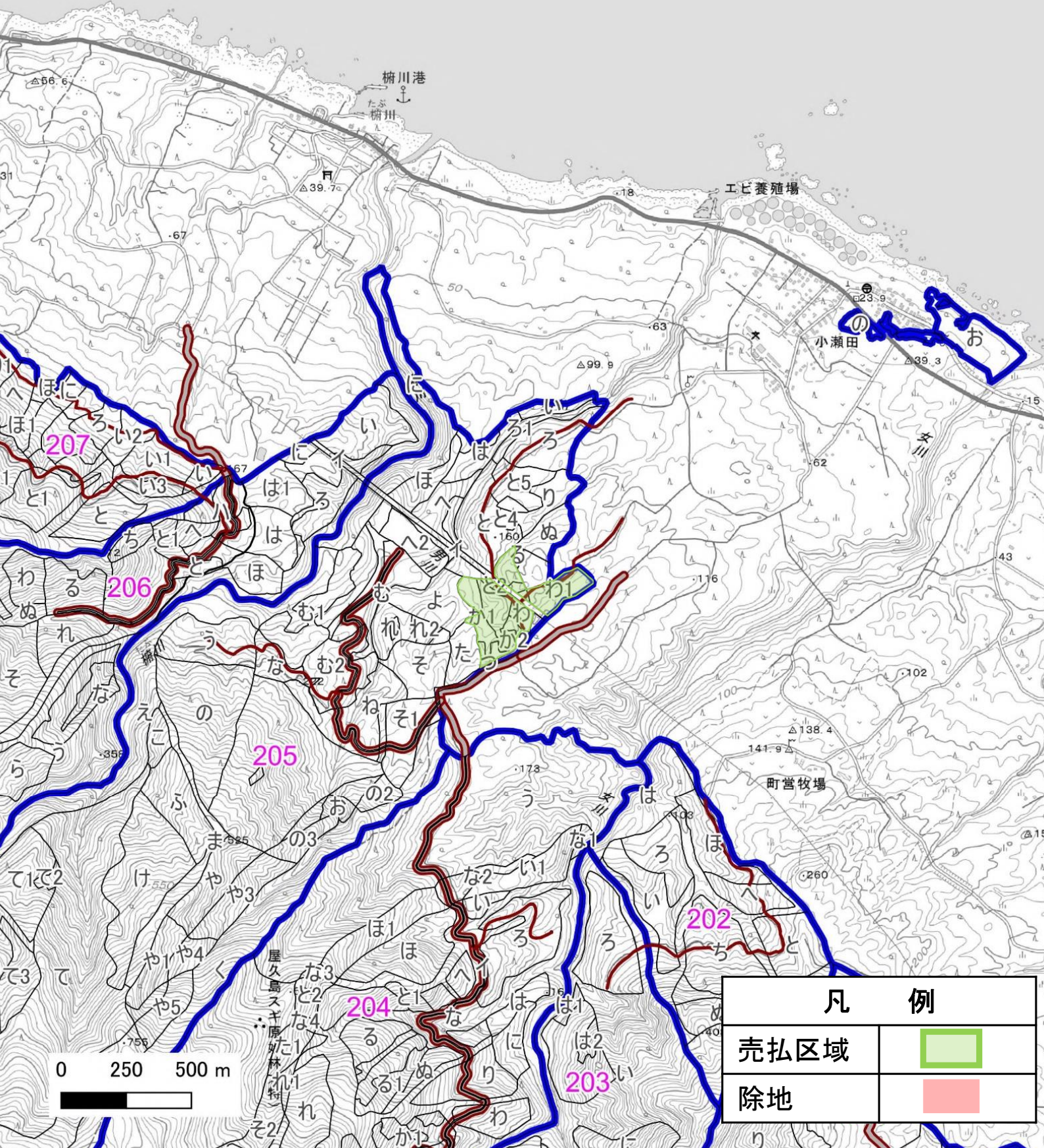

凡 例	
売払区域	
除地	

立木販売箇所位置図 売払番号 7号

愛子岳国有林 205と1林小班外6

1/5,000

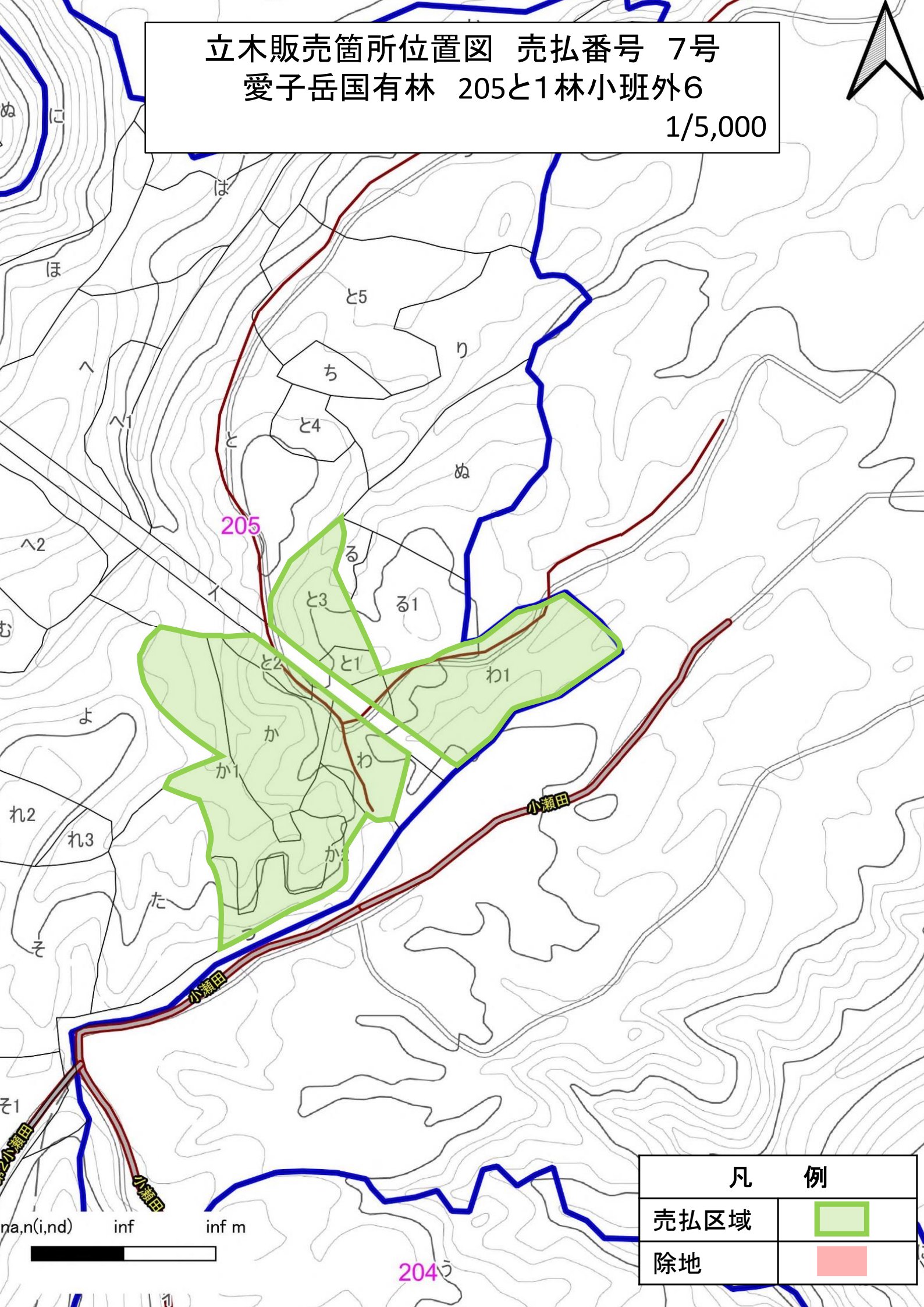
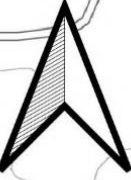

凡 例	
売払区域	
除地	



204う

樹 材 種 別 一 覧 表

復命書番号： 07 - 166
 林班： 205

森林事務所： 小瀬田森林事務所
 小班： と 1

国有林名： 愛子嶽
 伐区：

樹 種 名	材 種 区 分	生 被 別	態 様 区 分	品 質 区 分	胸 高 直 径	樹 高	本 数	幹 材 積	平 均 単 木 材 積	控 除 有 無
スギ	一般材	生立木	生立木	高齡級	20	15	4	0.78	0.195	無
					20	16	4	0.85	0.213	無
					22	15	2	0.48	0.240	無
					26	16	4	1.36	0.340	無
					28	16	4	1.56	0.390	無
					36	17	2	1.29	0.645	無
					40	18	4	3.26	0.815	無
				品質計			24	9.58		
			態様計		28	16	24	9.58		
		生被計					24	9.58		
	材種計						24	9.58		
	低質材	生立木	生立木		20	15	4	0.78	0.195	無
					24	16	4	1.19	0.298	無
				品質計			8	1.97		
			態様計		22	16	8	1.97		
		生被計					8	1.97		
	材種計						8	1.97		
- 樹種計 -							32	11.55		
- N 計 -							32	11.55		
- 合計 -							32	11.55		

* 態様計の胸高直径、樹高は、平均胸高直径、平均樹高である。

樹 材 種 別 一 覧 表

復命書番号 : 07 - 167
林班 : 205

森林事務所 : 小瀬田森林事務所
小班 : と 3

国有林名 : 愛子嶽
伐区 :

樹 種 名	材 種 分 区	生 被 別	態 様 分 区	品 質 分 区	胸 高 直 径	樹 高	本 数	幹 材 積	平 均 単 木 材 積	控 除 有 無
スギ	一般材	生立木	生立木	高齢級	20	15	18	3.96	0.220	無
					20	16	18	4.30	0.239	無
					22	15	9	2.41	0.268	無
					26	16	18	6.88	0.382	無
					28	16	18	7.91	0.439	無
					36	17	9	6.54	0.727	無
					40	18	18	16.51	0.917	無
				品質計			108	48.51		
			態様計		28	16	108	48.51		
		生被計					108	48.51		
	材種計						108	48.51		
	低質材	生立木	生立木		20	15	18	3.96	0.220	無
					24	16	18	6.02	0.334	無
				品質計			36	9.98		
			態様計		22	16	36	9.98		
		生被計					36	9.98		
	材種計						36	9.98		
- 樹種計 -							144	58.49		
- N 計 -							144	58.49		
- 合計 -							144	58.49		

* 態様計の胸高直径、樹高は、平均胸高直径、平均樹高である。

樹 材 種 別 一 覧 表

復命書番号： 07 - 168
林班： 205

森林事務所： 小瀬田森林事務所
小班： わ

国有林名： 愛子嶽
伐区：

樹種名	材種区分	生被別	態様区分	品質区分	胸高直径	樹高	本数	幹材積	平均木材積	控除有無
スギ	一般材	生立木	生立木	高齡級	20	15	16	3.45	0.216	無
					20	16	16	3.75	0.234	無
					22	15	8	2.10	0.263	無
					26	16	16	6.00	0.375	無
					28	16	16	6.90	0.431	無
					36	17	8	5.70	0.713	無
					40	18	16	14.40	0.900	無
				品質計			96	42.30		
			態様計		28	16	96	42.30		
		生被計					96	42.30		
	材種計						96	42.30		
	低質材	生立木	生立木		20	15	16	3.45	0.216	無
					24	16	16	5.25	0.328	無
				品質計			32	8.70		
			態様計		22	16	32	8.70		
		生被計					32	8.70		
	材種計						32	8.70		
- 樹種計 -							128	51.00		
- N 計 -							128	51.00		
- 合計 -							128	51.00		

* 態様計の胸高直径、樹高は、平均胸高直径、平均樹高である。

樹 材 種 別 一 覧 表

復命書番号： 07 - 171
林班： 205

森林事務所： 小瀬田森林事務所
小班： か 1

国有林名： 愛子嶽
伐区：

樹種名	材種区分	生被別	態様区分	品質区分	胸高直径	樹高	本数	幹材積	平均木材積	控除有無
スギ	一般材	生立木	生立木	高齢級	20	15	44	9.94	0.226	無
					20	16	44	10.80	0.245	無
					22	15	22	6.05	0.275	無
					26	16	44	17.28	0.393	無
					28	16	44	19.87	0.452	無
					36	17	22	16.42	0.746	無
					40	18	44	41.47	0.943	無
				品質計			264	121.83		
			態様計		28	16	264	121.83		
		生被計					264	121.83		
	材種計						264	121.83		
	低質材	生立木	生立木		20	15	44	9.94	0.226	無
					24	16	44	15.12	0.344	無
				品質計			88	25.06		
			態様計		22	16	88	25.06		
		生被計					88	25.06		
	材種計						88	25.06		
- 樹種計 -							352	146.89		
- N 計 -							352	146.89		
- 合計 -							352	146.89		

* 態様計の胸高直径、樹高は、平均胸高直径、平均樹高である。

樹 材 種 別 一 覧 表

復命書番号 : 07 - 172
林班 : 205

森林事務所 : 小瀬田森林事務所
小班 : か 2

国有林名 : 愛子嶽
伐区 :

樹種名	材種分	生被別	態様区	品質区	胸高直径	樹高	本数	幹材積	平均木材積	控除有無
スギ	一般材	生立木	生立木	高齢級	20	15	32	7.36	0.230	無
					20	16	32	8.00	0.250	無
					22	15	16	4.48	0.280	無
					26	16	32	12.80	0.400	無
					28	16	32	14.72	0.460	無
					36	17	16	12.16	0.760	無
					40	18	32	30.72	0.960	無
				品質計			192	90.24		
			態様計		28	16	192	90.24		
		生被計					192	90.24		
	材種計						192	90.24		
	低質材	生立木	生立木		20	15	32	7.36	0.230	無
					24	16	32	11.20	0.350	無
				品質計			64	18.56		
			態様計		22	16	64	18.56		
		生被計					64	18.56		
	材種計						64	18.56		
- 樹種計 -							256	108.80		
- N 計 -							256	108.80		
- 合計 -							256	108.80		

* 態様計の胸高直径、樹高は、平均胸高直径、平均樹高である。

立木販売箇所位置図 売払番号 8号

石塚国有林 210に林小班外4

1/20,000

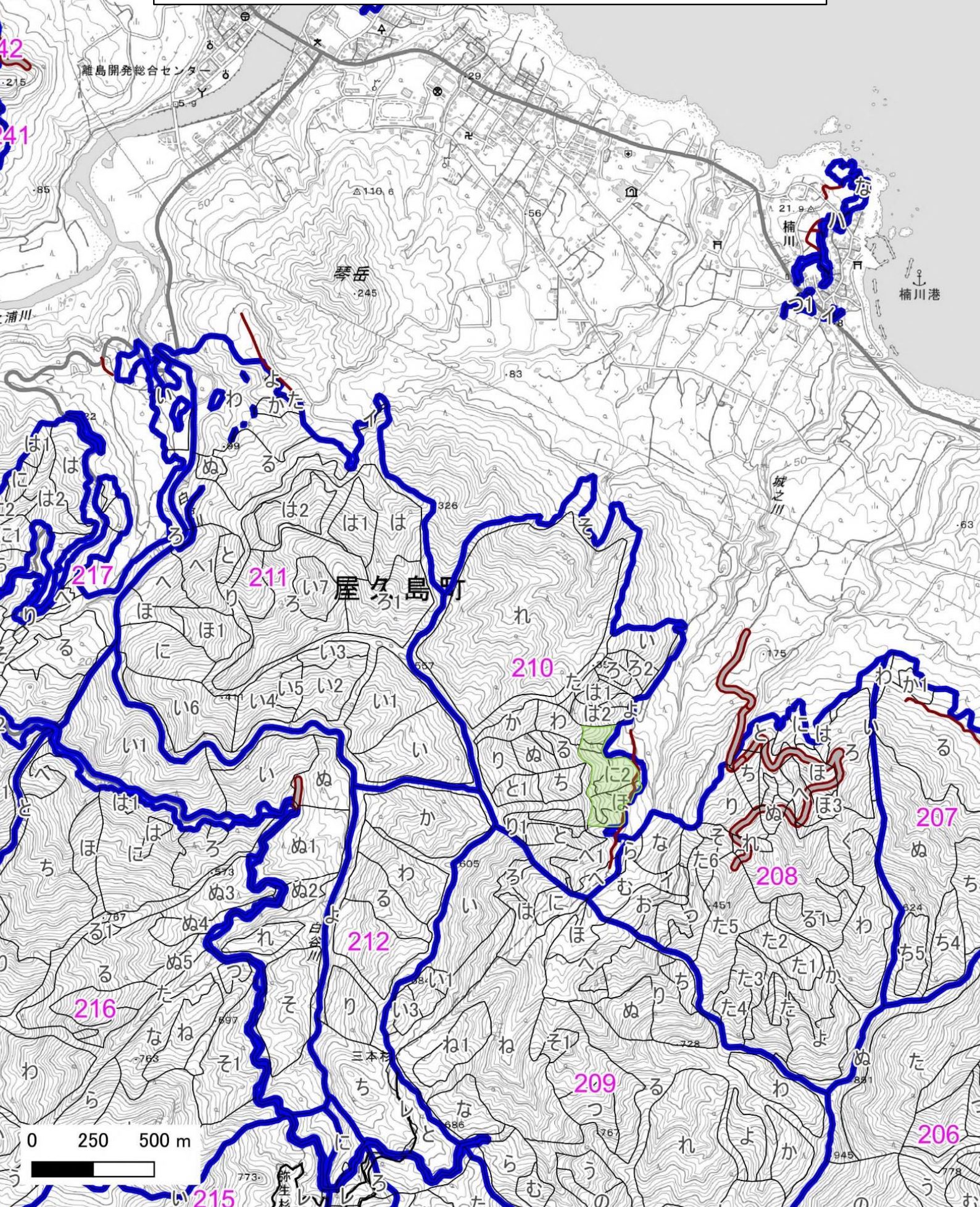

立木販売箇所位置図 売払番号 8号
石塚国有林 210に林小班外4

1/5,000

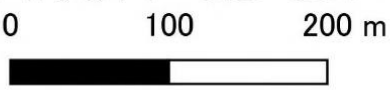
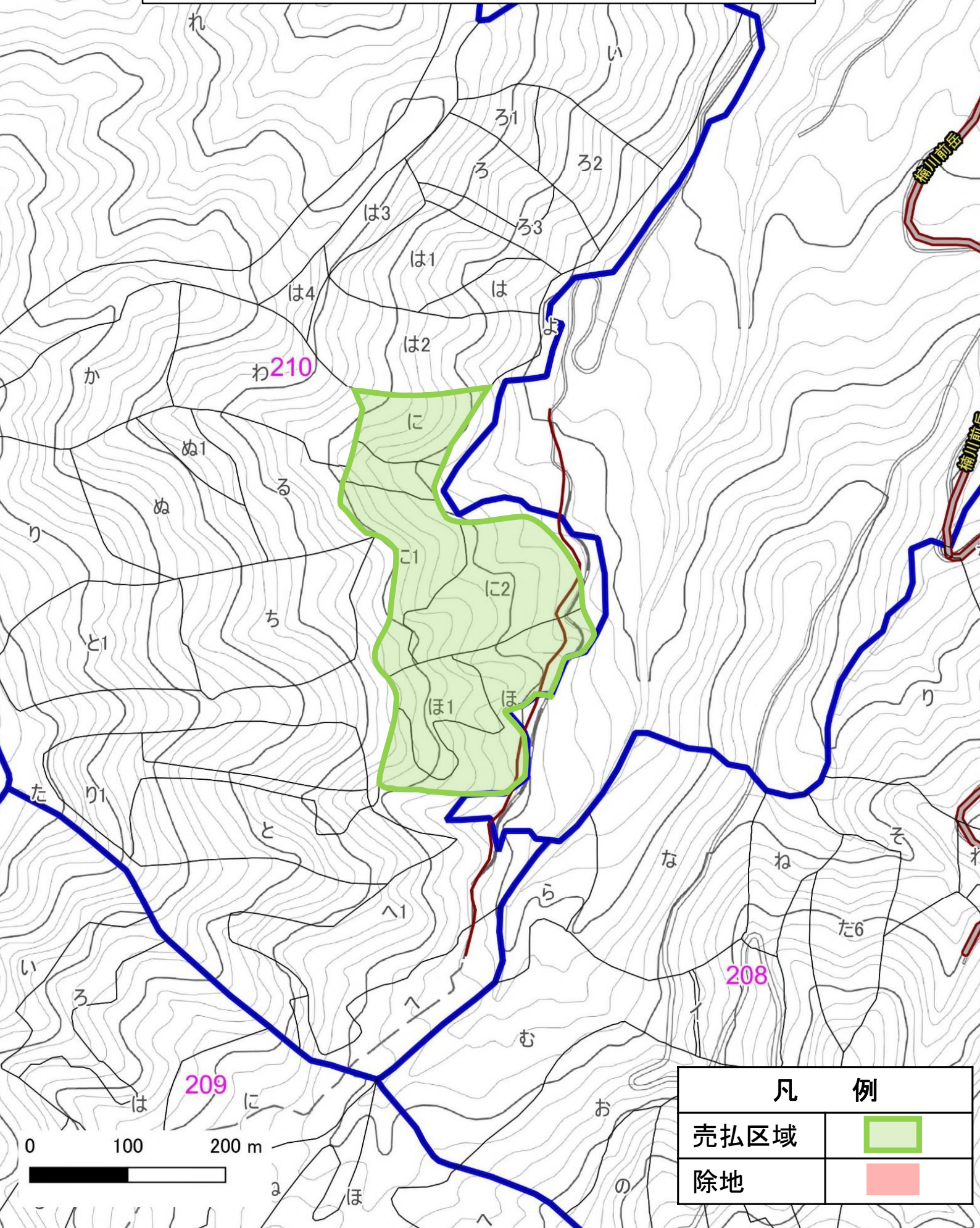

凡 例	
売払区域	
除地	

樹 材 種 別 一 覧 表

復命書番号： 07 - 174
 林班： 210

森林事務所： 小瀬田森林事務所
 小班： に 1

国有林名： 石塚
 伐区：

樹 種 名	材 種 区 分	生 被 別	態 様 区 分	品 質 区 分	胸 高 直 径	樹 高	本 数	幹 材 積	平 均 単 木 材 積	控 除 有 無
スギ	一般材	生立木	生立木	高齢級	24	18	30	12.01	0.400	無
					28	17	60	30.18	0.503	無
					28	18	30	16.02	0.534	無
					32	18	30	20.33	0.678	無
					42	17	15	15.09	1.006	無
					42	19	15	16.94	1.129	無
				品質計			180	110.57		
			態様計		30	18	180	110.57		
		生被計					180	110.57		
	材種計						180	110.57		
	低質材	生立木	生立木		20	17	30	8.32	0.277	無
					24	17	30	11.40	0.380	無
					38	18	30	27.10	0.903	無
				品質計			90	46.82		
			態様計		28	17	90	46.82		
		生被計					90	46.82		
	材種計						90	46.82		
- 樹種計 -							270	157.39		
- N 計 -							270	157.39		
- 合計 -							270	157.39		

* 態様計の胸高直径、樹高は、平均胸高直径、平均樹高である。

樹材種別一覧表

復命書番号 : 07 - 175
林班 : 210

森林事務所 : 小瀬田森林事務所
小班 : に 2

国有林名 : 石塚
伐区 :

樹種名	材種区分	生被別	態様区分	品質区分	胸高直径	樹高	本数	幹材積	平均木材積	控除有無
スギ	一般材	生立木	生立木	高齢級	22	16	30	8.94	0.298	無
					32	18	30	19.67	0.656	無
				品質計			60	28.61		
			態様計		26	17	60	28.61		
		生被計					60	28.61		
	材種計						60	28.61		
	低質材	生立木	生立木		18	17	30	6.56	0.219	無
					22	17	30	9.54	0.318	無
					24	18	30	11.62	0.387	無
					30	18	15	8.79	0.586	無
					34	18	30	21.75	0.725	無
					34	19	30	22.95	0.765	無
				品質計			165	81.21		
			態様計		26	18	165	81.21		
		生被計					165	81.21		
	材種計						165	81.21		
- 樹種計 -							225	109.82		
- N 計 -							225	109.82		
- 合計 -							225	109.82		

* 態様計の胸高直径、樹高は、平均胸高直径、平均樹高である。

樹 材 種 別 一 覧 表

復命書番号： 07 - 177
林班： 210

森林事務所： 小瀬田森林事務所
小班： ほ 1

国有林名： 石塚
伐区：

樹種名	材種分	生被別	態様分	品質分	胸高直径	樹高	本数	幹材積	平均木材積	控除有無
スギ	一般材	生立木	生立木	高齢級	24	18	16	6.01	0.376	無
					28	17	32	15.09	0.472	無
					28	18	16	8.01	0.501	無
					32	18	16	10.16	0.635	無
					42	17	8	7.55	0.944	無
					42	19	8	8.47	1.059	無
				品質計			96	55.29		
			態様計		30	18	96	55.29		
		生被計					96	55.29		
	材種計						96	55.29		
	低質材	生立木	生立木		20	17	16	4.16	0.260	無
					24	17	16	5.70	0.356	無
					38	18	16	13.55	0.847	無
				品質計			48	23.41		
			態様計		28	17	48	23.41		
		生被計					48	23.41		
	材種計						48	23.41		
- 樹種計 -							144	78.70		
- N 計 -							144	78.70		
- 合計 -							144	78.70		

* 態様計の胸高直径、樹高は、平均胸高直径、平均樹高である。

立木販売箇所位置図 売払番号 9号
宮之浦岳国有林 241ろ林小班外2

1/20,000

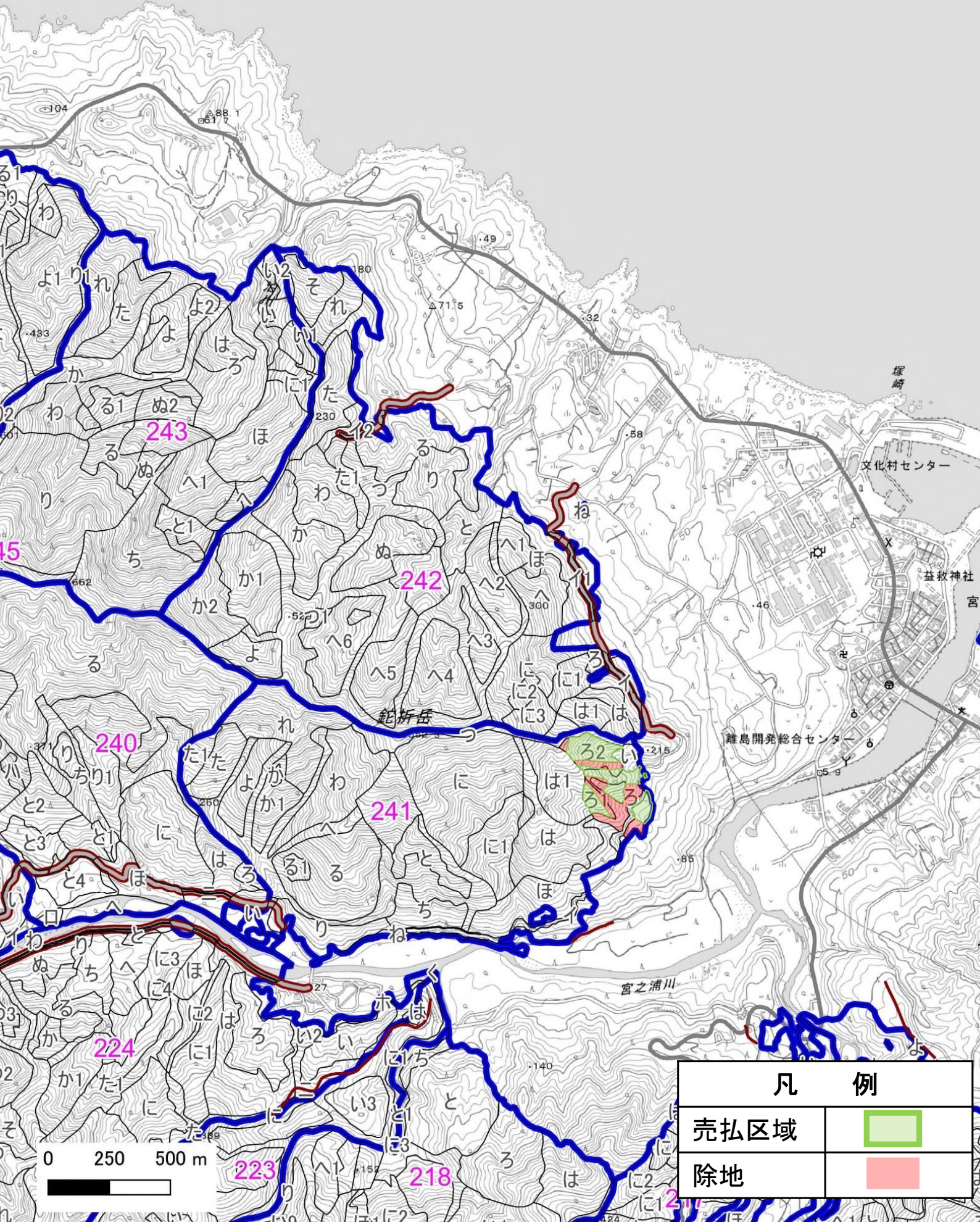

凡 例

売払区域

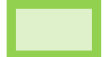

除地



立木販売箇所位置図 売払番号 9号

宮之浦岳国有林 241ろ林小班外2

1/5,000

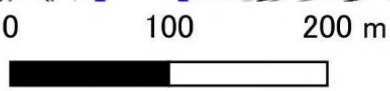
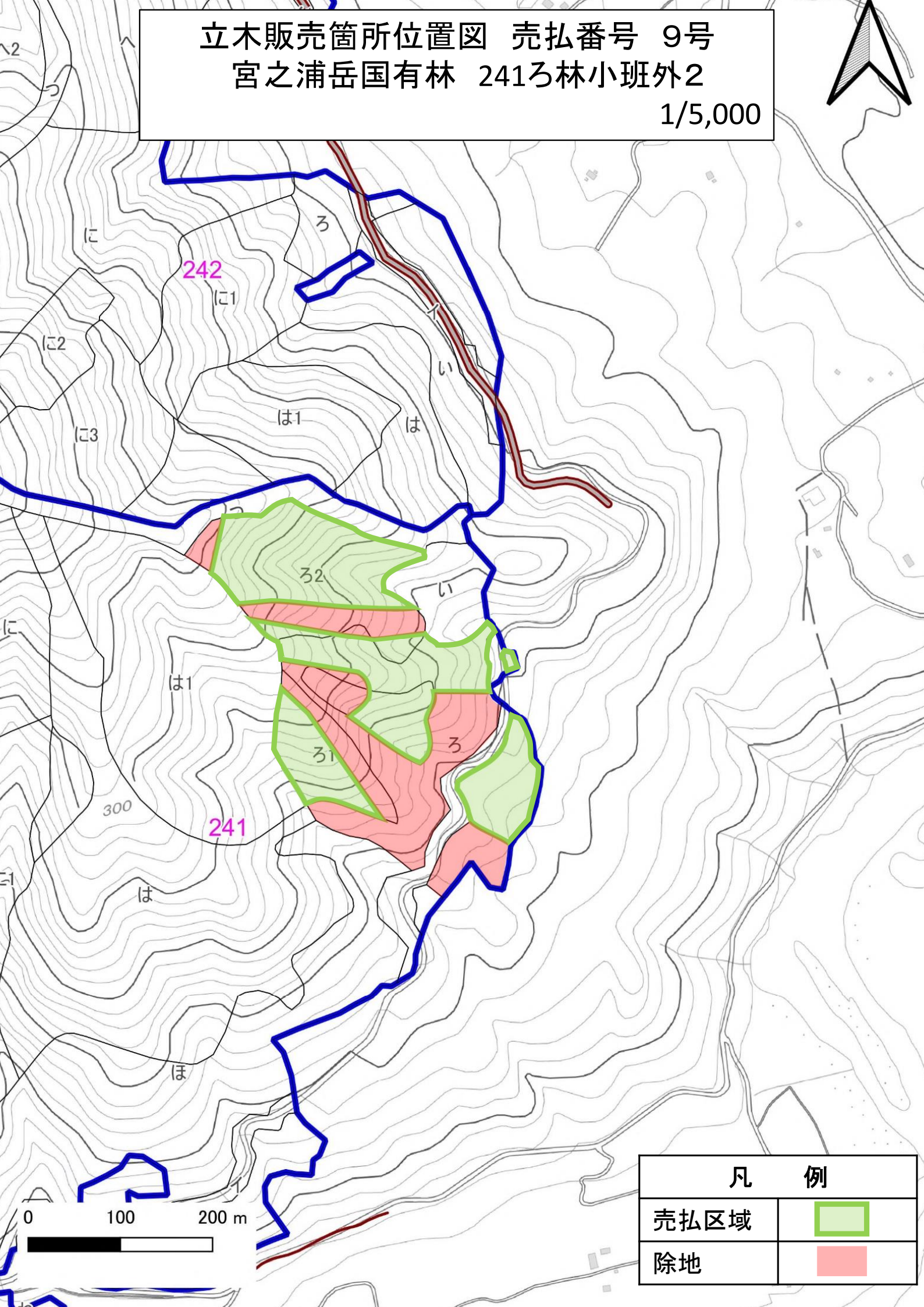
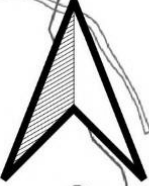

凡 例	
売払区域	
除地	

樹 材 種 別 一 覧 表

復命書番号： 07 - 147
林班： 241

森林事務所： 宮之浦森林事務所
小班： ろ

国有林名： 宮之浦嶽
伐区：

樹種名	材種区分	生被別	態様区分	品質区分	胸高直径	樹高	本数	幹材積	平均単木材積	控除有無
スギ	一般材	生立木	生立木	高齢級	16	13	16	2.13	0.133	無
					16	14	48	7.38	0.154	無
					16	15	16	2.62	0.164	無
					18	14	32	5.90	0.184	無
					18	15	16	3.12	0.195	無
					18	16	16	3.44	0.215	無
					22	14	16	4.26	0.266	無
					22	15	16	4.59	0.287	無
					24	15	32	10.82	0.338	無
					24	16	16	5.74	0.359	無
					28	16	16	7.54	0.471	無
					28	17	16	8.04	0.503	無
				品質計			256	65.58		
			態様計		20	15	256	65.58		
		生被計					256	65.58		
	材種計						256	65.58		
	低質材	生立木	生立木		16	13	16	2.13	0.133	無
					16	14	48	7.38	0.154	無
					18	14	16	2.95	0.184	無
					18	15	16	3.12	0.195	無
					20	14	16	3.61	0.226	無
					20	15	16	3.77	0.236	無
					22	14	48	12.79	0.266	無
					24	14	16	4.92	0.308	無
					24	15	16	5.41	0.338	無
					26	15	32	12.46	0.389	無
					28	15	16	7.05	0.441	無
					28	16	16	7.54	0.471	無
				品質計			272	73.13		
			態様計		20	14	272	73.13		
		生被計					272	73.13		
	材種計						272	73.13		
- 樹種計 -							528	138.71		
- N 計 -							528	138.71		
- 合計 -							528	138.71		

* 態様計の胸高直径、樹高は、平均胸高直径、平均樹高である。

樹材種別一覧表

復命書番号： 07 - 148
林班： 241

森林事務所： 宮之浦森林事務所
小班： る 1

国有林名： 宮之浦嶽
伐区：

樹種名	材種区分	生被別	態様区分	品質区分	胸高直径	樹高	本数	幹材積	平均単木材積	控除有無
スギ	一般材	生立木	生立木	高齢級	12	11	6	0.43	0.072	無
					16	12	6	0.73	0.122	無
					18	13	6	1.04	0.173	無
					22	13	6	1.46	0.243	無
					24	14	6	1.83	0.305	無
					32	15	6	3.36	0.560	無
				品質計			36	8.85		
			態様計		20	13	36	8.85		
		生被計					36	8.85		
	材種計						36	8.85		
	低質材	生立木	生立木		12	11	6	0.43	0.072	無
					14	12	12	1.22	0.102	無
					16	13	12	1.59	0.133	無
					18	13	6	1.04	0.173	無
					18	14	6	1.10	0.183	無
					20	14	6	1.34	0.223	無
					22	13	12	2.93	0.244	無
					24	14	6	1.83	0.305	無
					32	15	6	3.36	0.560	無
				品質計			72	14.84		
			態様計		18	13	72	14.84		
		生被計					72	14.84		
	材種計						72	14.84		
- 樹種計 -							108	23.69		
- N 計 -							108	23.69		
- 合計 -							108	23.69		

* 態様計の胸高直径、樹高は、平均胸高直径、平均樹高である。

樹 材 種 別 一 覧 表

復命書番号 : 07 - 149
林班 : 241

森林事務所 : 宮之浦森林事務所
小班 : ろ 2

国有林名 : 宮之浦嶽
伐区 :

樹 種 名	材 種 分	生 被 別	態 様 区 分	品 質 区 分	胸 高 直 径	樹 高	本 数	幹 材 積	平 均 単 木 材 積	控 除 有 無
スギ	一般材	生立木	生立木	壮齡級	12	11	24	1.67	0.070	無
					16	12	24	2.87	0.120	無
					18	13	24	4.06	0.169	無
					22	13	24	5.74	0.239	無
					24	14	24	7.17	0.299	無
					32	15	24	13.15	0.548	無
				品質計			144	34.66		
			態様計		20	13	144	34.66		
		生被計					144	34.66		
	材種計						144	34.66		
	低質材	生立木	生立木		12	11	24	1.67	0.070	無
					14	12	48	4.78	0.100	無
					16	13	48	6.21	0.129	無
					18	13	24	4.06	0.169	無
					18	14	24	4.30	0.179	無
					20	14	24	5.26	0.219	無
					22	13	48	11.47	0.239	無
					24	14	24	7.17	0.299	無
					32	15	24	13.15	0.548	無
				品質計			288	58.07		
			態様計		18	13	288	58.07		
		生被計					288	58.07		
	材種計						288	58.07		
- 樹種計 -							432	92.73		
- N 計 -							432	92.73		
- 合計 -							432	92.73		

* 態様計の胸高直径、樹高は、平均胸高直径、平均樹高である。

立木販売箇所位置図 売払番号 10号

紅葉岳国有林 244い林小班外3

1/20,000

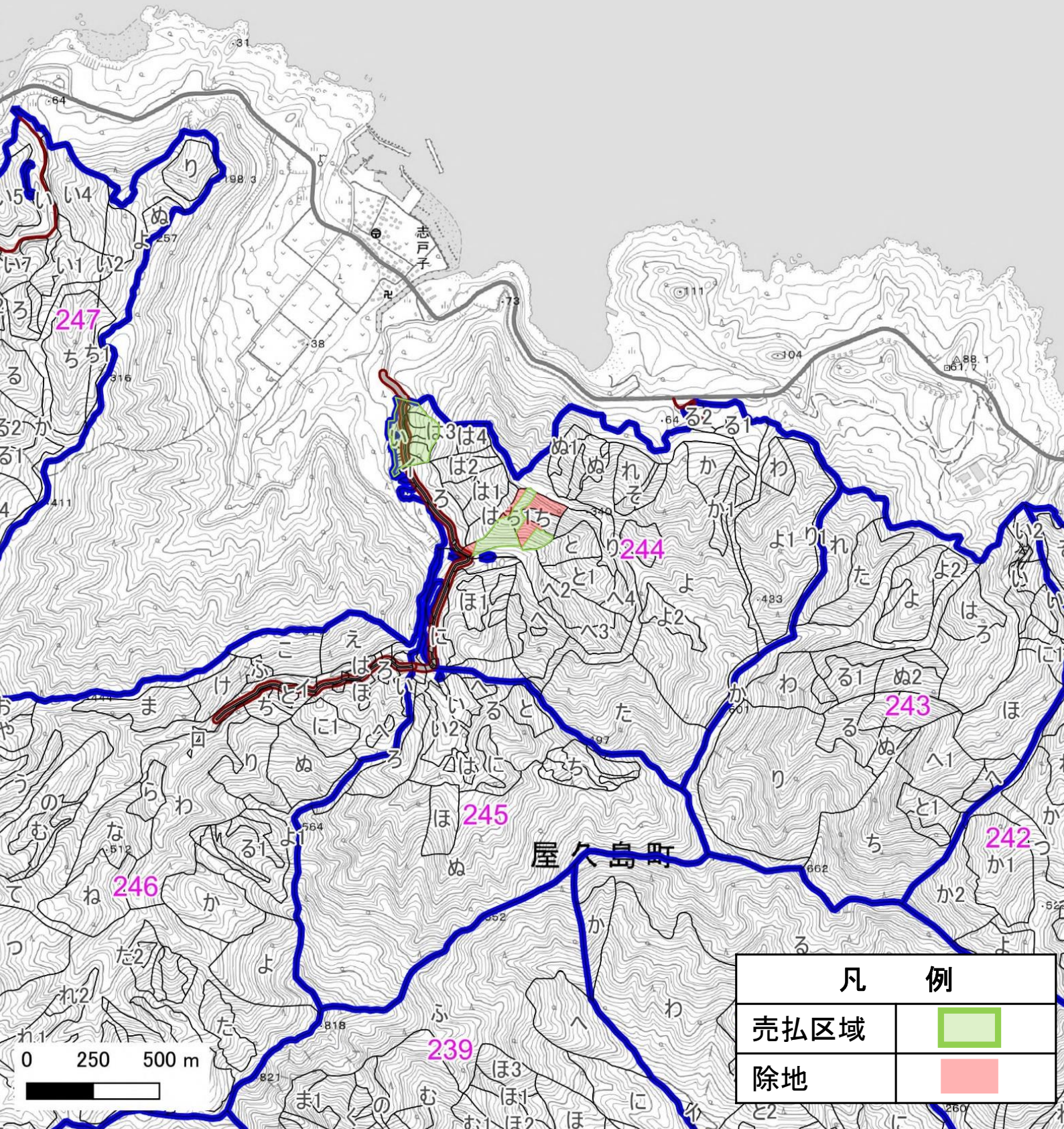

凡 例

売払区域



除地



立木販売箇所位置図 売払番号 10号

紅葉岳国有林 244い林小班外3

1/5,000

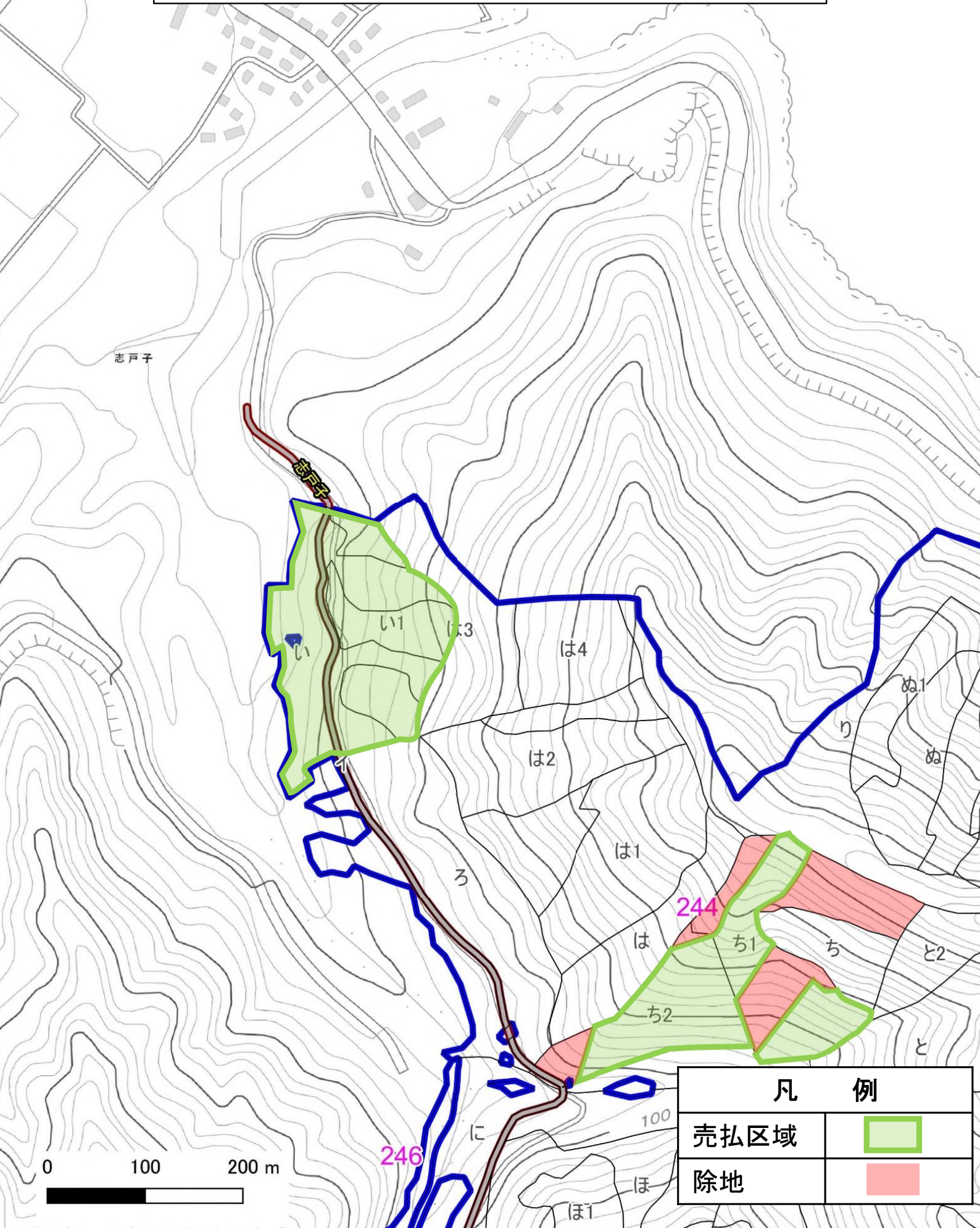
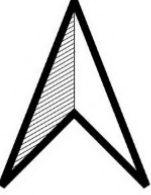

志戸子

志戸子

246

244

100

凡 例

売払区域

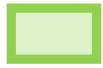

除地



0 100 200 m



樹 材 種 別 一 覧 表

復命書番号 : 07 - 151
林班 : 244

森林事務所 : 一 湊 森 林 事 務 所
小班 : い 1

国有林名 : 紅葉嶽
伐区 :

樹 種 名	材 種 区 分	生 被 別	態 様 区 分	品 質 区 分	胸 高 直 径	樹 高	本 数	幹 材 積	平 均 木 材 積	控 除 有 無
スギ	一般材	生立木	生立木	壮齡級	20	18	15	4.09	0.273	無
					32	17	15	9.20	0.613	無
					32	19	15	10.22	0.681	無
					36	18	15	11.83	0.789	無
					48	20	15	21.02	1.401	無
				品質計			75	56.36		
			態様計		34	18	75	56.36		
		生被計					75	56.36		
	材種計						75	56.36		
	低質材	生立木	生立木		20	17	15	3.94	0.263	無
					32	16	15	8.61	0.574	無
					32	18	15	9.64	0.643	無
					36	17	15	11.10	0.740	無
					48	19	15	20.00	1.333	無
				品質計			75	53.29		
			態様計		34	17	75	53.29		
		生被計					75	53.29		
	材種計						75	53.29		
- 樹種計 -							150	109.65		
- N 計 -							150	109.65		
- 合計 -							150	109.65		

* 態様計の胸高直径、樹高は、平均胸高直径、平均樹高である。

樹 材 種 別 一 覧 表

復命書番号 : 07 - 152
林班 : 244

森林事務所 : 一湊森林事務所
小班 : ち 1

国有林名 : 紅葉嶽
伐区 :

樹種名	材種区分	生被別	態様区分	品質区分	胸高直径	樹高	本数	幹材積	平均木材積	控除有無
スギ	一般材	生立木	生立木	壮齡級	20	18	12	3.28	0.273	無
					32	17	12	7.37	0.614	無
					32	19	12	8.19	0.683	無
					36	18	12	9.48	0.790	無
					48	20	12	16.85	1.404	無
				品質計			60	45.17		
			態様計		34	18	60	45.17		
		生被計					60	45.17		
	材種計						60	45.17		
	低質材	生立木	生立木		20	17	12	3.16	0.263	無
					32	16	12	6.90	0.575	無
					32	18	12	7.72	0.643	無
					36	17	12	8.89	0.741	無
					48	19	12	16.03	1.336	無
				品質計			60	42.70		
			態様計		34	17	60	42.70		
		生被計					60	42.70		
	材種計						60	42.70		
- 樹種計 -							120	87.87		
- N 計 -							120	87.87		
- 合計 -							120	87.87		

* 態様計の胸高直径、樹高は、平均胸高直径、平均樹高である。

樹 材 種 別 一 覧 表

復命書番号： 07 - 153
 林班： 244

森林事務所： 一湊森林事務所
 小班： ち 2

国有林名： 紅葉嶽
 伐区：

樹 種 名	材 種 区 分	生 被 別	態 様 区 分	品 質 区 分	胸 高 直 径	樹 高	本 数	幹 材 積	平 均 単 木 材 積	控 除 有 無
スギ	一般材	生立木	生立木	高齢級	20	18	20	5.54	0.277	無
					32	17	20	12.47	0.624	無
					32	19	20	13.86	0.693	無
					36	18	20	16.04	0.802	無
					48	20	20	28.51	1.426	無
				品質計			100	76.42		
			態様計		34	18	100	76.42		
		生被計					100	76.42		
	材種計						100	76.42		
	低質材	生立木	生立木		20	17	20	5.35	0.268	無
					32	16	20	11.68	0.584	無
					32	18	20	13.07	0.654	無
					36	17	20	15.05	0.753	無
					48	19	20	27.13	1.357	無
				品質計			100	72.28		
			態様計		34	17	100	72.28		
		生被計					100	72.28		
	材種計						100	72.28		
- 樹種計 -							200	148.70		
- N 計 -							200	148.70		
- 合計 -							200	148.70		

* 態様計の胸高直径、樹高は、平均胸高直径、平均樹高である。

立木販売箇所位置図 売払番号 11号
白川国有林 247い3林小班外7

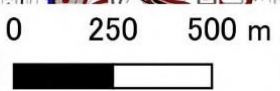
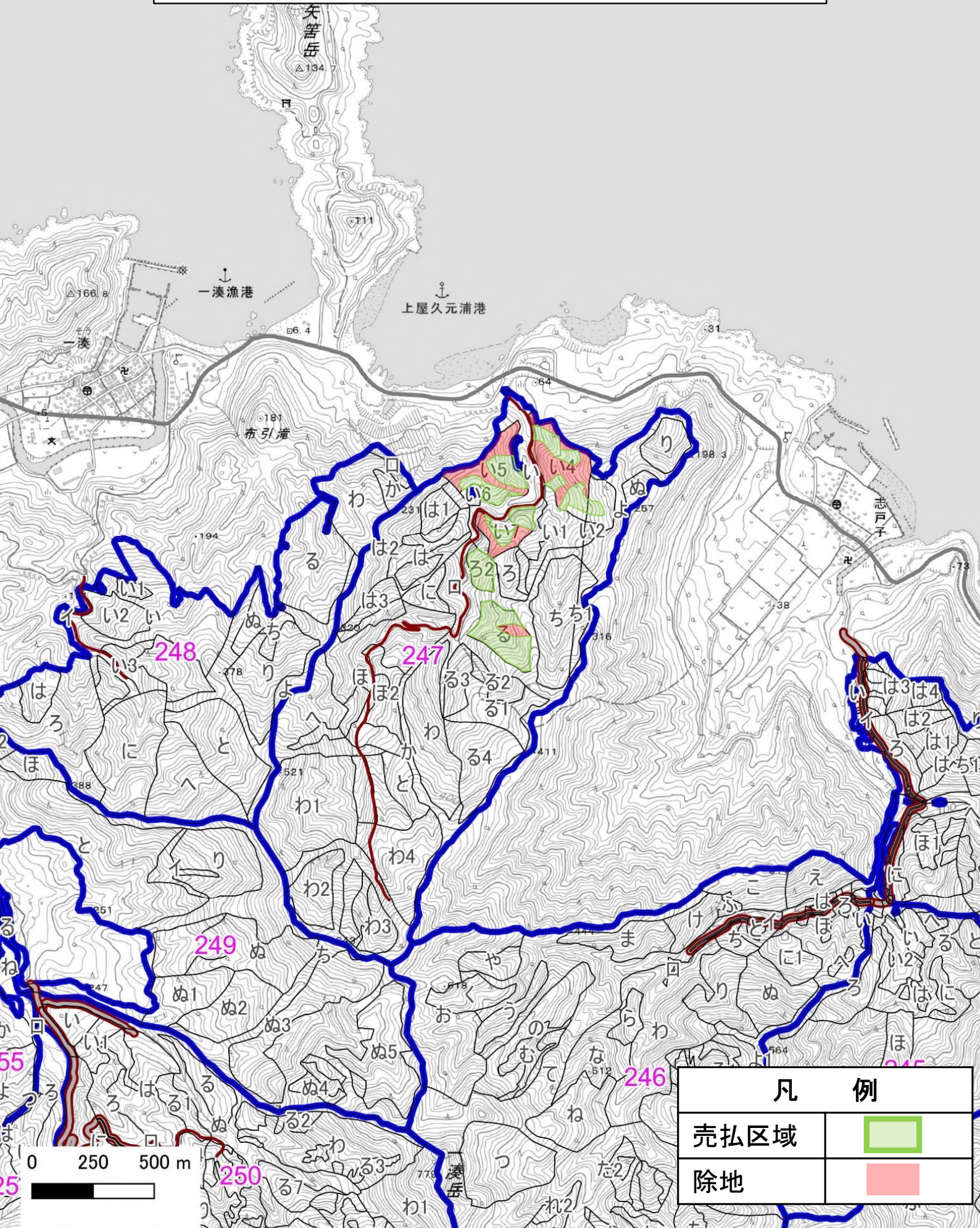

1/20,000

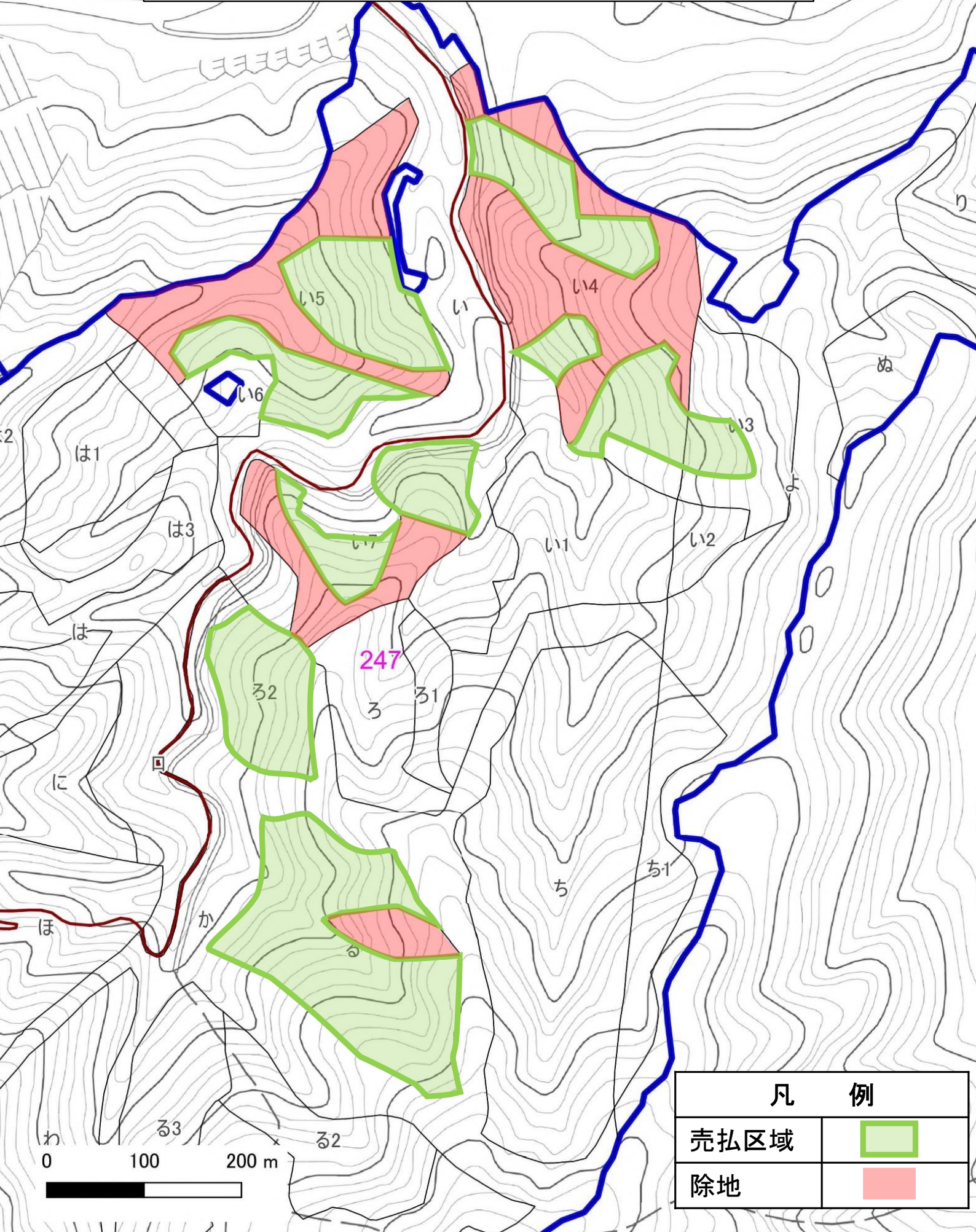
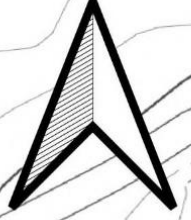

凡 例	
売払区域	
除地	

立木販売箇所位置図 売払番号 11号
 白川国有林 247い3林小班外7
 1/5,000



凡 例	
売払区域	
除地	

樹 材 種 別 一 覧 表

復命書番号 : 07 - 154
林班 : 247

森林事務所 : 一 湊 森 林 事 務 所
小班 : い 3

国有林名 : 紅葉嶽
伐区 :

樹 種 名	材 種 区 分	生 被 別	態 様 区 分	品 質 区 分	胸 高 直 径	樹 高	本 数	幹 材 積	平 均 木 材 積	控 除 有 無
スギ	一般材	生立木	生立木	壮齡級	14	13	5	0.57	0.114	無
					14	14	5	0.57	0.114	無
					16	13	5	0.68	0.136	無
					20	13	10	2.08	0.208	無
					22	13	5	1.25	0.250	無
					24	14	5	1.56	0.312	無
					26	14	5	1.82	0.364	無
				品質計			40	8.53		
			態様計		18	13	40	8.53		
		生被計					40	8.53		
	材種計						40	8.53		
	低質材	生立木	生立木		10	8	5	0.16	0.032	無
					12	9	5	0.26	0.052	無
					12	10	5	0.31	0.062	無
					14	8	5	0.31	0.062	無
					14	10	5	0.42	0.084	無
					14	11	10	0.94	0.094	無
					16	11	5	0.57	0.114	無
					16	12	5	0.62	0.124	無
					18	13	5	0.88	0.176	無
					20	12	10	1.98	0.198	無
					22	12	5	1.14	0.228	無
					22	13	5	1.25	0.250	無
					26	12	5	1.56	0.312	無
				品質計			75	10.40		
			態様計		16	11	75	10.40		
		生被計					75	10.40		
	材種計						75	10.40		
- 樹種計 -							115	18.93		
- N 計 -							115	18.93		
- 合計 -							115	18.93		

* 態様計の胸高直径、樹高は、平均胸高直径、平均樹高である。

樹 材 種 別 一 覧 表

復命書番号： 07 - 155
林班： 247

森林事務所： 一 湊 森 林 事 務 所
小班： い 4

国有林名： 白 川
伐区：

樹 種 名	材 種 区 分	生 被 別	態 様 区 分	品 質 区 分	胸 高 直 径	樹 高	本 数	幹 材 積	平 均 木 材 積	控 除 有 無
スギ	一般材	生立木	生立木	壮齡級	14	13	21	2.33	0.111	無
					14	14	21	2.33	0.111	無
					16	13	21	2.76	0.131	無
					20	13	42	8.48	0.202	無
					22	13	21	5.09	0.242	無
					24	14	21	6.36	0.303	無
					26	14	21	7.42	0.353	無
				品質計			168	34.77		
			態様計		18	13	168	34.77		
		生被計					168	34.77		
	材種計						168	34.77		
	低質材	生立木	生立木		10	8	21	0.64	0.030	無
					12	9	21	1.06	0.050	無
					12	10	21	1.27	0.060	無
					14	8	21	1.27	0.060	無
					14	10	21	1.70	0.081	無
					14	11	42	3.82	0.091	無
					16	11	21	2.33	0.111	無
					16	12	21	2.54	0.121	無
					18	13	21	3.60	0.171	無
					20	12	42	8.06	0.192	無
					22	12	21	4.66	0.222	無
					22	13	21	5.09	0.242	無
					26	12	21	6.36	0.303	無
				品質計			315	42.40		
			態様計		16	11	315	42.40		
		生被計					315	42.40		
	材種計						315	42.40		
- 樹種計 -							483	77.17		
- N 計 -							483	77.17		
- 合計 -							483	77.17		

* 態様計の胸高直径、樹高は、平均胸高直径、平均樹高である。

樹 材 種 別 一 覧 表

復命書番号： 07 - 156
林班： 247

森林事務所： 一 湊 森 林 事 務 所
小班： い 5

国有林名： 白 川
伐区：

樹 種 名	材 種 区 分	生 被 別	態 様 区 分	品 質 区 分	胸 高 直 径	樹 高	本 数	幹 材 積	平 均 木 材 積	控 除 有 無
スギ	一般材	生立木	生立木	壮齡級	14	13	24	2.64	0.110	無
					14	14	24	2.64	0.110	無
					16	13	24	3.12	0.130	無
					20	13	48	9.60	0.200	無
					22	13	24	5.76	0.240	無
					24	14	24	7.20	0.300	無
					26	14	24	8.40	0.350	無
				品質計			192	39.36		
			態様計		18	13	192	39.36		
		生被計					192	39.36		
	材種計						192	39.36		
	低質材	生立木	生立木		10	8	24	0.72	0.030	無
					12	9	24	1.20	0.050	無
					12	10	24	1.44	0.060	無
					14	8	24	1.44	0.060	無
					14	10	24	1.92	0.080	無
					14	11	48	4.32	0.090	無
					16	11	24	2.64	0.110	無
					16	12	24	2.88	0.120	無
					18	13	24	4.08	0.170	無
					20	12	48	9.12	0.190	無
					22	12	24	5.28	0.220	無
					22	13	24	5.76	0.240	無
					26	12	24	7.20	0.300	無
				品質計			360	48.00		
			態様計		16	11	360	48.00		
		生被計					360	48.00		
	材種計						360	48.00		
- 樹種計 -							552	87.36		
- N 計 -							552	87.36		
- 合計 -							552	87.36		

* 態様計の胸高直径、樹高は、平均胸高直径、平均樹高である。

樹 材 種 別 一 覧 表

復命書番号 : 07 - 157
林班 : 247

森林事務所 : 一 湊 森 林 事 務 所
小班 : い 7

国有林名 : 白 川
伐区 :

樹 種 名	材 種 区 分	生 被 別	態 様 区 分	品 質 区 分	胸 高 直 径	樹 高	本 数	幹 材 積	平 均 木 材 積	控 除 有 無
スギ	一般材	生立木	生立木	壮齡級	14	13	12	1.36	0.113	無
					14	14	12	1.36	0.113	無
					16	13	12	1.61	0.134	無
					20	13	24	4.96	0.207	無
					22	13	12	2.98	0.248	無
					24	14	12	3.72	0.310	無
					26	14	12	4.34	0.362	無
				品質計			96	20.33		
			態様計		18	13	96	20.33		
		生被計					96	20.33		
	材種計						96	20.33		
	低質材	生立木	生立木		10	8	12	0.37	0.031	無
					12	9	12	0.62	0.052	無
					12	10	12	0.74	0.062	無
					14	8	12	0.74	0.062	無
					14	10	12	0.99	0.083	無
					14	11	24	2.23	0.093	無
					16	11	12	1.36	0.113	無
					16	12	12	1.49	0.124	無
					18	13	12	2.11	0.176	無
					20	12	24	4.71	0.196	無
					22	12	12	2.73	0.228	無
					22	13	12	2.98	0.248	無
					26	12	12	3.72	0.310	無
				品質計			180	24.79		
			態様計		16	11	180	24.79		
		生被計					180	24.79		
	材種計						180	24.79		
- 樹種計 -							276	45.12		
- N 計 -							276	45.12		
- 合計 -							276	45.12		

* 態様計の胸高直径、樹高は、平均胸高直径、平均樹高である。

樹 材 種 別 一 覧 表

復命書番号： 07 - 158
林班： 247

森林事務所： 一 湊 森 林 事 務 所
小班： ろ 2

国有林名： 白 川
伐区：

樹 種 名	材 種 分	生 被 別	態 様 分	品 質 分	胸 高 直 径	樹 高	本 数	幹 材 積	平 均 木 材 積	控 除 有 無
スギ	一般材	生立木	生立木	高齡級	18	15	16	2.98	0.186	無
					22	15	16	4.40	0.275	無
					22	16	16	4.71	0.294	無
					26	16	32	12.56	0.393	無
					26	17	32	13.50	0.422	無
					28	18	16	8.16	0.510	無
				品質計			128	46.31		
			態様計		24	16	128	46.31		
		生被計					128	46.31		
	材種計						128	46.31		
	低質材	生立木	生立木		18	15	16	2.98	0.186	無
					20	14	16	3.45	0.216	無
					22	15	16	4.40	0.275	無
					22	16	16	4.71	0.294	無
					24	14	16	4.71	0.294	無
					26	17	16	6.75	0.422	無
				品質計			96	27.00		
			態様計		22	15	96	27.00		
		生被計					96	27.00		
	材種計						96	27.00		
- 樹種計 -							224	73.31		
- N 計 -							224	73.31		
- 合計 -							224	73.31		

* 態様計の胸高直径、樹高は、平均胸高直径、平均樹高である。

樹 材 種 別 一 覧 表

復命書番号： 07 - 159
林班： 247

森林事務所： 一 湊 森 林 事 務 所
小班： る

国有林名： 白 川
伐区：

樹種名	材種区分	生被別	態様区分	品質区分	胸高直径	樹高	本数	幹材積	平均木材積	控除有無
スギ	一般材	生立木	生立木	高齡級	18	15	37	7.11	0.192	無
					22	15	37	10.47	0.283	無
					22	16	37	11.22	0.303	無
					26	16	74	29.92	0.404	無
					26	17	74	32.16	0.435	無
					28	18	37	19.45	0.526	無
				品質計			296	110.33		
			態様計		24	16	296	110.33		
		生被計					296	110.33		
	材種計						296	110.33		
	低質材	生立木	生立木		18	15	37	7.11	0.192	無
					20	14	37	8.23	0.222	無
					22	15	37	10.47	0.283	無
					22	16	37	11.22	0.303	無
					24	14	37	11.22	0.303	無
					26	17	37	16.08	0.435	無
				品質計			222	64.33		
			態様計		22	15	222	64.33		
		生被計					222	64.33		
	材種計						222	64.33		
- 樹種計 -							518	174.66		
- N 計 -							518	174.66		
- 合計 -							518	174.66		

* 態様計の胸高直径、樹高は、平均胸高直径、平均樹高である。

樹 材 種 別 一 覧 表

復命書番号： 07 - 160
林班： 247

森林事務所： 一湊森林事務所
小班： わ 2

国有林名： 白川
伐区：

樹種名	材種分	生被別	態様分	品質分	胸高直径	樹高	本数	幹材積	平均木材積	控除有無
スギ	一般材	生立木	生立木	高齢級	18	15	39	7.33	0.188	無
					22	15	39	10.81	0.277	無
					22	16	39	11.58	0.297	無
					26	16	78	30.88	0.396	無
					26	17	78	33.20	0.426	無
					28	18	39	20.07	0.515	無
				品質計			312	113.87		
			態様計		24	16	312	113.87		
		生被計					312	113.87		
	材種計						312	113.87		
	低質材	生立木	生立木		18	15	39	7.33	0.188	無
					20	14	39	8.49	0.218	無
					22	15	39	10.81	0.277	無
					22	16	39	11.58	0.297	無
					24	14	39	11.58	0.297	無
					26	17	39	16.60	0.426	無
				品質計			234	66.39		
			態様計		22	15	234	66.39		
		生被計					234	66.39		
	材種計						234	66.39		
- 樹種計 -							546	180.26		
- N 計 -							546	180.26		
- 合計 -							546	180.26		

* 態様計の胸高直径、樹高は、平均胸高直径、平均樹高である。

樹 材 種 別 一 覧 表

復命書番号： 07 - 161
林班： 247

森林事務所： 一 湊 森 林 事 務 所
小班： わ 3

国有林名： 白 川
伐区：

樹 種 名	材 種 区 分	生 被 別	態 様 区 分	品 質 区 分	胸 高 直 径	樹 高	本 数	幹 材 積	平 均 単 木 材 積	控 除 有 無
スギ	一般材	生立木	生立木	高齡級	18	15	43	8.15	0.190	無
					22	15	43	12.01	0.279	無
					22	16	43	12.87	0.299	無
					26	16	86	34.32	0.399	無
					26	17	86	36.89	0.429	無
					28	18	43	22.31	0.519	無
				品質計			344	126.55		
			態様計		24	16	344	126.55		
		生被計					344	126.55		
	材種計						344	126.55		
	低質材	生立木	生立木		18	15	43	8.15	0.190	無
					20	14	43	9.44	0.220	無
					22	15	43	12.01	0.279	無
					22	16	43	12.87	0.299	無
					24	14	43	12.87	0.299	無
					26	17	43	18.45	0.429	無
				品質計			258	73.79		
			態様計		22	15	258	73.79		
		生被計					258	73.79		
	材種計						258	73.79		
- 樹種計 -							602	200.34		
- N 計 -							602	200.34		
- 合計 -							602	200.34		



* 態様計の胸高直径、樹高は、平均胸高直径、平均樹高である。

立木販売箇所位置図 売払番号 12号
白川国有林 255る林小班外3

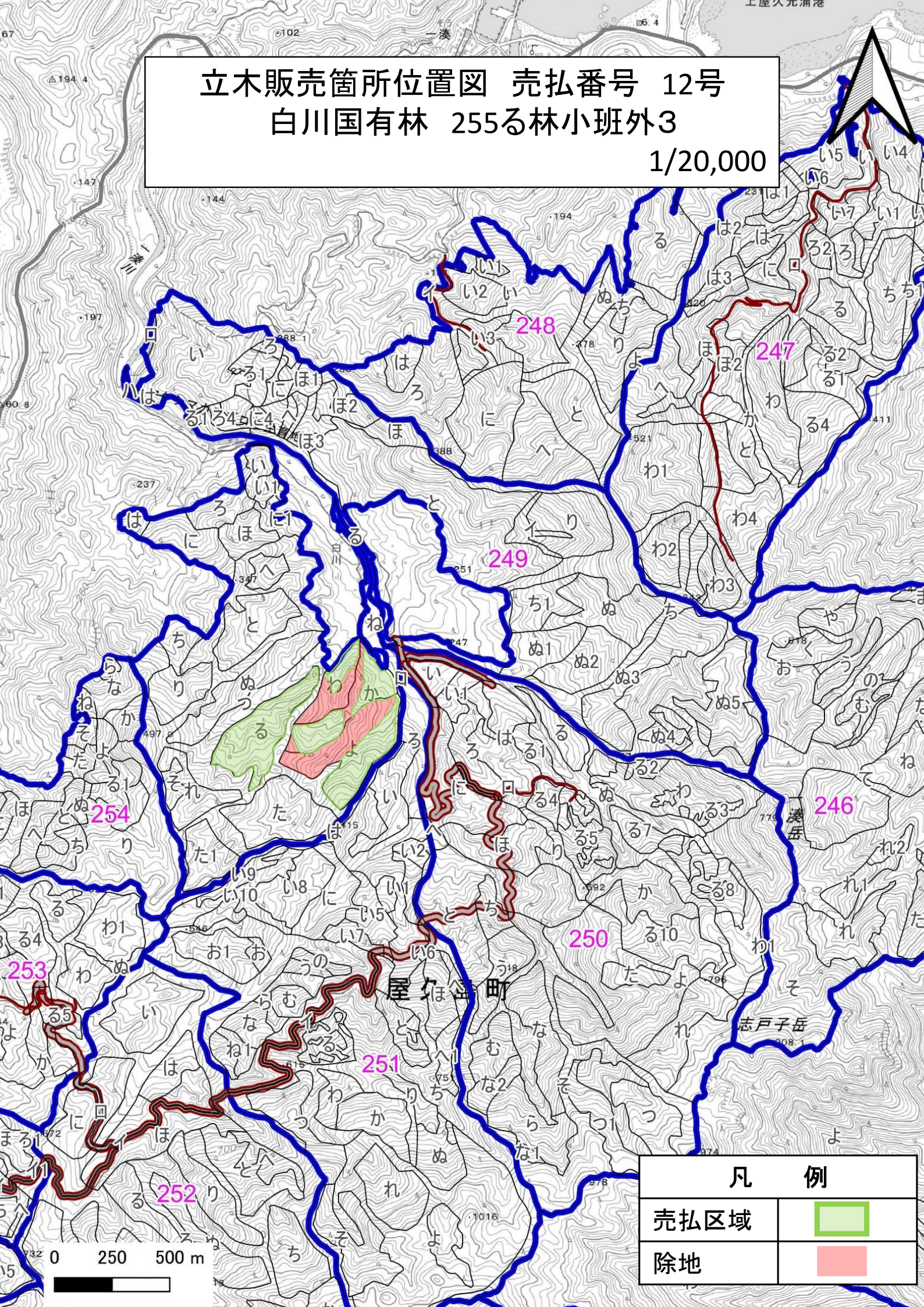
1/20,000



凡 例

売払区域	
除地	

立木販売箇所位置図 売払番号 12号
白川国有林 255る林小班外3
1/5,000

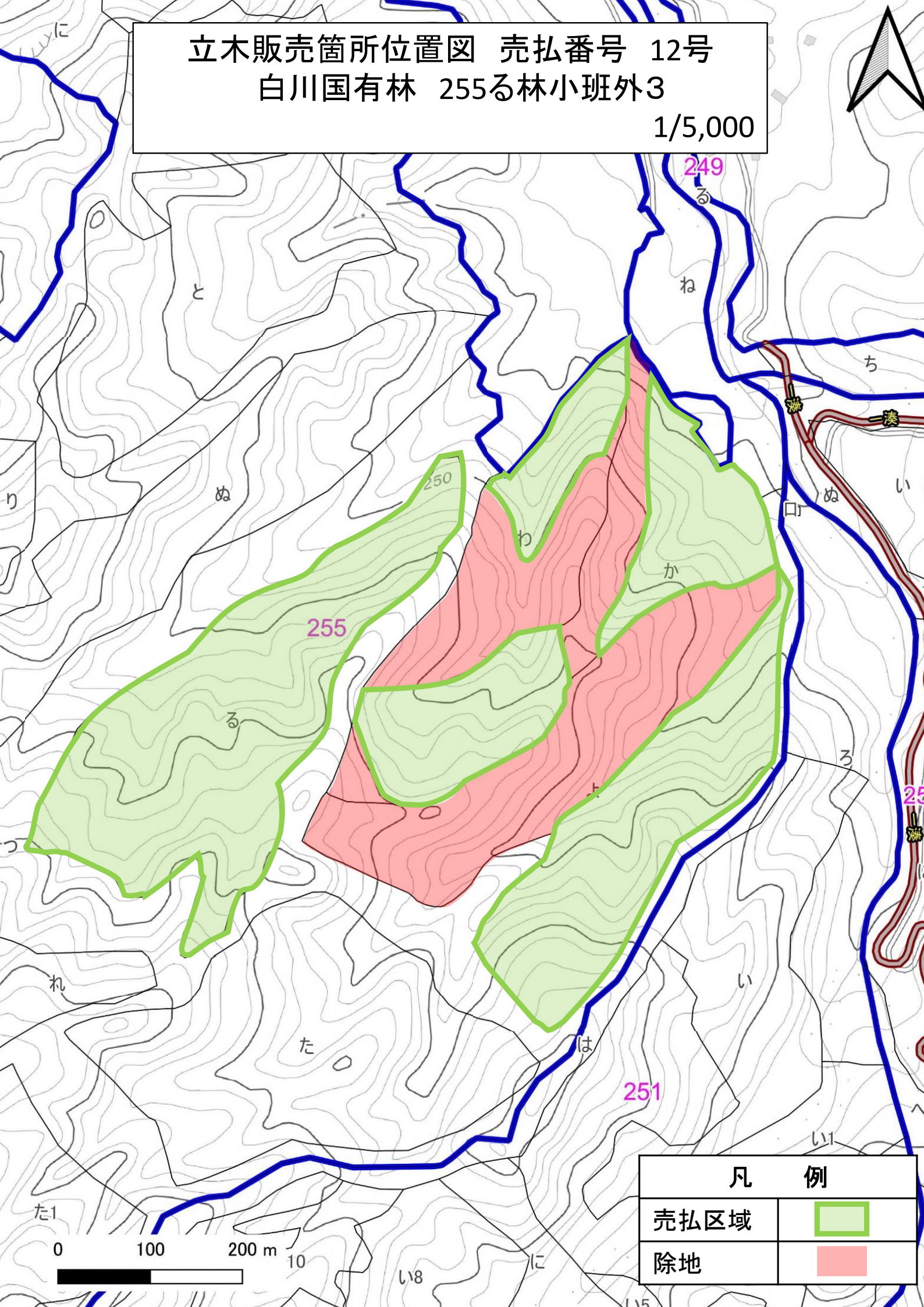
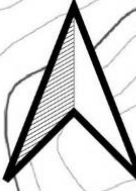

凡 例	
売払区域	
除地	

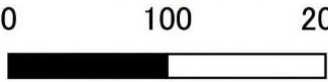

樹 材 種 別 一 覧 表

復命書番号 : 07 - 162
林班 : 255

森林事務所 : 一 湊 森 林 事 務 所
小班 : る

国有林名 : 白 川
伐区 :

樹 種 名	材 種 区 分	生 被 別	態 様 区 分	品 質 区 分	胸 高 直 径	樹 高	本 数	幹 材 積	平 均 木 材 積	控 除 有 無
スギ	一般材	生立木	生立木	高齡級	22	18	92	31.28	0.340	無
					30	18	92	54.28	0.590	無
					36	21	92	86.48	0.940	無
					40	21	92	103.04	1.120	無
				品質計			368	275.08		
			態様計		32	20	368	275.08		
		生被計					368	275.08		
	材種計						368	275.08		
	低質材	生立木	生立木		16	15	92	14.72	0.160	無
					18	15	92	17.48	0.190	無
					20	15	92	21.16	0.230	無
					20	16	92	23.00	0.250	無
					22	14	92	23.92	0.260	無
					22	15	92	25.76	0.280	無
					22	18	92	31.28	0.340	無
					24	15	184	60.72	0.330	無
					26	14	184	64.40	0.350	無
					28	16	92	42.32	0.460	無
					30	16	184	95.68	0.520	無
					30	18	92	54.28	0.590	無
					32	16	92	54.28	0.590	無
					36	21	92	86.48	0.940	無
					40	21	92	103.04	1.120	無
				品質計			1,656	718.52		
			態様計		26	16	1,656	718.52		
		生被計					1,656	718.52		
	材種計						1,656	718.52		
- 樹種計 -							2,024	993.60		
- N 計 -							2,024	993.60		
- 合計 -							2,024	993.60		

* 態様計の胸高直径、樹高は、平均胸高直径、平均樹高である。

樹 材 種 別 一 覧 表

復命書番号 : 07 - 163
林班 : 255

森林事務所 : 一 湊 森 林 事 務 所
小班 : わ

国有林名 : 白 川
伐区 :

樹 種 名	材 種 区 分	生 被 別	態 様 区 分	品 質 区 分	胸 高 直 径	樹 高	本 数	幹 材 積	平 均 木 材 積	控 除 有 無
スギ	一般材	生立木	生立木	高齡級	22	18	8	2.65	0.331	無
					30	18	8	4.60	0.575	無
					36	21	8	7.33	0.916	無
					40	21	8	8.74	1.093	無
				品質計			32	23.32		
			態様計		32	20	32	23.32		
		生被計					32	23.32		
	材種計						32	23.32		
	低質材	生立木	生立木		16	15	8	1.25	0.156	無
					18	15	8	1.48	0.185	無
					20	15	8	1.79	0.224	無
					20	16	8	1.95	0.244	無
					22	14	8	2.03	0.254	無
					22	15	8	2.18	0.273	無
					22	18	8	2.65	0.331	無
					24	15	16	5.15	0.322	無
					26	14	16	5.46	0.341	無
					28	16	8	3.59	0.449	無
					30	16	16	8.11	0.507	無
					30	18	8	4.60	0.575	無
					32	16	8	4.60	0.575	無
					36	21	8	7.33	0.916	無
					40	21	8	8.74	1.093	無
				品質計			144	60.91		
			態様計		26	16	144	60.91		
		生被計					144	60.91		
	材種計						144	60.91		
- 樹種計 -							176	84.23		
- N 計 -							176	84.23		
- 合計 -							176	84.23		

* 態様計の胸高直径、樹高は、平均胸高直径、平均樹高である。

樹 材 種 別 一 覧 表

復命書番号 : 07 - 164
林班 : 255

森林事務所 : 一湊森林事務所
小班 : か

国有林名 : 白川
伐区 :

樹種名	材種区分	生被別	態様区分	品質区分	胸高直径	樹高	本数	幹材積	平均木材積	控除有無
スギ	一般材	生立木	生立木	高齢級	22	18	62	20.94	0.338	無
					30	18	62	36.34	0.586	無
					36	21	62	57.90	0.934	無
					40	21	62	68.99	1.113	無
				品質計			248	184.17		
			態様計		32	20	248	184.17		
		生被計					248	184.17		
	材種計						248	184.17		
	低質材	生立木	生立木		16	15	62	9.86	0.159	無
					18	15	62	11.70	0.189	無
					20	15	62	14.17	0.229	無
					20	16	62	15.40	0.248	無
					22	14	62	16.02	0.258	無
					22	15	62	17.25	0.278	無
					22	18	62	20.94	0.338	無
					24	15	124	40.66	0.328	無
					26	14	124	43.12	0.348	無
					28	16	62	28.34	0.457	無
					30	16	124	64.06	0.517	無
					30	18	62	36.34	0.586	無
					32	16	62	36.34	0.586	無
					36	21	62	57.90	0.934	無
					40	21	62	68.99	1.113	無
				品質計			1,116	481.09		
			態様計		26	16	1,116	481.09		
		生被計					1,116	481.09		
	材種計						1,116	481.09		
- 樹種計 -							1,364	665.26		
- N 計 -							1,364	665.26		
- 合計 -							1,364	665.26		

* 態様計の胸高直径、樹高は、平均胸高直径、平均樹高である。

樹 材 種 別 一 覧 表

復命書番号 : 07 - 165
林班 : 255

森林事務所 : 一 湊 森 林 事 務 所
小班 : よ

国有林名 : 白 川
伐区 :

樹 種 名	材 種 区 分	生 被 別	態 様 区 分	品 質 区 分	胸 高 直 径	樹 高	本 数	幹 材 積	平 均 木 材 積	控 除 有 無
スギ	一般材	生立木	生立木	高齡級	22	18	54	18.33	0.339	無
					30	18	54	31.80	0.589	無
					36	21	54	50.67	0.938	無
					40	21	54	60.37	1.118	無
				品質計			216	161.17		
			態様計		32	20	216	161.17		
		生被計					216	161.17		
	材種計						216	161.17		
	低質材	生立木	生立木		16	15	54	8.62	0.160	無
					18	15	54	10.24	0.190	無
					20	15	54	12.40	0.230	無
					20	16	54	13.48	0.250	無
					22	14	54	14.01	0.259	無
					22	15	54	15.09	0.279	無
					22	18	54	18.33	0.339	無
					24	15	108	35.57	0.329	無
					26	14	108	37.73	0.349	無
					28	16	54	24.79	0.459	無
					30	16	108	56.06	0.519	無
					30	18	54	31.80	0.589	無
					32	16	54	31.80	0.589	無
					36	21	54	50.67	0.938	無
					40	21	54	60.37	1.118	無
				品質計			972	420.96		
			態様計		26	16	972	420.96		
		生被計					972	420.96		
	材種計						972	420.96		
- 樹種計 -							1,188	582.13		
- N 計 -							1,188	582.13		
- 合計 -							1,188	582.13		

* 態様計の胸高直径、樹高は、平均胸高直径、平均樹高である。