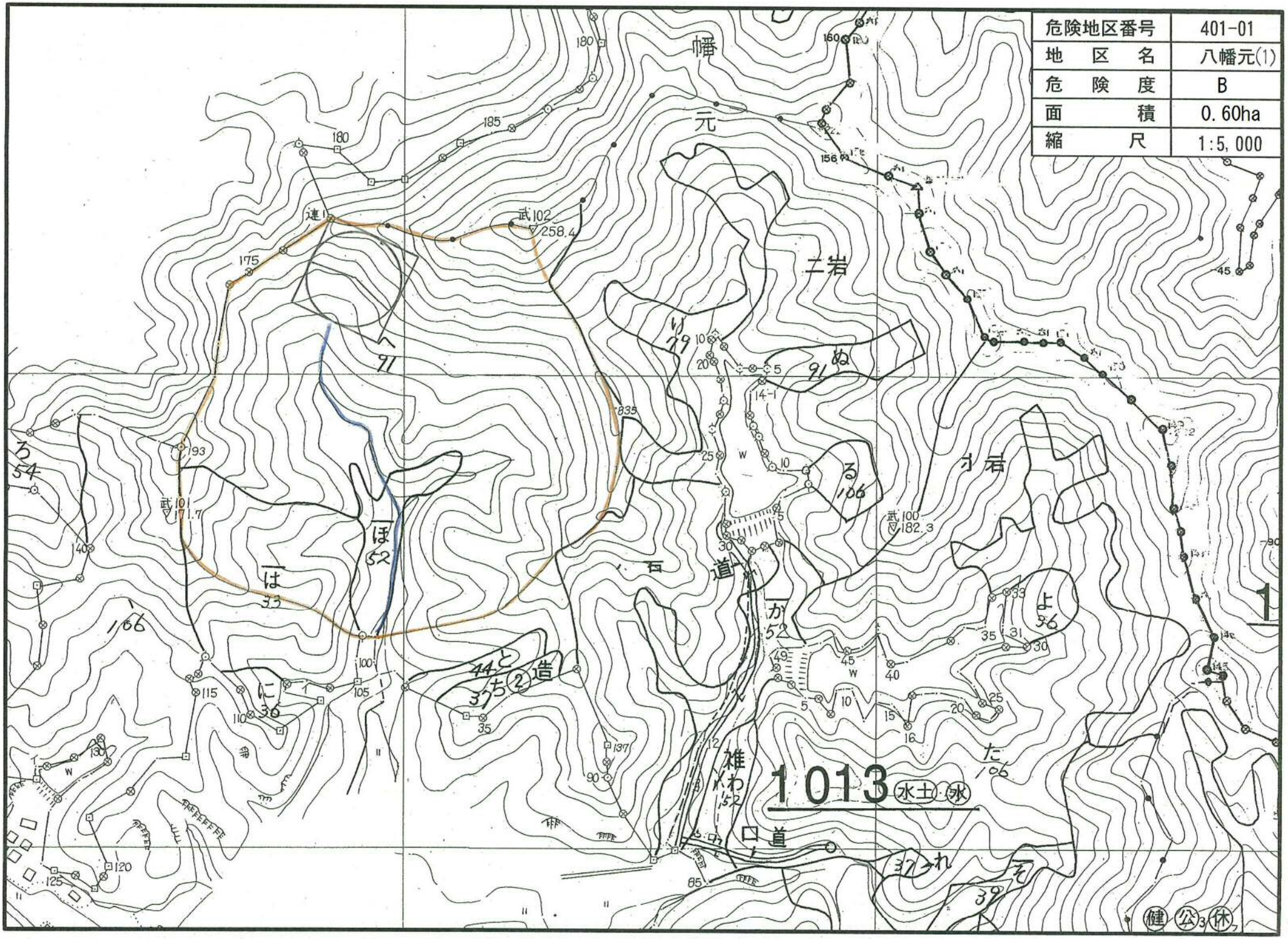
危険地区番号 401-01
地区名 八幡元(1)
危険度 B
面積 0.60ha
縮尺 1:5,000
八幡元
二岩
小岩
1013 水土・氷
口道
雑わ
道
健 公3 休