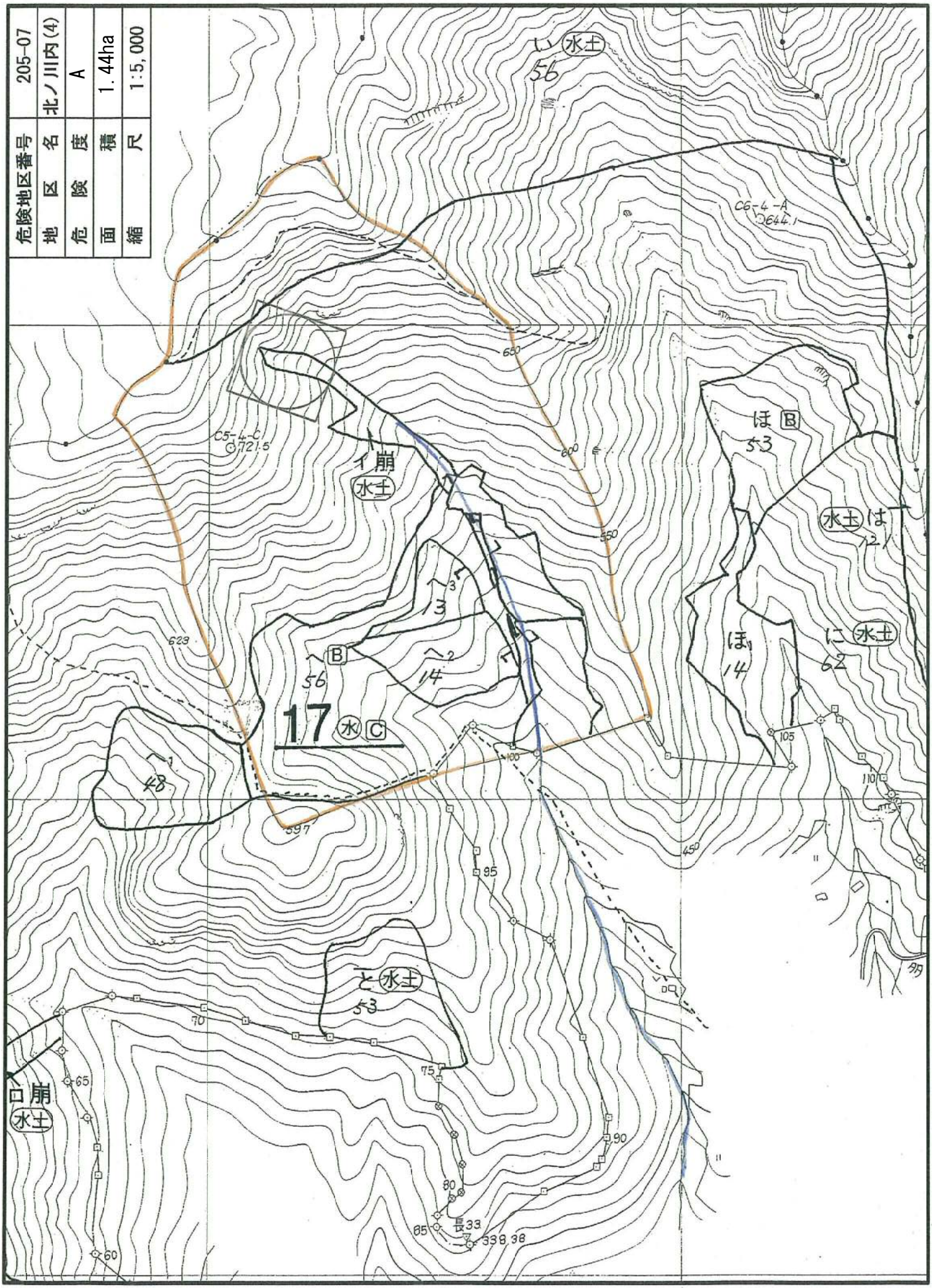
危険地区番号 205-07
地区名 北ノ川内(4)
危険度 A
面積 1.44ha
縮尺 1:5,000
17 水 C
イ 崩 水土
い 水土 56
ほ B 53
水土 は 12
に 水土 62
ほ 14
と 水土 53
ロ 崩 水土
C5-4-C 721.5
C6-4-A 644.1
B 56
13
14
48
長33
338.38