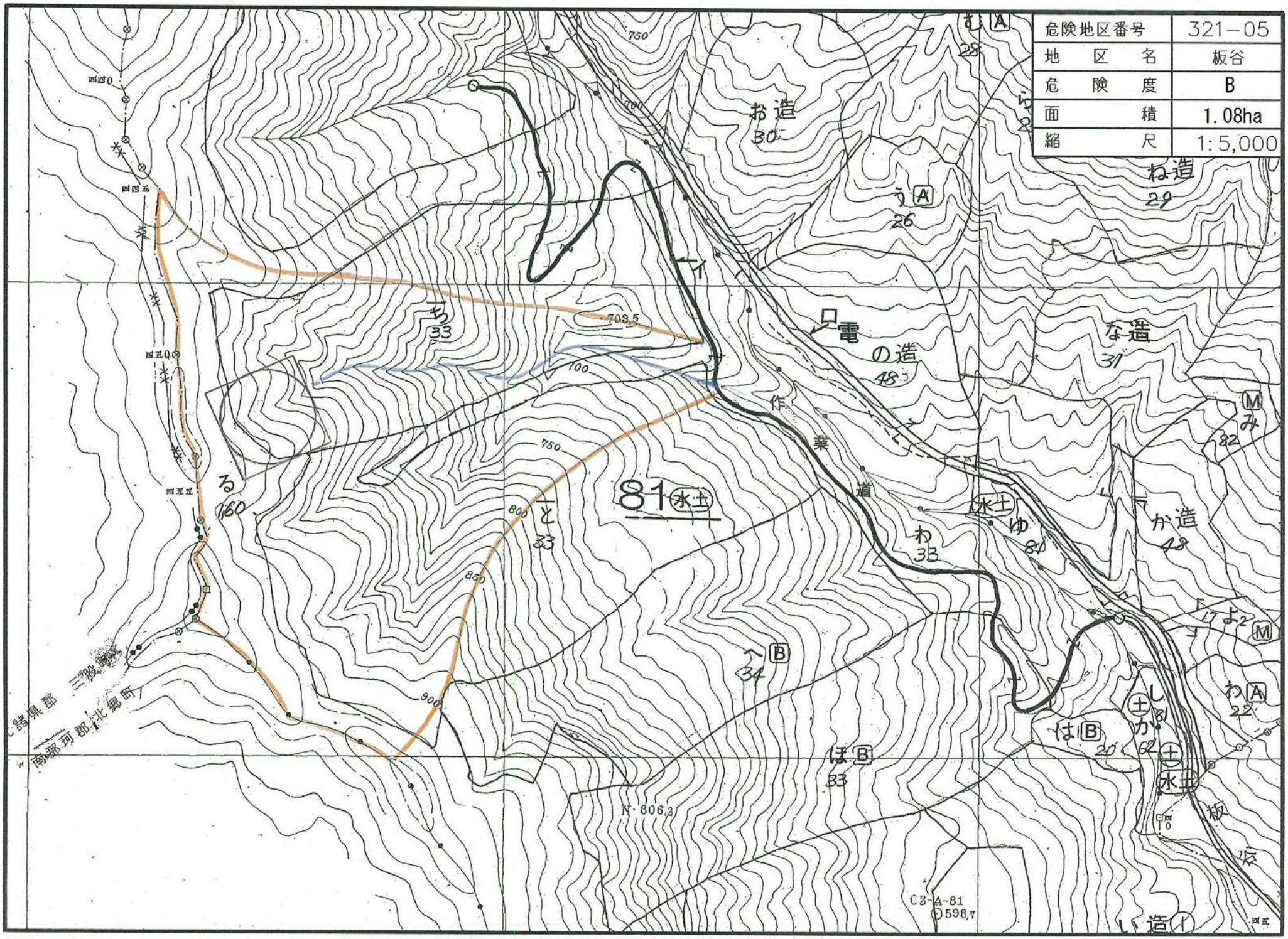
危険地区番号 321−05
地区名 板谷
危険度 B
面積 1.08ha
縮尺 1:5,000
81 水土
お造 30
う A 26
ね造 29
な造 31
電の造 48
作業道
703.5
750
700
800
850
900
N·806.2
C2-A-81
598.7
南那珂郡北郷町
諸県郡 三股町
板谷