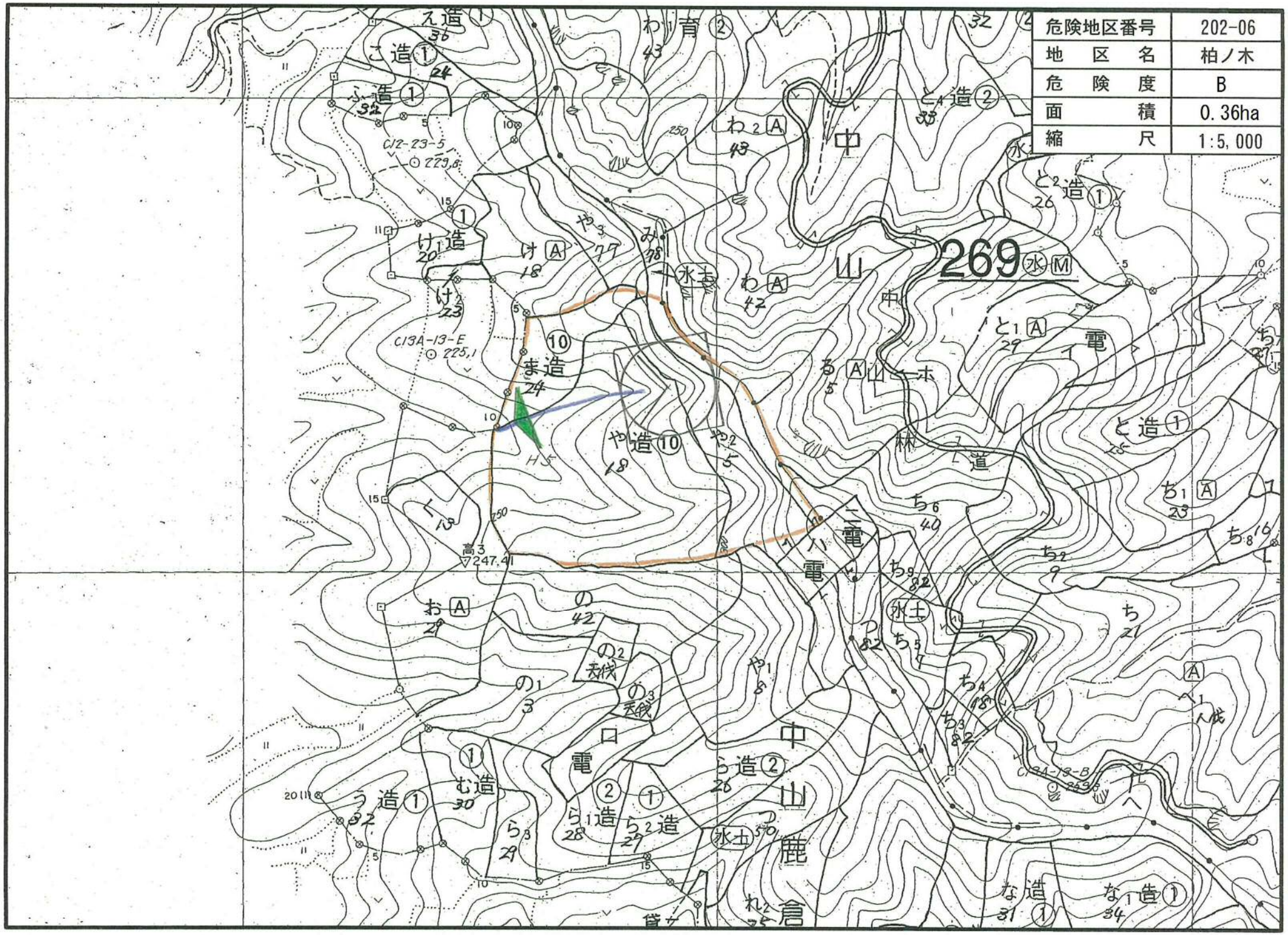危険地区番号	202-06
地区名	柏ノ木
危険度	B
面積	0.36ha
縮尺	1:5,000