危険地区番号	201-04
地区名	烏帽子
危険度	B
面積	0.28ha
縮尺	1:5,000

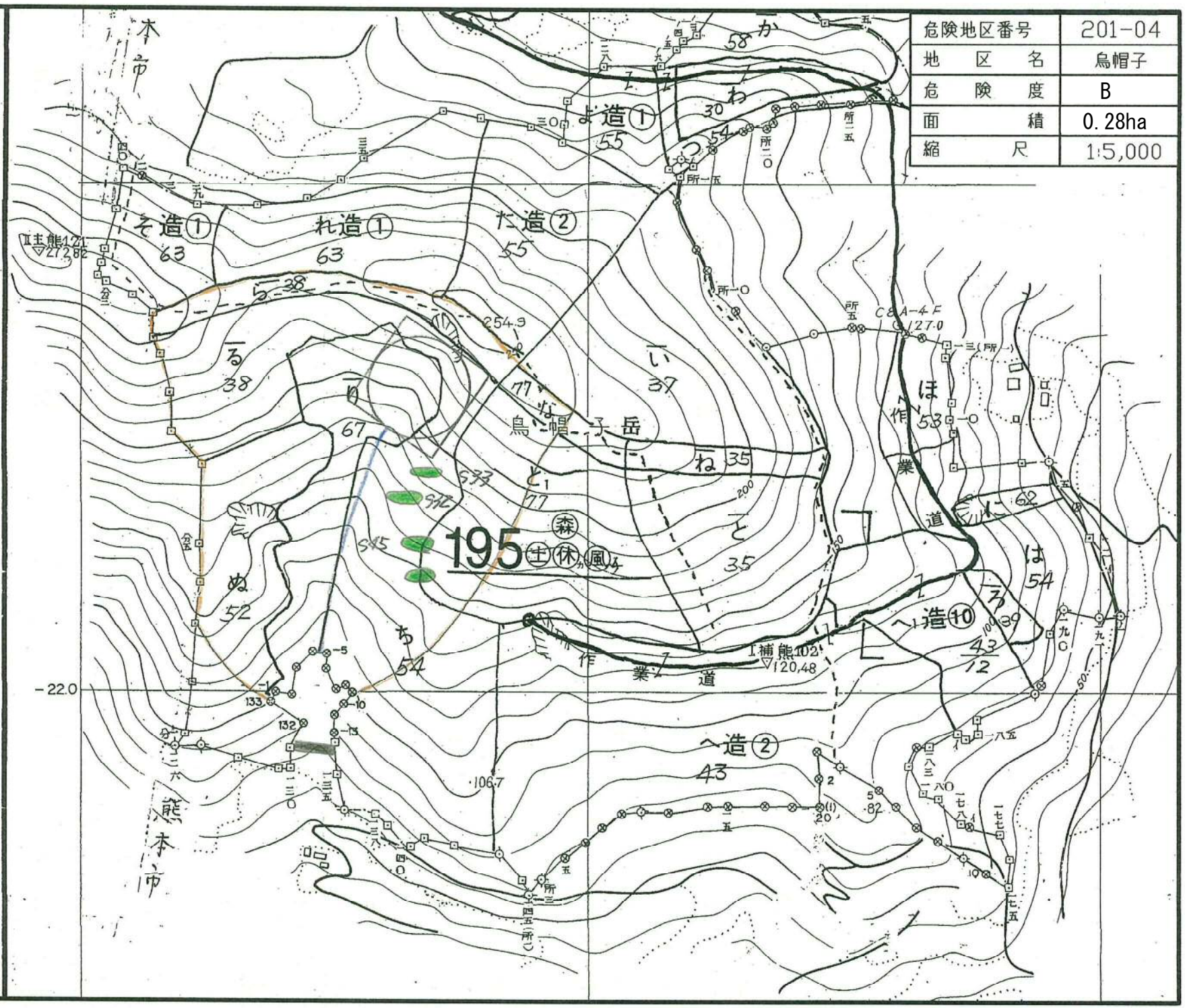

九州森林管理局 熊本森林管理