

# 試験地設定

区分 任意

宮崎 営林署

(様式2)

試験設定図

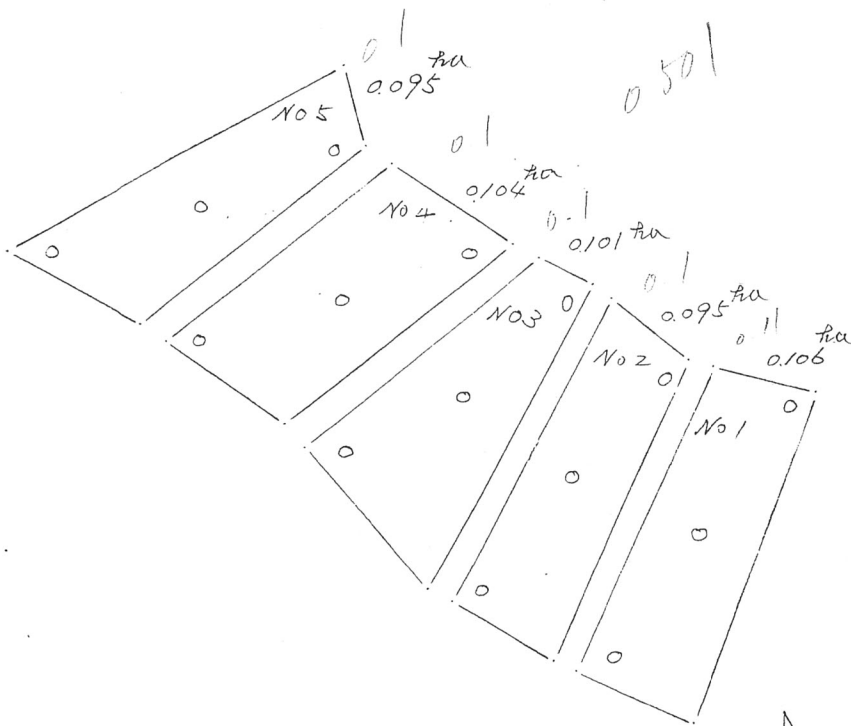

○印は相対照度測定位置

試験地位置図

字石坂国有林52.5林小班

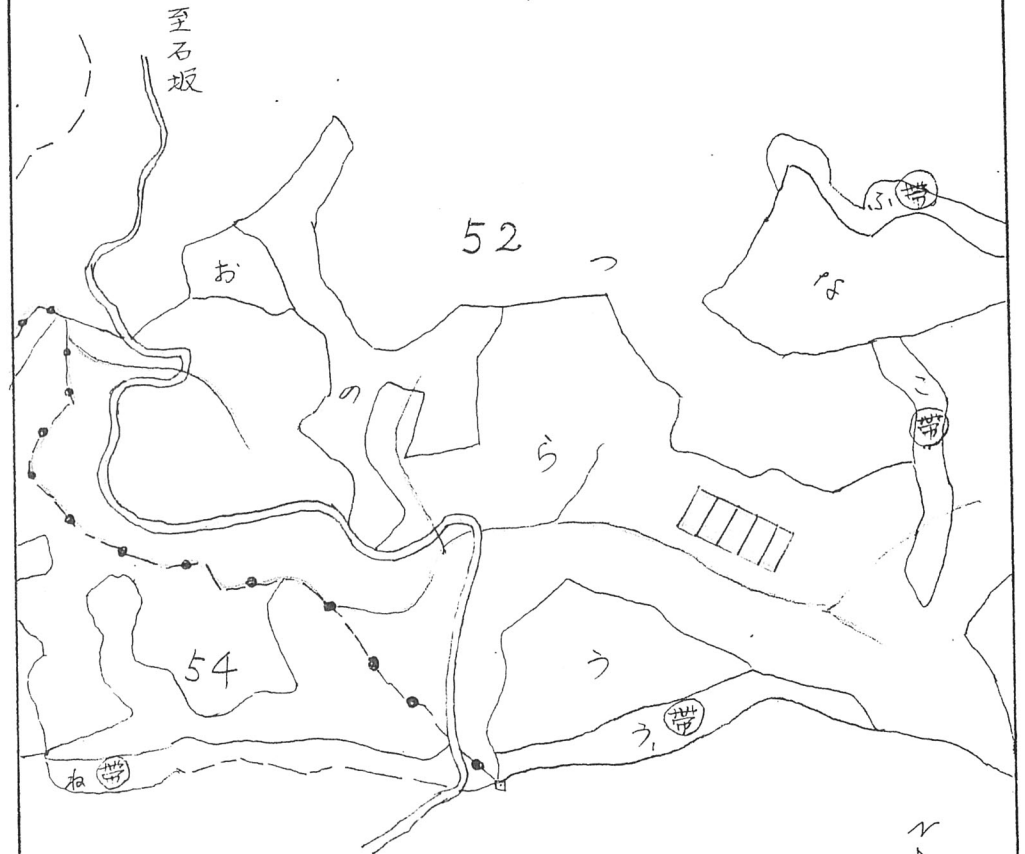

状 況 写 真

区分 任意

宮 崎 營 林 署

( 様 式 6 )

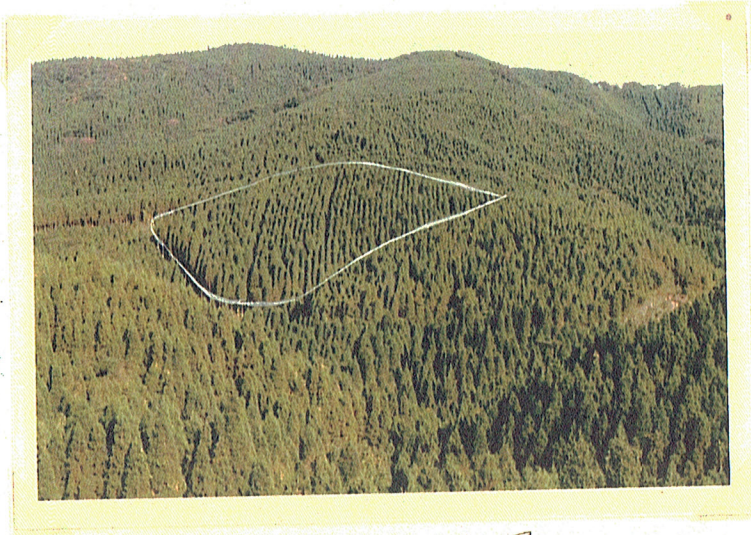

試 験 地 設 定 時 の 全 景



全 工 林 相

# 試験経過記録

区分 任意

官 崎 営林署

(様式4)

1. 枝の枯れ上り調査									
石坂国有林 52.5 林小班									
1 伐区 (10%)		2 伐区 (20%)		3 伐区 (30%)		4 伐区 (40%)		5 伐区 (50%)	
調査木No	枯れ上り高 m	調査木No	枯れ上り高 m	調査木No	枯れ上り高 m	調査木No	枯れ上り高 m	調査木No	枯れ上り高 m
No 52	7.8	No 39	9.0	No 84	7.7	No 22	5.6	No 65	3.5
75	6.8	47	8.2	90	8.4	23	5.0	80	6.6
80	8.6	50	8.4	93	9.0	58	6.7	91	6.1
116	7.6	53	7.8	108	7.3	86	5.4	97	5.5
118	6.7	55	7.4	109	7.0	98	4.7	99	5.8
124	6.5	58	5.5	140	5.4	100	5.2	100	5.1
138	7.8	86	8.6	141	6.8	124	5.0	139	4.7
149	5.3	87	7.4	159	8.4	137	6.0	141	4.3
151	7.8	88	7.9	160	6.4	138	5.8	169	4.5
161	5.7	96	8.6	162	5.8	167	5.8	170	5.2
162	8.4	97	7.8	163	6.8	178	5.1	174	4.3
171	8.4	99	12.0	164	6.4	202	4.2	175	5.0
172	8.0	100	6.5	179	6.0	217	6.7	207	5.0
173	7.6	111	9.5	180	5.4	219	7.9	209	5.5
188	7.8	112	8.0	182	6.5	222	5.7	208	5.7
189	7.4	125	5.8	189	6.2	260	6.5	240	4.1
190	5.4	126	5.1	191	5.7	261	7.3	242	2.7
195	8.2	137	8.4	198	6.4	263	4.4	244	4.8
197	7.0	147	8.6	200	4.4	264	5.7	247	4.1
208	5.9	158	6.4	201	5.2	265	5.0	271	4.0
計	144.7	計	156.9	計	131.2	計	109.7	計	96.5
平均	7.2		7.8		6.6		5.5		4.8

- 記載要領
1. 調査結果及び考察を記入する。
  2. 状況写真は別途整理する。

# 試験経過記録

区分 任意

宮崎 営林署

(様式4)

## 1. 樹冠投影調査

別紙添付の樹冠投影図のとおり。

## 1. 相対照度調査

523 林小班 単位 ㍔

伐区	林内外別	間伐前					間伐後				
		1号莫	2号莫	0号莫	計	平均	1号莫	2号莫	0号莫	計	平均
1	林内照度	1980	1980	930	4290	1430	1300	1250	600	3150	1050
	林外	76000	76000	77000	229000	76333	14500	11500	12000	38000	12000
	AM	11.30	11.35	11.40		2	PM 2.00	2.02	2.04		2
2	林内照度	1500	1920	1080	4500	1500	1400	1800	1200	4400	1467
	林外	76000	76000	76000	228000	76000	15500	14000	12500	42000	14000
	AM	11.15	11.20	11.25		2	PM 2.54	2.55	2.56		2.56
3	林内照度	1100	1620	810	3530	1177	3100	1600	1400	6100	2033
	林外	75000	77000	75000	227000	75667	40000	16500	16200	72700	24233
	AM	11.00	11.05	11.10		2	PM 2.47	2.52	2.53		2.51
4	林内照度	1750	1480	1670	4900	1633	2500	3700	3100	9300	3100
	林外	75000	77000	77000	229000	76333	43000	44000	43000	130000	43333
	AM	11.45	11.46	11.47		2	PM 2.25	2.30	2.35		2.30
5	林内照度	1100	1600	1830	4530	1510	4500	6900	12000	23400	7800
	林外	75000	76000	75000	226000	75333	51000	57000	56000	164000	54667
	AM	11.50	11.51	11.52		2	PM 2.00	2.10	2.15		2.08

- 記載要領
1. 調査結果及び考察を記入する。
  2. 状況写真は別途整理する。

# 試験経過記録

区分 佐賀

宮崎 管林署

(様式4)

## 1. 下層植生調査

52.5 林小坂

1 伐区	2 伐区	3 伐区	4 伐区	5 伐区
アオキ フエイチゴ シダ類	アオキ フエイチゴ シダ類	アオキ フエイチゴ シダ類	アオキ フエイチゴ ムラサキシブ クマイチゴ シダ類	アオキ フエイチゴ ウラジロ

## 1. 病害虫発生状況調査

病害虫発生なし

- 記載要領
1. 調査結果及び考察を記入する。
  2. 状況写真は別途整理する。

第4号様式の(4)のB

林小班  
樹種

樹高曲線圖

樹冠投影圖 10%±

1伐区

樹

高

(m)

樹

高

(m)

胸高直径 (cm)

3点平均樹高  
正樹高

第4号様式の(4)のB

林小班  
樹種

樹高曲線圖

樹冠投影圖 20%±

2伐区

1/100

3点平均樹高  
正樹高

胸高直径 (cm)

