令和２年７月９日
林　　野　　庁
九州森林管理局

令和２年７月豪雨に伴う森林被害等調査について
（ヘリコプター調査）

九州森林管理局では、記録的な大雨に伴う森林被害の状況を把握するため、福岡県、熊本県、大分県、宮崎県の一部において、ヘリコプターによる調査を実施しましたので、概要をお知らせします。

引き続き、地上からの調査を実施し、被害の状況把握に努めてまいります。

記

１　調査日時　　令和２年７月８日（水）11:00 ～16:30

２　調査場所　　福岡県、熊本県、大分県、宮崎県の一部

３　調査機関　　九州森林管理局、熊本県、大分県

４　調査結果　　別添のとおり

【問い合わせ先】
林野庁九州森林管理局
計画保全部 治山課
担当者：治山課長 冨永雄二
課長補佐 松岡良二
電　話：096-328-3631
ＦＡＸ：096-326-7061

①令和２年７月豪雨に伴う森林被害調査結果（R2.7.8）
【 福 岡 県 ・ 大 分 県 】

林 野 庁
九州森林管理局

・調 査 日 時： 令和2年7月8日（水） 11:00～16:00
・調 査 範 囲： 福岡県、大分県

・調 査 概 要： 福岡県では、顕著な崩壊地は確認されなかった
大分県では、数箇所の崩壊地を確認した
・今後の対応： 地上からの被害状況調査を実施予定

①福岡県宮若市

②福岡県田川郡添田町

③福岡県朝倉市

④大分県由布市

⑤大分県竹田市

⑥大分県日田市

②令和２年７月豪雨に伴う森林被害調査結果（R2.7.8）
【熊本県・宮崎県】

林野庁
九州森林管理局

・調査日時：令和2年7月8日（水） 11:40～16:30
・調査範囲：熊本県・宮崎県の一部
・調査概要：熊本県では、複数の崩壊地を確認した
宮崎県（西米良村）では、顕著な崩壊地は確認されなかった
・今後の対応：地上からの被害状況調査を実施予定

①熊本県八代市

②熊本県芦北町

③熊本県芦北町

④熊本県八代市

⑤熊本県湯前町

⑥宮崎県西米良村
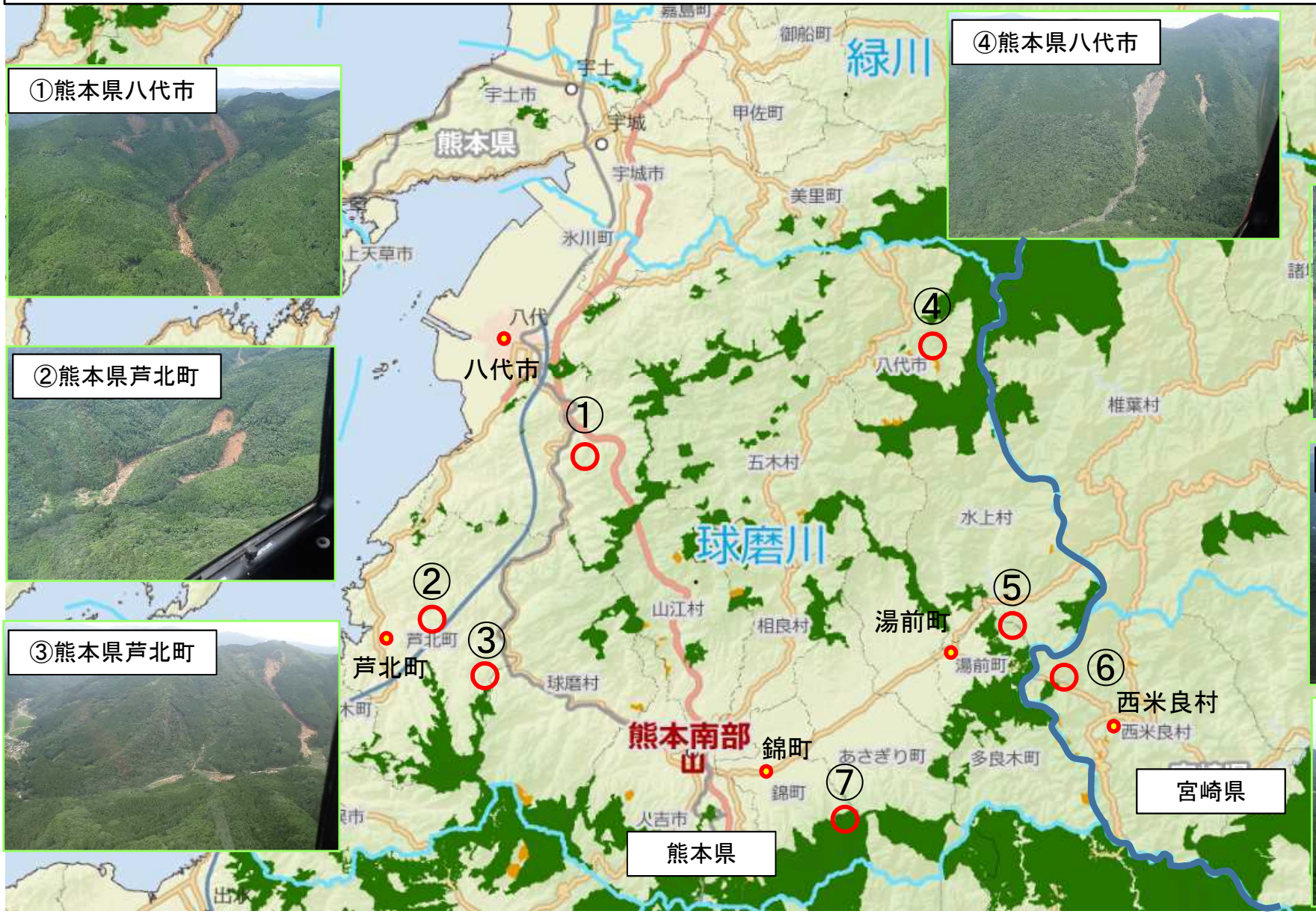
⑦熊本県錦町