

# 公売物件明細表

| 売払番号  |              | 102 号              |     |             |                          |  |
|---|--------------|--------------------|-----|-------------|--------------------------|--|
| 市町村   |              | 日南市大字富士            |     |             |                          |  |
| 国有林名  |              | 富士 国有林 157る 林小班 外2 |     |             |                          |  |
| 伐採種<br>林小班<br>調査年月  | 面積<br>( ha ) | 樹種                 | 種別  | 本数<br>( 本 ) | 材積<br>( m <sup>3</sup> ) | 備 考  |
| 皆伐<br>157る<br>R7.8  | 4.35         | スギ                 | 一般材 | 4,148       | 3,890.31                 | ※林 齢 60 年生<br>※調査方法 標準地調査<br>※調査者 指定調査機関<br>※分収造林<br>台帳番号 林構 125 号<br>(富士河内部分林造林組合 二者契約)<br>(分収割合 国2:民8)<br>※保安林 台帳番号 327 号    |
|   |              |                    | 低質材 | 1,896       | 769.58                   |  |
| 皆伐<br>157か<br>R7.9  | 7.19         | スギ                 | 一般材 | 5,322       | 4,745.34                 | ※林 齢 64 年生<br>※調査方法 毎木調査(樹高曲線)<br>※調査者 指定調査機関<br>※分収造林<br>台帳番号 南那珂郡 15032 号<br>(日南市 三者契約)<br>(分収割合 国3:民7)<br>※保安林 台帳番号 327 号   |
|   |              |                    | 低質材 | 2,747       | 1,234.14                 |  |
| 皆伐<br>157よ<br>R7.9  | 1.73         | スギ                 | 一般材 | 1,299       | 1,473.95                 | ※林 齢 60 年生<br>※調査方法 毎木調査(樹高曲線)<br>※調査者 指定調査機関<br>※分収造林<br>台帳番号 林構 129 号<br>(富士部分林造林組合 二者契約)<br>(分収割合 国2:民8)<br>※保安林 台帳番号 327 号 |
|   |              |                    | 低質材 | 263         | 194.88                   |  |
| <p>※特約事項</p> <p style="color: red;">林内に、分収指定木以外の立木(広葉樹1267本、407.64m<sup>3</sup>)があります。混生木として、別途買い受けていただきます。本物件は保安林ですので伐採協議は終了していますが、支障木発生時には再度伐採協議が必要です。また、林内車又は集材機等による搬出の場合は土地の形質変更協議が必要となります。協議完了後でない伐採搬出は出来ません。</p>  |              |                    |     |             |                          |  |
| 合 計   |              | 13.27              |     | 15,675      | 12,308.20                | ※搬出期間 36 ヶ月以内<br>※延納期間 10 ヶ月以内<br>※通行制限 10 トン車迄  |
| <p>※ 当該物件の伐採、搬出その他の作業に当たっては、林産物売買契約約款第33条を遵守するとともに、伐採跡地の末木枝条等については、造林事業の支障とならないように整理することとします。</p> <p style="color: red;">※ 木材運搬時のトラック走行については、重量制限を遵守するとともに雨天時等路面に損傷を与えることが予想される場合には、トラック配車の調整や損傷防止策(鉄板・敷砂利等)を講じて下さい。なお、これを怠り著しい損傷が発生した場合には、修復等原状回復していただく場合があります。</p> <p style="color: red;">(併用区間にあつては関係市長、地元管理道にあつては関係組合等との協議をお願いします。)</p> |              |                    |     |             |                          |  |

# 分収造林主伐箇所位置図

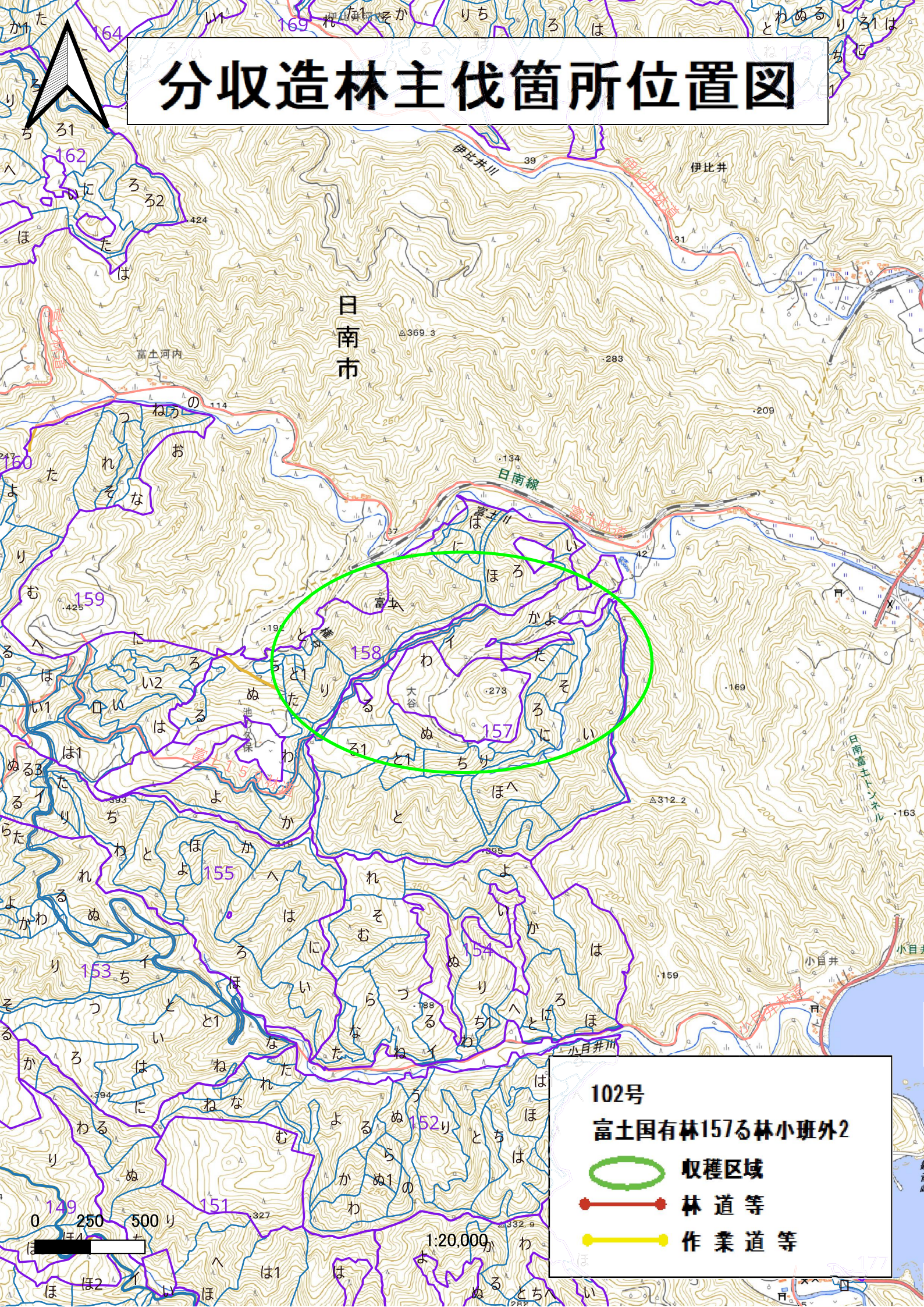

日南市

102号

富士国有林157る林小班外2

-  収穫区域
-  林道等
-  作業道等





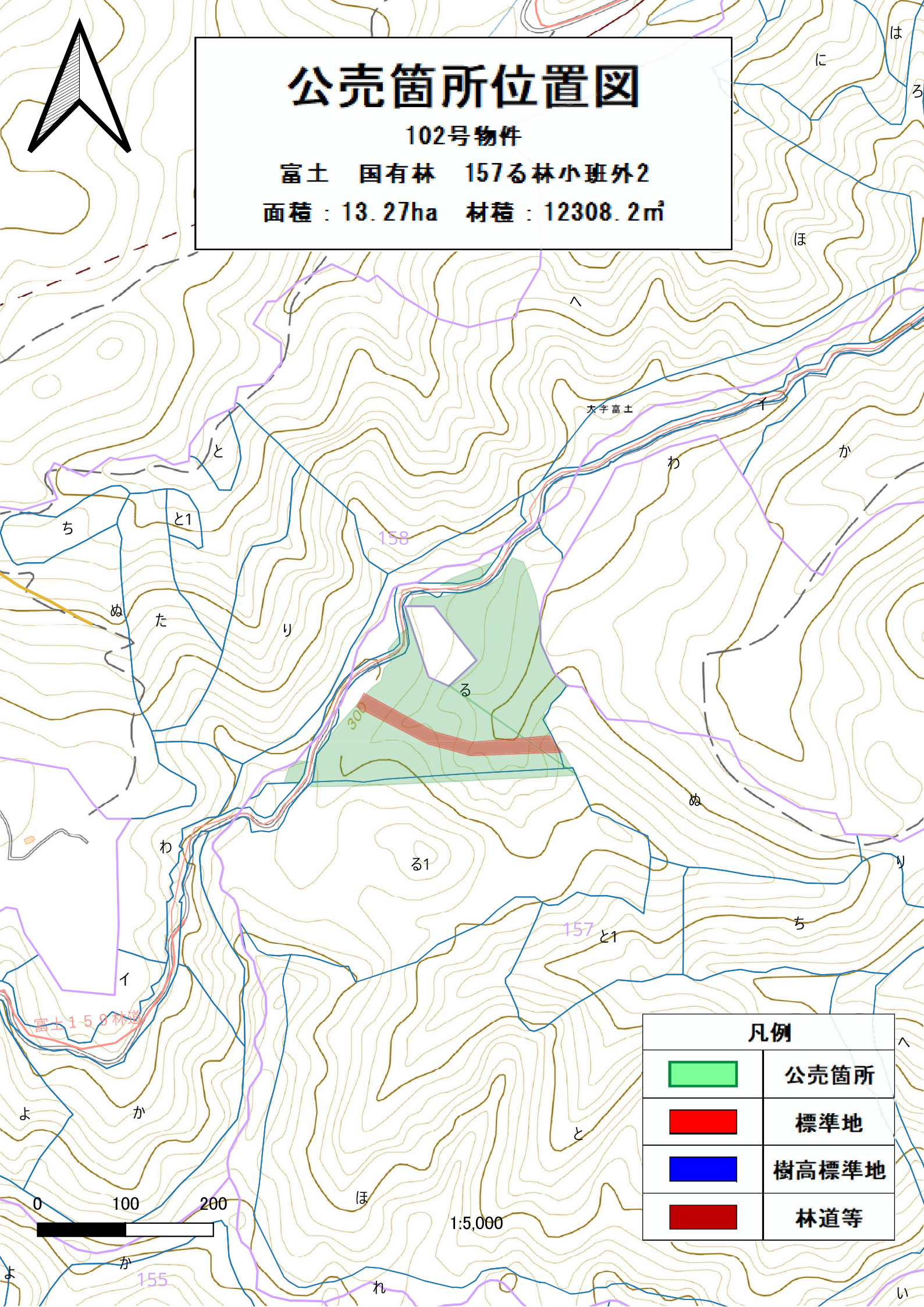
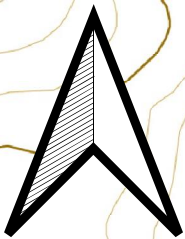

1:20,000

# 公売箇所位置図

102号物件  
 富士 国有林 157る林小班外2  
 面積：13.27ha 材積：12308.2m<sup>3</sup>



| 凡例  |       |
|---|-------|
|  | 公売箇所  |
|  | 標準地   |
|  | 樹高標準地 |
|  | 林道等   |



1:5,000

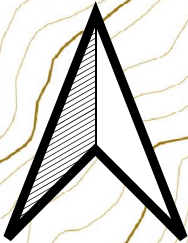

# 公売箇所位置図



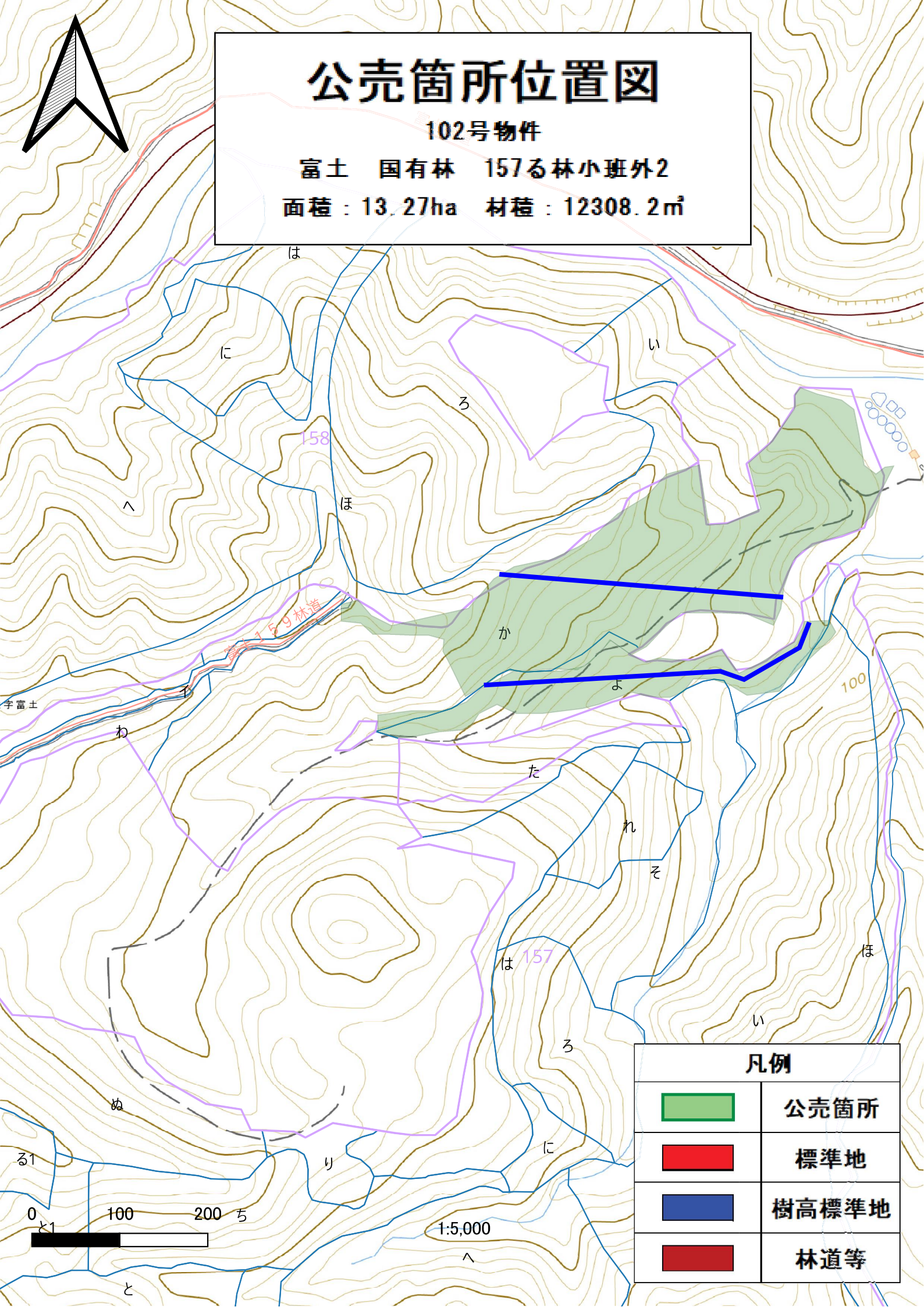

102号物件

富士 国有林 157る林小班外2

面積 : 13.27ha 材積 : 12308.2<sup>m</sup>



## 凡例

|   |       |
|---|-------|
|  | 公売箇所  |
|  | 標準地   |
|  | 樹高標準地 |
|  | 林道等   |

樹 材 種 別 一 覧 表

復命書番号： 07-105 157 伊比井森林事務所 ； 伊比井森林事務所 ； 富士 ； 富土 ； 国有林名 ； 伐区

| 樹 種 名 | 材 種 分 区 | 生 被 別 | 態 様 分 区 | 品 質 分 区 | 胸 高 直 径 | 樹 高 | 本 数 | 幹 材 積 | 平 均 単 木 材 積 | 控 有 除 無 |
|-------|---------|-------|---------|---------|---------|-----|-----|-------|-------------|---------|
| スギ    | 一般材     | 生立木   | 生立木     | 高齢級     | 20      | 18  | 11  | 3.05  | 0.277       | 無       |
|       |         |       |         |         | 20      | 19  | 11  | 3.26  | 0.296       | 無       |
|       |         |       |         |         | 20      | 22  | 11  | 3.81  | 0.346       | 無       |
|       |         |       |         |         | 22      | 16  | 22  | 6.53  | 0.297       | 無       |
|       |         |       |         |         | 22      | 17  | 11  | 3.48  | 0.316       | 無       |
|       |         |       |         |         | 22      | 18  | 22  | 7.40  | 0.336       | 無       |
|       |         |       |         |         | 22      | 19  | 98  | 35.24 | 0.360       | 無       |
|       |         |       |         |         | 22      | 20  | 22  | 8.05  | 0.366       | 無       |
|       |         |       |         |         | 22      | 21  | 11  | 4.24  | 0.385       | 無       |
|       |         |       |         |         | 22      | 22  | 11  | 4.46  | 0.405       | 無       |
|       |         |       |         |         | 22      | 24  | 22  | 9.79  | 0.445       | 無       |
|       |         |       |         |         | 22      | 25  | 33  | 15.33 | 0.465       | 無       |
|       |         |       |         |         | 24      | 17  | 22  | 8.05  | 0.366       | 無       |
|       |         |       |         |         | 24      | 18  | 22  | 8.48  | 0.385       | 無       |
|       |         |       |         |         | 24      | 19  | 76  | 31.97 | 0.421       | 無       |
|       |         |       |         |         | 24      | 20  | 109 | 47.85 | 0.439       | 無       |
|       |         |       |         |         | 24      | 21  | 76  | 35.02 | 0.461       | 無       |
|       |         |       |         |         | 24      | 22  | 44  | 20.88 | 0.475       | 無       |
|       |         |       |         |         | 24      | 24  | 11  | 5.76  | 0.524       | 無       |
|       |         |       |         |         | 24      | 25  | 22  | 11.96 | 0.544       | 無       |
|       |         |       |         |         | 24      | 26  | 11  | 6.20  | 0.564       | 無       |
|       |         |       |         |         | 26      | 17  | 11  | 4.68  | 0.425       | 無       |
|       |         |       |         |         | 26      | 18  | 11  | 5.00  | 0.455       | 無       |
|       |         |       |         |         | 26      | 19  | 11  | 5.22  | 0.475       | 無       |
|       |         |       |         |         | 26      | 20  | 174 | 88.74 | 0.510       | 無       |
|       |         |       |         |         | 26      | 21  | 76  | 40.35 | 0.531       | 無       |
|       |         |       |         |         | 26      | 22  | 54  | 30.45 | 0.564       | 無       |
|       |         |       |         |         | 26      | 23  | 33  | 19.25 | 0.583       | 無       |
|       |         |       |         |         | 26      | 24  | 33  | 19.90 | 0.603       | 無       |
|       |         |       |         |         | 26      | 25  | 22  | 13.92 | 0.633       | 無       |
|       |         |       |         |         | 26      | 26  | 33  | 21.53 | 0.652       | 無       |
|       |         |       |         |         | 26      | 27  | 22  | 15.01 | 0.682       | 無       |
|       |         |       |         |         | 26      | 30  | 11  | 8.37  | 0.761       | 無       |
|       |         |       |         |         | 28      | 19  | 11  | 5.98  | 0.544       | 無       |
|       |         |       |         |         | 28      | 20  | 131 | 75.69 | 0.578       | 無       |

\* 態様計の胸高直径、樹高は、平均胸高直径、平均樹高である。

樹材種別一覽表

復命書番号： 07-105 157  
 森林事務所： 伊比井森林事務所  
 国有林名： 富士  
 林班： 小班  
 伐区：

| 樹種名 | 材区分 | 生被別 | 態区分 | 品質区分 | 胸高直徑 | 樹高 | 本数  | 幹材積   | 平均単木材積 | 控有 | 除無 |
|-----|-----|-----|-----|------|------|----|-----|-------|--------|----|----|
| スギ  | 一般材 | 生立木 | 生立木 | 高齢級  | 28   | 21 | 98  | 59.70 | 0.609  |    | 無  |
|     |     |     |     |      | 28   | 22 | 76  | 48.72 | 0.641  |    | 無  |
|     |     |     |     |      | 28   | 23 | 98  | 65.58 | 0.669  |    | 無  |
|     |     |     |     |      | 28   | 24 | 11  | 7.61  | 0.692  |    | 無  |
|     |     |     |     |      | 28   | 25 | 11  | 7.94  | 0.722  |    | 無  |
|     |     |     |     |      | 28   | 26 | 22  | 16.53 | 0.751  |    | 無  |
|     |     |     |     |      | 28   | 28 | 98  | 80.26 | 0.819  |    | 無  |
|     |     |     |     |      | 28   | 29 | 11  | 9.24  | 0.840  |    | 無  |
|     |     |     |     |      | 30   | 17 | 11  | 6.09  | 0.554  |    | 無  |
|     |     |     |     |      | 30   | 19 | 33  | 20.23 | 0.613  |    | 無  |
|     |     |     |     |      | 30   | 20 | 33  | 21.53 | 0.652  |    | 無  |
|     |     |     |     |      | 30   | 21 | 109 | 75.04 | 0.688  |    | 無  |
|     |     |     |     |      | 30   | 22 | 44  | 31.76 | 0.722  |    | 無  |
|     |     |     |     |      | 30   | 23 | 11  | 8.27  | 0.752  |    | 無  |
|     |     |     |     |      | 30   | 24 | 44  | 34.37 | 0.781  |    | 無  |
|     |     |     |     |      | 30   | 25 | 76  | 63.18 | 0.831  |    | 無  |
|     |     |     |     |      | 30   | 26 | 65  | 56.12 | 0.863  |    | 無  |
|     |     |     |     |      | 30   | 27 | 11  | 9.79  | 0.890  |    | 無  |
|     |     |     |     |      | 30   | 28 | 33  | 30.34 | 0.919  |    | 無  |
|     |     |     |     |      | 30   | 29 | 22  | 20.88 | 0.949  |    | 無  |
|     |     |     |     |      | 30   | 30 | 11  | 10.88 | 0.989  |    | 無  |
|     |     |     |     |      | 30   | 31 | 11  | 11.20 | 1.018  |    | 無  |
|     |     |     |     |      | 32   | 20 | 22  | 16.10 | 0.732  |    | 無  |
|     |     |     |     |      | 32   | 21 | 22  | 16.75 | 0.761  |    | 無  |
|     |     |     |     |      | 32   | 22 | 44  | 35.24 | 0.801  |    | 無  |
|     |     |     |     |      | 32   | 23 | 76  | 63.95 | 0.841  |    | 無  |
|     |     |     |     |      | 32   | 24 | 44  | 38.28 | 0.870  |    | 無  |
|     |     |     |     |      | 32   | 25 | 44  | 40.02 | 0.910  |    | 無  |
|     |     |     |     |      | 32   | 26 | 87  | 82.65 | 0.950  |    | 無  |
|     |     |     |     |      | 32   | 28 | 65  | 66.56 | 1.024  |    | 無  |
|     |     |     |     |      | 32   | 29 | 11  | 11.53 | 1.048  |    | 無  |
|     |     |     |     |      | 32   | 30 | 22  | 23.93 | 1.088  |    | 無  |
|     |     |     |     |      | 32   | 31 | 11  | 12.29 | 1.117  |    | 無  |
|     |     |     |     |      | 34   | 20 | 11  | 8.81  | 0.801  |    | 無  |
|     |     |     |     |      | 34   | 21 | 11  | 9.24  | 0.840  |    | 無  |

\* 態様計の胸高直徑、樹高は、平均胸高直徑、平均樹高である。

樹材種別一覽表

復命書番号： 07-105  
林班： 157

森林事務所： 伊比井森林事務所  
小班： 有る

国有林名： 富士  
伐区： 有る

| 樹種名 | 材区分 | 生被別 | 態様区分 | 品質区分 | 胸高直径 | 樹高 | 本数 | 幹材積   | 平均単木材積 | 控有 | 除無 |
|-----|-----|-----|------|------|------|----|----|-------|--------|----|----|
| スギ  | 一般材 | 生立木 | 生立木  | 高齢級  | 34   | 22 | 33 | 29.04 | 0.880  |    | 無  |
|     |     |     |      |      | 34   | 23 | 11 | 10.11 | 0.919  |    | 無  |
|     |     |     |      |      | 34   | 24 | 54 | 52.74 | 0.977  |    | 無  |
|     |     |     |      |      | 34   | 25 | 54 | 54.92 | 1.017  |    | 無  |
|     |     |     |      |      | 34   | 26 | 33 | 34.26 | 1.038  |    | 無  |
|     |     |     |      |      | 34   | 27 | 11 | 11.85 | 1.077  |    | 無  |
|     |     |     |      |      | 34   | 28 | 22 | 24.58 | 1.117  |    | 無  |
|     |     |     |      |      | 34   | 29 | 33 | 38.17 | 1.157  |    | 無  |
|     |     |     |      |      | 34   | 30 | 33 | 39.48 | 1.196  |    | 無  |
|     |     |     |      |      | 36   | 21 | 11 | 10.22 | 0.929  |    | 無  |
|     |     |     |      |      | 36   | 23 | 33 | 33.60 | 1.018  |    | 無  |
|     |     |     |      |      | 36   | 24 | 33 | 34.91 | 1.058  |    | 無  |
|     |     |     |      |      | 36   | 25 | 22 | 24.14 | 1.097  |    | 無  |
|     |     |     |      |      | 36   | 26 | 44 | 50.46 | 1.147  |    | 無  |
|     |     |     |      |      | 36   | 27 | 44 | 52.20 | 1.186  |    | 無  |
|     |     |     |      |      | 36   | 28 | 22 | 27.19 | 1.236  |    | 無  |
|     |     |     |      |      | 36   | 29 | 44 | 56.12 | 1.275  |    | 無  |
|     |     |     |      |      | 36   | 31 | 22 | 30.02 | 1.365  |    | 無  |
|     |     |     |      |      | 36   | 32 | 11 | 15.44 | 1.404  |    | 無  |
|     |     |     |      |      | 38   | 22 | 22 | 23.49 | 1.068  |    | 無  |
|     |     |     |      |      | 38   | 23 | 11 | 12.18 | 1.107  |    | 無  |
|     |     |     |      |      | 38   | 25 | 11 | 13.27 | 1.206  |    | 無  |
|     |     |     |      |      | 38   | 26 | 44 | 55.25 | 1.256  |    | 無  |
|     |     |     |      |      | 38   | 27 | 22 | 28.71 | 1.305  |    | 無  |
|     |     |     |      |      | 38   | 28 | 22 | 29.58 | 1.345  |    | 無  |
|     |     |     |      |      | 38   | 29 | 44 | 61.34 | 1.394  |    | 無  |
|     |     |     |      |      | 38   | 30 | 11 | 15.88 | 1.444  |    | 無  |
|     |     |     |      |      | 40   | 25 | 11 | 14.46 | 1.315  |    | 無  |
|     |     |     |      |      | 40   | 26 | 33 | 45.02 | 1.364  |    | 無  |
|     |     |     |      |      | 40   | 27 | 44 | 62.21 | 1.414  |    | 無  |
|     |     |     |      |      | 40   | 28 | 11 | 16.20 | 1.473  |    | 無  |
|     |     |     |      |      | 40   | 29 | 11 | 16.75 | 1.523  |    | 無  |
|     |     |     |      |      | 40   | 30 | 11 | 17.29 | 1.572  |    | 無  |
|     |     |     |      |      | 40   | 31 | 33 | 53.51 | 1.622  |    | 無  |
|     |     |     |      |      | 40   | 32 | 11 | 18.49 | 1.681  |    | 無  |

\* 態様計の胸高直径、樹高は、平均胸高直径、平均樹高である。

樹 材 種 別 一 覧 表

復命書番号 : 07-105 157  
 林班 : 157  
 森林事務所 : 伊比井森林事務所  
 小班 : 有る  
 国有林名 : 富士  
 伐区 :

| 樹種名 | 材区分 | 生被別 | 態区分 | 品質区分 | 胸高直径 | 樹高 | 本数    | 幹材積      | 平均単木材積 | 控有 | 除無 |
|-----|-----|-----|-----|------|------|----|-------|----------|--------|----|----|
| スギ  | 一般材 | 生立木 | 生立木 | 高齢級  | 40   | 33 | 11    | 19.03    | 1.730  |    | 無  |
|     |     |     |     |      | 42   | 25 | 22    | 31.32    | 1.424  |    | 無  |
|     |     |     |     |      | 42   | 29 | 44    | 72.65    | 1.651  |    | 無  |
|     |     |     |     |      | 42   | 30 | 22    | 37.63    | 1.710  |    | 無  |
|     |     |     |     |      | 42   | 31 | 22    | 38.72    | 1.760  |    | 無  |
|     |     |     |     |      | 42   | 32 | 22    | 40.02    | 1.819  |    | 無  |
|     |     |     |     |      | 44   | 26 | 22    | 35.24    | 1.602  |    | 無  |
|     |     |     |     |      | 44   | 27 | 11    | 18.27    | 1.661  |    | 無  |
|     |     |     |     |      | 44   | 28 | 11    | 18.92    | 1.720  |    | 無  |
|     |     |     |     |      | 44   | 29 | 22    | 39.15    | 1.780  |    | 無  |
|     |     |     |     |      | 44   | 30 | 22    | 40.46    | 1.839  |    | 無  |
|     |     |     |     |      | 44   | 32 | 11    | 21.64    | 1.967  |    | 無  |
|     |     |     |     |      | 44   | 33 | 11    | 22.29    | 2.026  |    | 無  |
|     |     |     |     |      | 46   | 27 | 11    | 19.68    | 1.789  |    | 無  |
|     |     |     |     |      | 46   | 29 | 22    | 42.20    | 1.918  |    | 無  |
|     |     |     |     |      | 46   | 30 | 11    | 21.86    | 1.987  |    | 無  |
|     |     |     |     |      | 46   | 32 | 11    | 23.27    | 2.115  |    | 無  |
|     |     |     |     |      | 48   | 27 | 11    | 21.10    | 1.918  |    | 無  |
|     |     |     |     |      | 48   | 28 | 11    | 21.86    | 1.987  |    | 無  |
|     |     |     |     |      | 48   | 29 | 11    | 22.62    | 2.056  |    | 無  |
|     |     |     |     |      | 48   | 30 | 22    | 46.76    | 2.125  |    | 無  |
|     |     |     |     |      | 48   | 31 | 11    | 24.25    | 2.205  |    | 無  |
|     |     |     |     |      | 48   | 32 | 22    | 50.03    | 2.274  |    | 無  |
|     |     |     |     |      | 50   | 29 | 22    | 48.50    | 2.205  |    | 無  |
|     |     |     |     |      | 50   | 31 | 11    | 25.88    | 2.353  |    | 無  |
|     |     |     |     |      | 52   | 31 | 11    | 27.62    | 2.511  |    | 無  |
|     |     |     |     |      | 54   | 26 | 11    | 24.80    | 2.255  |    | 無  |
|     |     |     |     |      | 54   | 31 | 22    | 58.94    | 2.679  |    | 無  |
|     |     |     |     |      | 56   | 30 | 11    | 30.34    | 2.758  |    | 無  |
|     |     |     |     |      | 60   | 31 | 11    | 35.13    | 3.194  |    | 無  |
|     |     |     |     |      | 64   | 33 | 11    | 41.54    | 3.776  |    | 無  |
|     |     |     |     | 品質計  |      |    | 4,148 | 3,890.31 |        |    |    |
|     |     |     | 態様計 |      | 32   | 24 | 4,148 | 3,890.31 |        |    |    |
|     |     | 生被計 |     |      |      |    | 4,148 | 3,890.31 |        |    |    |
|     | 材種計 |     |     |      |      |    | 4,148 | 3,890.31 |        |    |    |

\* 態様計の胸高直径、樹高は、平均胸高直径、平均樹高である。

樹材種別一覧表

復命書番号： 07-105  
林班： 157

森林事務所： 伊比井森林事務所  
小班： ；  
国有林名： 富士  
伐区： ；

| 樹種名 | 材区分 | 生被別 | 態様区分 | 品質区分 | 胸高直径 | 樹高 | 本数 | 幹材積   | 平均単木材積 | 控有 | 除無 |
|-----|-----|-----|------|------|------|----|----|-------|--------|----|----|
| スギ  | 低質材 | 生立木 | 生立木  |      | 14   | 12 | 11 | 1.09  | 0.099  |    | 無  |
|     |     |     |      |      | 14   | 13 | 22 | 2.39  | 0.109  |    | 無  |
|     |     |     |      |      | 14   | 14 | 11 | 1.20  | 0.109  |    | 無  |
|     |     |     |      |      | 14   | 15 | 11 | 1.31  | 0.119  |    | 無  |
|     |     |     |      |      | 14   | 16 | 33 | 4.24  | 0.128  |    | 無  |
|     |     |     |      |      | 14   | 17 | 22 | 3.05  | 0.139  |    | 無  |
|     |     |     |      |      | 16   | 11 | 11 | 1.20  | 0.109  |    | 無  |
|     |     |     |      |      | 16   | 13 | 11 | 1.41  | 0.128  |    | 無  |
|     |     |     |      |      | 16   | 14 | 22 | 3.26  | 0.148  |    | 無  |
|     |     |     |      |      | 16   | 15 | 44 | 6.96  | 0.158  |    | 無  |
|     |     |     |      |      | 16   | 16 | 33 | 5.55  | 0.168  |    | 無  |
|     |     |     |      |      | 16   | 17 | 33 | 5.87  | 0.178  |    | 無  |
|     |     |     |      |      | 16   | 18 | 33 | 6.20  | 0.188  |    | 無  |
|     |     |     |      |      | 16   | 19 | 11 | 2.18  | 0.198  |    | 無  |
|     |     |     |      |      | 18   | 15 | 33 | 6.20  | 0.188  |    | 無  |
|     |     |     |      |      | 18   | 16 | 22 | 4.57  | 0.208  |    | 無  |
|     |     |     |      |      | 18   | 17 | 98 | 21.53 | 0.220  |    | 無  |
|     |     |     |      |      | 18   | 18 | 22 | 5.00  | 0.227  |    | 無  |
|     |     |     |      |      | 18   | 19 | 33 | 8.16  | 0.247  |    | 無  |
|     |     |     |      |      | 18   | 20 | 22 | 5.66  | 0.257  |    | 無  |
|     |     |     |      |      | 20   | 16 | 44 | 10.88 | 0.247  |    | 無  |
|     |     |     |      |      | 20   | 17 | 22 | 5.87  | 0.267  |    | 無  |
|     |     |     |      |      | 20   | 18 | 33 | 9.14  | 0.277  |    | 無  |
|     |     |     |      |      | 20   | 19 | 76 | 22.84 | 0.301  |    | 無  |
|     |     |     |      |      | 20   | 20 | 65 | 20.23 | 0.311  |    | 無  |
|     |     |     |      |      | 20   | 21 | 54 | 17.94 | 0.332  |    | 無  |
|     |     |     |      |      | 20   | 22 | 44 | 15.23 | 0.346  |    | 無  |
|     |     |     |      |      | 20   | 23 | 11 | 3.92  | 0.356  |    | 無  |
|     |     |     |      |      | 20   | 24 | 22 | 8.27  | 0.376  |    | 無  |
|     |     |     |      |      | 20   | 25 | 11 | 4.35  | 0.395  |    | 無  |
|     |     |     |      |      | 22   | 15 | 11 | 3.05  | 0.277  |    | 無  |
|     |     |     |      |      | 22   | 17 | 22 | 6.96  | 0.316  |    | 無  |
|     |     |     |      |      | 22   | 18 | 44 | 14.79 | 0.336  |    | 無  |
|     |     |     |      |      | 22   | 19 | 65 | 23.49 | 0.361  |    | 無  |
|     |     |     |      |      | 22   | 20 | 65 | 24.14 | 0.371  |    | 無  |

\* 態様計の胸高直径、樹高は、平均胸高直径、平均樹高である。

樹 材 種 別 一 覧 表

復命書番号 : 07-105 157 森林事務所 : 伊比井森林事務所 国有林名 : 富士 伐区 : 〃

| 樹種名 | 材区分 | 生被別 | 態様区分 | 品区分 | 胸高直径 | 樹高 | 本数 | 幹材積   | 平均単木材積 | 控有 | 除無 |
|-----|-----|-----|------|-----|------|----|----|-------|--------|----|----|
| スギ  | 低質材 | 生立木 | 生立木  |     | 22   | 21 | 22 | 8.48  | 0.385  |    | 無  |
|     |     |     |      |     | 22   | 22 | 33 | 13.38 | 0.405  |    | 無  |
|     |     |     |      |     | 22   | 23 | 22 | 9.35  | 0.425  |    | 無  |
|     |     |     |      |     | 22   | 24 | 11 | 4.89  | 0.445  |    | 無  |
|     |     |     |      |     | 22   | 25 | 11 | 5.11  | 0.465  |    | 無  |
|     |     |     |      |     | 24   | 17 | 11 | 4.02  | 0.365  |    | 無  |
|     |     |     |      |     | 24   | 18 | 22 | 8.48  | 0.385  |    | 無  |
|     |     |     |      |     | 24   | 19 | 76 | 31.97 | 0.421  |    | 無  |
|     |     |     |      |     | 24   | 20 | 33 | 14.36 | 0.435  |    | 無  |
|     |     |     |      |     | 24   | 21 | 22 | 10.01 | 0.455  |    | 無  |
|     |     |     |      |     | 24   | 22 | 22 | 10.44 | 0.475  |    | 無  |
|     |     |     |      |     | 24   | 24 | 22 | 11.53 | 0.524  |    | 無  |
|     |     |     |      |     | 24   | 25 | 11 | 5.98  | 0.544  |    | 無  |
|     |     |     |      |     | 24   | 27 | 11 | 6.53  | 0.594  |    | 無  |
|     |     |     |      |     | 26   | 17 | 11 | 4.68  | 0.425  |    | 無  |
|     |     |     |      |     | 26   | 19 | 11 | 5.22  | 0.475  |    | 無  |
|     |     |     |      |     | 26   | 20 | 11 | 5.55  | 0.505  |    | 無  |
|     |     |     |      |     | 26   | 21 | 11 | 5.76  | 0.524  |    | 無  |
|     |     |     |      |     | 26   | 22 | 22 | 12.18 | 0.554  |    | 無  |
|     |     |     |      |     | 26   | 23 | 11 | 6.42  | 0.584  |    | 無  |
|     |     |     |      |     | 26   | 25 | 11 | 6.96  | 0.633  |    | 無  |
|     |     |     |      |     | 26   | 26 | 11 | 7.18  | 0.653  |    | 無  |
|     |     |     |      |     | 26   | 27 | 22 | 15.01 | 0.682  |    | 無  |
|     |     |     |      |     | 28   | 20 | 22 | 12.62 | 0.574  |    | 無  |
|     |     |     |      |     | 28   | 22 | 11 | 6.96  | 0.633  |    | 無  |
|     |     |     |      |     | 28   | 23 | 11 | 7.29  | 0.663  |    | 無  |
|     |     |     |      |     | 28   | 24 | 44 | 30.45 | 0.692  |    | 無  |
|     |     |     |      |     | 28   | 27 | 11 | 8.59  | 0.781  |    | 無  |
|     |     |     |      |     | 28   | 29 | 11 | 9.24  | 0.840  |    | 無  |
|     |     |     |      |     | 30   | 18 | 11 | 6.42  | 0.584  |    | 無  |
|     |     |     |      |     | 30   | 21 | 11 | 7.50  | 0.682  |    | 無  |
|     |     |     |      |     | 30   | 23 | 33 | 24.80 | 0.752  |    | 無  |
|     |     |     |      |     | 30   | 25 | 22 | 18.05 | 0.820  |    | 無  |
|     |     |     |      |     | 30   | 26 | 11 | 9.35  | 0.850  |    | 無  |
|     |     |     |      |     | 30   | 27 | 33 | 29.36 | 0.890  |    | 無  |

\* 態様計の胸高直径、樹高は、平均胸高直径、平均樹高である。





樹材種別一覽表

復命書番号： 07-152  
 林班： 157

森林事務所： 伊比井森林事務所  
 小班： か

国有林名： 富士  
 伐区：

| 樹種名 | 材区分 | 生被別 | 態区分 | 品質区分 | 胸高直徑 | 樹高 | 本数    | 幹材積      | 平均単木材積 | 控有 | 除無 |
|-----|-----|-----|-----|------|------|----|-------|----------|--------|----|----|
| スギ  | 一般材 | 生立木 | 生立木 | 高齢級  | 16   | 14 | 4     | 0.60     | 0.150  |    | 無  |
|     |     |     |     |      | 18   | 16 | 30    | 6.30     | 0.210  |    | 無  |
|     |     |     |     |      | 20   | 18 | 143   | 40.04    | 0.280  |    | 無  |
|     |     |     |     |      | 22   | 19 | 321   | 115.56   | 0.360  |    | 無  |
|     |     |     |     |      | 24   | 20 | 458   | 201.52   | 0.440  |    | 無  |
|     |     |     |     |      | 26   | 21 | 530   | 280.90   | 0.530  |    | 無  |
|     |     |     |     |      | 28   | 22 | 566   | 362.24   | 0.640  |    | 無  |
|     |     |     |     |      | 30   | 22 | 594   | 433.62   | 0.730  |    | 無  |
|     |     |     |     |      | 32   | 23 | 597   | 501.48   | 0.840  |    | 無  |
|     |     |     |     |      | 34   | 24 | 479   | 464.63   | 0.970  |    | 無  |
|     |     |     |     |      | 36   | 25 | 423   | 469.53   | 1.110  |    | 無  |
|     |     |     |     |      | 38   | 25 | 288   | 351.36   | 1.220  |    | 無  |
|     |     |     |     |      | 40   | 26 | 261   | 360.18   | 1.380  |    | 無  |
|     |     |     |     |      | 42   | 26 | 180   | 270.00   | 1.500  |    | 無  |
|     |     |     |     |      | 44   | 26 | 126   | 204.12   | 1.620  |    | 無  |
|     |     |     |     |      | 46   | 27 | 104   | 188.24   | 1.810  |    | 無  |
|     |     |     |     |      | 48   | 27 | 71    | 137.74   | 1.940  |    | 無  |
|     |     |     |     |      | 50   | 28 | 55    | 118.25   | 2.150  |    | 無  |
|     |     |     |     |      | 52   | 28 | 34    | 78.20    | 2.300  |    | 無  |
|     |     |     |     |      | 54   | 28 | 23    | 56.35    | 2.450  |    | 無  |
|     |     |     |     |      | 56   | 29 | 14    | 37.66    | 2.690  |    | 無  |
|     |     |     |     |      | 58   | 29 | 9     | 25.74    | 2.860  |    | 無  |
|     |     |     |     |      | 60   | 30 | 4     | 12.48    | 3.120  |    | 無  |
|     |     |     |     |      | 62   | 30 | 5     | 16.50    | 3.300  |    | 無  |
|     |     |     |     |      | 66   | 30 | 2     | 7.32     | 3.660  |    | 無  |
|     |     |     |     |      | 76   | 31 | 1     | 4.78     | 4.780  |    | 無  |
|     |     |     |     | 品質計  |      |    | 5,322 | 4,745.34 |        |    |    |
|     |     |     | 態様計 |      | 32   | 23 | 5,322 | 4,745.34 |        |    |    |
|     |     |     |     |      |      |    | 5,322 | 4,745.34 |        |    |    |
|     | 材種計 |     | 生被計 |      |      |    | 5,322 | 4,745.34 |        |    |    |
|     | 低質材 | 生立木 | 生立木 |      | 10   | 8  | 1     | 0.03     | 0.030  |    | 無  |
|     |     |     |     |      | 12   | 11 | 18    | 1.26     | 0.070  |    | 無  |
|     |     |     |     |      | 14   | 12 | 77    | 7.70     | 0.100  |    | 無  |
|     |     |     |     |      | 16   | 14 | 207   | 31.05    | 0.150  |    | 無  |
|     |     |     |     |      | 18   | 16 | 289   | 60.69    | 0.210  |    | 無  |

\* 態様計の胸高直徑、樹高は、平均胸高直徑、平均樹高である。



樹材種別一覧表

復命書番号： 07-153  
林班： 157

森林事務所： 伊比井森林事務所  
小班： 伊比井森林事務所  
国山林名： 富士  
伐区：

| 樹種名  | 材区分 | 生被別 | 態区分 | 品区分 | 胸高直徑 | 樹高 | 本数 | 幹材積  | 平均単木材積 | 控有 | 除無 |
|------|-----|-----|-----|-----|------|----|----|------|--------|----|----|
| 広葉樹Ⅱ | 低質材 | 生立木 | 生立木 |     | 14   | 7  | 2  | 0.12 | 0.060  |    | 無  |
|      |     |     |     |     | 14   | 8  | 11 | 0.66 | 0.060  |    | 無  |
|      |     |     |     |     | 14   | 9  | 12 | 0.84 | 0.070  |    | 無  |
|      |     |     |     |     | 14   | 10 | 47 | 3.76 | 0.080  |    | 無  |
|      |     |     |     |     | 14   | 11 | 23 | 2.07 | 0.090  |    | 無  |
|      |     |     |     |     | 14   | 12 | 30 | 3.00 | 0.100  |    | 無  |
|      |     |     |     |     | 14   | 13 | 8  | 0.80 | 0.100  |    | 無  |
|      |     |     |     |     | 14   | 14 | 3  | 0.33 | 0.110  |    | 無  |
|      |     |     |     |     | 14   | 15 | 3  | 0.36 | 0.120  |    | 無  |
|      |     |     |     |     | 16   | 8  | 4  | 0.32 | 0.080  |    | 無  |
|      |     |     |     |     | 16   | 9  | 14 | 1.26 | 0.090  |    | 無  |
|      |     |     |     |     | 16   | 10 | 41 | 4.10 | 0.100  |    | 無  |
|      |     |     |     |     | 16   | 11 | 20 | 2.20 | 0.110  |    | 無  |
|      |     |     |     |     | 16   | 12 | 33 | 3.96 | 0.120  |    | 無  |
|      |     |     |     |     | 16   | 13 | 14 | 1.82 | 0.130  |    | 無  |
|      |     |     |     |     | 16   | 14 | 7  | 0.98 | 0.140  |    | 無  |
|      |     |     |     |     | 16   | 15 | 7  | 1.05 | 0.150  |    | 無  |
|      |     |     |     |     | 16   | 16 | 1  | 0.16 | 0.160  |    | 無  |
|      |     |     |     |     | 16   | 17 | 1  | 0.17 | 0.170  |    | 無  |
|      |     |     |     |     | 18   | 9  | 4  | 0.48 | 0.120  |    | 無  |
|      |     |     |     |     | 18   | 10 | 18 | 2.34 | 0.130  |    | 無  |
|      |     |     |     |     | 18   | 11 | 13 | 1.82 | 0.140  |    | 無  |
|      |     |     |     |     | 18   | 12 | 33 | 4.95 | 0.150  |    | 無  |
|      |     |     |     |     | 18   | 13 | 12 | 1.92 | 0.160  |    | 無  |
|      |     |     |     |     | 18   | 14 | 7  | 1.26 | 0.180  |    | 無  |
|      |     |     |     |     | 18   | 15 | 9  | 1.71 | 0.190  |    | 無  |
|      |     |     |     |     | 18   | 16 | 2  | 0.40 | 0.200  |    | 無  |
|      |     |     |     |     | 20   | 10 | 7  | 1.12 | 0.160  |    | 無  |
|      |     |     |     |     | 20   | 11 | 7  | 1.19 | 0.170  |    | 無  |
|      |     |     |     |     | 20   | 12 | 16 | 3.04 | 0.190  |    | 無  |
|      |     |     |     |     | 20   | 13 | 21 | 4.20 | 0.200  |    | 無  |
|      |     |     |     |     | 20   | 14 | 12 | 2.64 | 0.220  |    | 無  |
|      |     |     |     |     | 20   | 15 | 15 | 3.45 | 0.230  |    | 無  |
|      |     |     |     |     | 20   | 16 | 4  | 1.00 | 0.250  |    | 無  |
|      |     |     |     |     | 20   | 17 | 1  | 0.26 | 0.260  |    | 無  |

\* 態様計の胸高直徑、樹高は、平均胸高直徑、平均樹高である。

102号物件混生木(別途買受け)

樹 材 種 別 一 覧 表

復命書番号： 07-153 157  
 林班： 伊比井森林事務所 森林事務所 伊比井森林事務所  
 国有林名： 富士 ； 富土  
 伐区： ；

| 樹種名  | 材区分 | 生被別 | 態区分 | 品区分 | 胸高直徑 | 樹高 | 本数 | 幹材積  | 平均単木材積 | 控有 | 除無 |
|------|-----|-----|-----|-----|------|----|----|------|--------|----|----|
| 広葉樹Ⅱ | 低質材 | 生立木 | 生立木 |     | 20   | 18 | 1  | 0.28 | 0.280  |    | 無  |
|      |     |     |     |     | 22   | 10 | 4  | 0.76 | 0.190  |    | 無  |
|      |     |     |     |     | 22   | 11 | 3  | 0.60 | 0.200  |    | 無  |
|      |     |     |     |     | 22   | 12 | 9  | 1.98 | 0.220  |    | 無  |
|      |     |     |     |     | 22   | 13 | 10 | 2.40 | 0.240  |    | 無  |
|      |     |     |     |     | 22   | 14 | 12 | 3.12 | 0.260  |    | 無  |
|      |     |     |     |     | 22   | 15 | 17 | 4.76 | 0.280  |    | 無  |
|      |     |     |     |     | 22   | 16 | 14 | 4.06 | 0.290  |    | 無  |
|      |     |     |     |     | 22   | 17 | 3  | 0.93 | 0.310  |    | 無  |
|      |     |     |     |     | 22   | 19 | 1  | 0.35 | 0.350  |    | 無  |
|      |     |     |     |     | 24   | 9  | 1  | 0.20 | 0.200  |    | 無  |
|      |     |     |     |     | 24   | 10 | 2  | 0.44 | 0.220  |    | 無  |
|      |     |     |     |     | 24   | 11 | 1  | 0.24 | 0.240  |    | 無  |
|      |     |     |     |     | 24   | 12 | 9  | 2.34 | 0.260  |    | 無  |
|      |     |     |     |     | 24   | 13 | 14 | 3.92 | 0.280  |    | 無  |
|      |     |     |     |     | 24   | 14 | 12 | 3.60 | 0.300  |    | 無  |
|      |     |     |     |     | 24   | 15 | 19 | 6.08 | 0.320  |    | 無  |
|      |     |     |     |     | 24   | 16 | 10 | 3.40 | 0.340  |    | 無  |
|      |     |     |     |     | 24   | 17 | 3  | 1.08 | 0.360  |    | 無  |
|      |     |     |     |     | 24   | 18 | 1  | 0.38 | 0.380  |    | 無  |
|      |     |     |     |     | 26   | 10 | 2  | 0.50 | 0.250  |    | 無  |
|      |     |     |     |     | 26   | 11 | 2  | 0.54 | 0.270  |    | 無  |
|      |     |     |     |     | 26   | 12 | 6  | 1.80 | 0.300  |    | 無  |
|      |     |     |     |     | 26   | 13 | 14 | 4.48 | 0.320  |    | 無  |
|      |     |     |     |     | 26   | 14 | 15 | 5.25 | 0.350  |    | 無  |
|      |     |     |     |     | 26   | 15 | 19 | 7.03 | 0.370  |    | 無  |
|      |     |     |     |     | 26   | 16 | 9  | 3.51 | 0.390  |    | 無  |
|      |     |     |     |     | 26   | 17 | 5  | 2.10 | 0.420  |    | 無  |
|      |     |     |     |     | 26   | 18 | 1  | 0.44 | 0.440  |    | 無  |
|      |     |     |     |     | 28   | 10 | 1  | 0.28 | 0.280  |    | 無  |
|      |     |     |     |     | 28   | 13 | 3  | 1.11 | 0.370  |    | 無  |
|      |     |     |     |     | 28   | 14 | 9  | 3.51 | 0.390  |    | 無  |
|      |     |     |     |     | 28   | 15 | 16 | 6.72 | 0.420  |    | 無  |
|      |     |     |     |     | 28   | 16 | 11 | 4.95 | 0.450  |    | 無  |
|      |     |     |     |     | 28   | 17 | 7  | 3.36 | 0.480  |    | 無  |

\* 態様計の胸高直徑、樹高は、平均胸高直徑、平均樹高である。

102号物件混生木(別途買受け)

樹 材 種 別 一 覧 表

復命書番号： 07-153 157  
 林班： 伊比井森林事務所 森林事務所 伊比井森林事務所  
 国山林名： 富士 富土  
 伐区： 伐区

| 樹種名   | 材区分 | 生被別 | 態区分 | 品区分 | 胸高直径 | 樹高 | 本数 | 幹材積  | 平均単木材積 | 控有 | 除無 |
|-------|-----|-----|-----|-----|------|----|----|------|--------|----|----|
| 広葉樹II | 低質材 | 生立木 | 生立木 |     | 28   | 18 | 1  | 0.50 | 0.500  |    | 無  |
|       |     |     |     |     | 30   | 12 | 2  | 0.78 | 0.390  |    | 無  |
|       |     |     |     |     | 30   | 13 | 3  | 1.26 | 0.420  |    | 無  |
|       |     |     |     |     | 30   | 14 | 12 | 5.52 | 0.460  |    | 無  |
|       |     |     |     |     | 30   | 15 | 20 | 9.80 | 0.490  |    | 無  |
|       |     |     |     |     | 30   | 16 | 10 | 5.20 | 0.520  |    | 無  |
|       |     |     |     |     | 30   | 17 | 5  | 2.75 | 0.550  |    | 無  |
|       |     |     |     |     | 30   | 18 | 3  | 1.74 | 0.580  |    | 無  |
|       |     |     |     |     | 32   | 13 | 1  | 0.48 | 0.480  |    | 無  |
|       |     |     |     |     | 32   | 14 | 3  | 1.56 | 0.520  |    | 無  |
|       |     |     |     |     | 32   | 15 | 11 | 6.16 | 0.560  |    | 無  |
|       |     |     |     |     | 32   | 16 | 9  | 5.31 | 0.590  |    | 無  |
|       |     |     |     |     | 32   | 17 | 5  | 3.15 | 0.630  |    | 無  |
|       |     |     |     |     | 32   | 18 | 2  | 1.32 | 0.660  |    | 無  |
|       |     |     |     |     | 34   | 14 | 1  | 0.59 | 0.590  |    | 無  |
|       |     |     |     |     | 34   | 15 | 3  | 1.89 | 0.630  |    | 無  |
|       |     |     |     |     | 34   | 16 | 4  | 2.68 | 0.670  |    | 無  |
|       |     |     |     |     | 34   | 17 | 5  | 3.55 | 0.710  |    | 無  |
|       |     |     |     |     | 34   | 18 | 2  | 1.50 | 0.750  |    | 無  |
|       |     |     |     |     | 34   | 19 | 1  | 0.79 | 0.790  |    | 無  |
|       |     |     |     |     | 36   | 14 | 2  | 1.30 | 0.650  |    | 無  |
|       |     |     |     |     | 36   | 15 | 9  | 6.30 | 0.700  |    | 無  |
|       |     |     |     |     | 36   | 16 | 5  | 3.70 | 0.740  |    | 無  |
|       |     |     |     |     | 36   | 17 | 4  | 3.16 | 0.790  |    | 無  |
|       |     |     |     |     | 36   | 18 | 1  | 0.83 | 0.830  |    | 無  |
|       |     |     |     |     | 38   | 14 | 1  | 0.72 | 0.720  |    | 無  |
|       |     |     |     |     | 38   | 15 | 3  | 2.31 | 0.770  |    | 無  |
|       |     |     |     |     | 38   | 16 | 3  | 2.46 | 0.820  |    | 無  |
|       |     |     |     |     | 38   | 17 | 2  | 1.74 | 0.870  |    | 無  |
|       |     |     |     |     | 38   | 18 | 2  | 1.84 | 0.920  |    | 無  |
|       |     |     |     |     | 38   | 19 | 1  | 0.97 | 0.970  |    | 無  |
|       |     |     |     |     | 40   | 14 | 2  | 1.58 | 0.790  |    | 無  |
|       |     |     |     |     | 40   | 15 | 5  | 4.25 | 0.850  |    | 無  |
|       |     |     |     |     | 40   | 16 | 8  | 7.20 | 0.900  |    | 無  |
|       |     |     |     |     | 40   | 17 | 5  | 4.80 | 0.960  |    | 無  |

\* 態様計の胸高直径、樹高は、平均胸高直径、平均樹高である。

102号物件混生木(別途買受け)



樹 材 種 別 一 覧 表

復命書番号： 07-154 157 森林事務所： 伊比井森林事務所 国有林名： 富士 伐区：

| 樹種名 | 材区分 | 生被別 | 態区分 | 品質区分 | 胸高直径 | 樹高 | 本数    | 幹材積      | 平均単木材積 | 控有 | 除無 |
|-----|-----|-----|-----|------|------|----|-------|----------|--------|----|----|
| スギ  | 一般材 | 生立木 | 生立木 | 高齢級  | 16   | 17 | 2     | 0.36     | 0.180  |    | 無  |
|     |     |     |     |      | 18   | 18 | 5     | 1.15     | 0.230  |    | 無  |
|     |     |     |     |      | 20   | 20 | 31    | 9.61     | 0.310  |    | 無  |
|     |     |     |     |      | 22   | 21 | 46    | 17.94    | 0.390  |    | 無  |
|     |     |     |     |      | 24   | 22 | 43    | 20.64    | 0.480  |    | 無  |
|     |     |     |     |      | 26   | 23 | 88    | 51.92    | 0.590  |    | 無  |
|     |     |     |     |      | 28   | 24 | 99    | 69.30    | 0.700  |    | 無  |
|     |     |     |     |      | 30   | 25 | 119   | 98.77    | 0.830  |    | 無  |
|     |     |     |     |      | 32   | 25 | 104   | 95.68    | 0.920  |    | 無  |
|     |     |     |     |      | 34   | 25 | 122   | 123.22   | 1.010  |    | 無  |
|     |     |     |     |      | 36   | 25 | 121   | 134.31   | 1.110  |    | 無  |
|     |     |     |     |      | 38   | 26 | 123   | 156.21   | 1.270  |    | 無  |
|     |     |     |     |      | 40   | 26 | 95    | 131.10   | 1.380  |    | 無  |
|     |     |     |     |      | 42   | 26 | 75    | 112.50   | 1.500  |    | 無  |
|     |     |     |     |      | 44   | 27 | 58    | 97.44    | 1.680  |    | 無  |
|     |     |     |     |      | 46   | 27 | 51    | 92.31    | 1.810  |    | 無  |
|     |     |     |     |      | 48   | 28 | 43    | 86.43    | 2.010  |    | 無  |
|     |     |     |     |      | 50   | 28 | 29    | 62.35    | 2.150  |    | 無  |
|     |     |     |     |      | 52   | 28 | 22    | 50.60    | 2.300  |    | 無  |
|     |     |     |     |      | 54   | 28 | 12    | 29.40    | 2.450  |    | 無  |
|     |     |     |     |      | 56   | 29 | 6     | 16.14    | 2.690  |    | 無  |
|     |     |     |     |      | 58   | 29 | 1     | 2.86     | 2.860  |    | 無  |
|     |     |     |     |      | 62   | 29 | 2     | 6.38     | 3.190  |    | 無  |
|     |     |     |     |      | 64   | 30 | 1     | 3.48     | 3.480  |    | 無  |
|     |     |     |     |      | 68   | 30 | 1     | 3.85     | 3.850  |    | 無  |
|     |     |     |     | 品質計  |      |    | 1,299 | 1,473.95 |        |    |    |
|     |     |     | 態様計 |      | 36   | 25 | 1,299 | 1,473.95 |        |    |    |
|     |     | 生被計 |     |      |      |    | 1,299 | 1,473.95 |        |    |    |
|     | 材種計 |     |     |      |      |    | 1,299 | 1,473.95 |        |    |    |
|     | 低質材 | 生立木 | 生立木 |      | 12   | 10 | 1     | 0.06     | 0.060  |    | 無  |
|     |     |     |     |      | 16   | 17 | 5     | 0.90     | 0.180  |    | 無  |
|     |     |     |     |      | 18   | 18 | 15    | 3.45     | 0.230  |    | 無  |
|     |     |     |     |      | 20   | 20 | 24    | 7.44     | 0.310  |    | 無  |
|     |     |     |     |      | 22   | 21 | 26    | 10.14    | 0.390  |    | 無  |
|     |     |     |     |      | 24   | 22 | 31    | 14.88    | 0.480  |    | 無  |

\* 態様計の胸高直径、樹高は、平均胸高直径、平均樹高である。



樹 材 種 別 一 覧 表

復命書番号： 07-155 157 伊比井森林事務所 伊比井森林事務所 国山林名： 富士 ； 富土 ； 林班： 小班 ； 小 ； 伐区

| 樹 種 名 | 材 種 分 区 | 生 被 別 | 態 様 分 区 | 品 質 分 区 | 胸 高 直 径 | 樹 高 | 本 数 | 幹 材 積 | 平 均 単 木 材 積 | 控 除 有 無 |
|-------|---------|-------|---------|---------|---------|-----|-----|-------|-------------|---------|
| 広葉樹Ⅱ  | 低質材     | 生立木   | 生立木     |         | 14      | 8   | 1   | 0.06  | 0.060       | 無       |
|       |         |       |         |         | 14      | 9   | 2   | 0.14  | 0.070       | 無       |
|       |         |       |         |         | 14      | 10  | 5   | 0.40  | 0.080       | 無       |
|       |         |       |         |         | 14      | 11  | 1   | 0.09  | 0.090       | 無       |
|       |         |       |         |         | 14      | 12  | 8   | 0.80  | 0.100       | 無       |
|       |         |       |         |         | 14      | 15  | 1   | 0.12  | 0.120       | 無       |
|       |         |       |         |         | 14      | 16  | 1   | 0.13  | 0.130       | 無       |
|       |         |       |         |         | 16      | 8   | 2   | 0.16  | 0.080       | 無       |
|       |         |       |         |         | 16      | 10  | 6   | 0.60  | 0.100       | 無       |
|       |         |       |         |         | 16      | 11  | 2   | 0.22  | 0.110       | 無       |
|       |         |       |         |         | 16      | 12  | 3   | 0.36  | 0.120       | 無       |
|       |         |       |         |         | 16      | 13  | 5   | 0.65  | 0.130       | 無       |
|       |         |       |         |         | 16      | 15  | 1   | 0.15  | 0.150       | 無       |
|       |         |       |         |         | 18      | 10  | 2   | 0.26  | 0.130       | 無       |
|       |         |       |         |         | 18      | 12  | 4   | 0.60  | 0.150       | 無       |
|       |         |       |         |         | 18      | 13  | 3   | 0.48  | 0.160       | 無       |
|       |         |       |         |         | 18      | 14  | 1   | 0.18  | 0.180       | 無       |
|       |         |       |         |         | 18      | 15  | 1   | 0.19  | 0.190       | 無       |
|       |         |       |         |         | 20      | 10  | 1   | 0.16  | 0.160       | 無       |
|       |         |       |         |         | 20      | 11  | 1   | 0.17  | 0.170       | 無       |
|       |         |       |         |         | 20      | 12  | 3   | 0.57  | 0.190       | 無       |
|       |         |       |         |         | 20      | 13  | 5   | 1.00  | 0.200       | 無       |
|       |         |       |         |         | 20      | 14  | 1   | 0.22  | 0.220       | 無       |
|       |         |       |         |         | 20      | 15  | 7   | 1.61  | 0.230       | 無       |
|       |         |       |         |         | 20      | 16  | 1   | 0.25  | 0.250       | 無       |
|       |         |       |         |         | 22      | 12  | 1   | 0.22  | 0.220       | 無       |
|       |         |       |         |         | 22      | 13  | 5   | 1.20  | 0.240       | 無       |
|       |         |       |         |         | 22      | 14  | 2   | 0.52  | 0.260       | 無       |
|       |         |       |         |         | 22      | 15  | 6   | 1.68  | 0.280       | 無       |
|       |         |       |         |         | 24      | 10  | 2   | 0.44  | 0.220       | 無       |
|       |         |       |         |         | 24      | 13  | 1   | 0.28  | 0.280       | 無       |
|       |         |       |         |         | 24      | 14  | 4   | 1.20  | 0.300       | 無       |
|       |         |       |         |         | 24      | 15  | 7   | 2.24  | 0.320       | 無       |
|       |         |       |         |         | 24      | 16  | 1   | 0.34  | 0.340       | 無       |
|       |         |       |         |         | 26      | 14  | 1   | 0.35  | 0.350       | 無       |

\* 態様計の胸高直径、樹高は、平均胸高直径、平均樹高である。

102号物件混生木(別途買受け)

樹 材 種 別 一 覧 表

復命書番号： 07-155 157  
 林班： 伊比井森林事務所 小 班  
 国有林名： 富士 伐区

| 樹 種 名 | 材 種 分 区 | 生 被 別 | 態 様 分 区 | 品 質 分 区 | 胸 高 直 径 | 樹 高 | 本 数 | 幹 材 積 | 平 均 単 木 材 積 | 控 有 除 無 |
|-------|---------|-------|---------|---------|---------|-----|-----|-------|-------------|---------|
| 広葉樹Ⅱ  | 低質材     | 生立木   | 生立木     |         | 26      | 15  | 3   | 1.11  | 0.370       | 無       |
|       |         |       |         |         | 26      | 16  | 2   | 0.78  | 0.390       | 無       |
|       |         |       |         |         | 28      | 13  | 1   | 0.37  | 0.370       | 無       |
|       |         |       |         |         | 28      | 14  | 1   | 0.39  | 0.390       | 無       |
|       |         |       |         |         | 28      | 15  | 2   | 0.84  | 0.420       | 無       |
|       |         |       |         |         | 28      | 16  | 1   | 0.45  | 0.450       | 無       |
|       |         |       |         |         | 30      | 15  | 5   | 2.45  | 0.490       | 無       |
|       |         |       |         |         | 30      | 16  | 4   | 2.08  | 0.520       | 無       |
|       |         |       |         |         | 30      | 17  | 3   | 1.65  | 0.550       | 無       |
|       |         |       |         |         | 32      | 14  | 1   | 0.52  | 0.520       | 無       |
|       |         |       |         |         | 32      | 15  | 2   | 1.12  | 0.560       | 無       |
|       |         |       |         |         | 32      | 16  | 1   | 0.59  | 0.590       | 無       |
|       |         |       |         |         | 32      | 17  | 3   | 1.89  | 0.630       | 無       |
|       |         |       |         |         | 34      | 15  | 3   | 1.89  | 0.630       | 無       |
|       |         |       |         |         | 34      | 16  | 1   | 0.67  | 0.670       | 無       |
|       |         |       |         |         | 34      | 18  | 1   | 0.75  | 0.750       | 無       |
|       |         |       |         |         | 36      | 15  | 2   | 1.40  | 0.700       | 無       |
|       |         |       |         |         | 36      | 16  | 2   | 1.48  | 0.740       | 無       |
|       |         |       |         |         | 36      | 17  | 1   | 0.79  | 0.790       | 無       |
|       |         |       |         |         | 38      | 16  | 1   | 0.82  | 0.820       | 無       |
|       |         |       |         |         | 40      | 16  | 2   | 1.80  | 0.900       | 無       |
|       |         |       |         |         | 40      | 17  | 1   | 0.96  | 0.960       | 無       |
|       |         |       |         |         | 40      | 18  | 2   | 2.02  | 1.010       | 無       |
|       |         |       |         |         | 40      | 20  | 1   | 1.12  | 1.120       | 無       |
|       |         |       |         |         | 48      | 18  | 1   | 1.42  | 1.420       | 無       |
|       |         |       |         |         | 50      | 17  | 1   | 1.45  | 1.450       | 無       |
|       |         |       |         |         | 140     | 20  | 1   | 9.36  | 9.360       | 無       |
|       |         |       |         | 品質計     |         |     | 147 | 58.21 |             |         |
|       |         |       | 態様計     |         | 26      | 14  | 147 | 58.21 |             |         |
|       |         |       | 生被計     |         |         |     | 147 | 58.21 |             |         |
|       | 材種計     |       |         |         |         |     | 147 | 58.21 |             |         |
| 一樹種計一 |         |       |         |         |         |     | 147 | 58.21 |             |         |
| 一L 計一 |         |       |         |         |         |     | 147 | 58.21 |             |         |
| 一合 計一 |         |       |         |         |         |     | 147 | 58.21 |             |         |

\* 態様計の胸高直径、樹高は、平均胸高直径、平均樹高である。

102号物件混生木(別途買受け)