公売物件明細表

売払番号	501　号
市町村	日南市大字潟上
国有林名	扇山 国有林　　3る 林小班　外3

伐採種 林小班 調査年月	面積 （ha）	樹種	種別	本数 （本）	材積 （㎥）	備考
皆伐 3る R6.12	0.46	スギ	一般材	216	313.91	※林齢　63 年生 ※調査方法　毎木調査（樹高曲線） ※調査者　指定調査機関 ※分収造林 契約番号　南那珂郡　14836 号 （日南市　三者契約） （分収割合　国3：民7） ※保 安 林　台帳番号 322 号
			低質材	104	76.18	
皆伐 3わ R6.12	2.01	スギ	一般材	922	1,415.46	※林齢　72 年生 ※調査方法　毎木調査（樹高曲線） ※調査者　指定調査機関 ※分収造林 契約番号　南那珂郡　15028 号 （日南市　三者契約） （分収割合　国3：民7） ※保 安 林　台帳番号 322 号
			低質材	299	181.75	
皆伐 3か R6.12	4.25	スギ	一般材	1,905	2,089.04	※林齢　58 年生 ※調査方法　毎木調査（樹高曲線） ※調査者　指定調査機関 ※分収造林 契約番号　南那珂郡　15164 号 （日南市　三者契約） （分収割合　国3：民7） ※保 安 林　台帳番号 322 号
			低質材	1,221	611.32	
皆伐 3よ R6.12	1.80	スギ	一般材	2,385	1,785.24	※林齢　44 年生 ※調査方法　標準地調査 ※調査者　指定調査機関 ※分収造林 契約番号　南那珂郡　42 号 （日南市　三者契約） （分収割合　国3：民7） ※保 安 林　台帳番号 322 号
			低質材	246	96.09	
合計	8.52			7,298	6,568.99	※搬出期間　36 ヶ月以内 ※延納期間　10 ヶ月以内 ※通行制限　6 トン車迄

※特約事項

木材搬出の際には、民地の借り上げが必要となります。

林内に、分収指定木以外の立木（広葉樹1044本、6.72㎥）があります。混生木として、別途買い受けていただきます。本物件は保安林ですので伐採協議は終了していますが、支障木発生時には再度伐採協議が必要です。

また、林内車又は集材機等による搬出の場合は土地の形質変更協議が必要となります。協議完了後でないと伐採搬出は出来ません。

※　**当該物件の伐採、搬出その他の作業に当たっては、林産物売買契約約款第33条を遵守するとともに、伐採跡地の末木枝条等については、造林事業の支障とならないように整理することとします。**

※　木材運搬時のトラック走行については、重量制限を遵守するとともに雨天時等路面に損傷を与えることが予想される場合には、トラック配車の調整や損傷防止策（鉄板・敷砂利等）を講じて下さい。なお、これを怠り著しい損傷が発生した場合には、修復等原状回復していただく場合があります。

（併用区間にあっては関係市長、地元管理道にあっては関係組合等との協議をお願いします。）

分収造林主伐箇所位置図

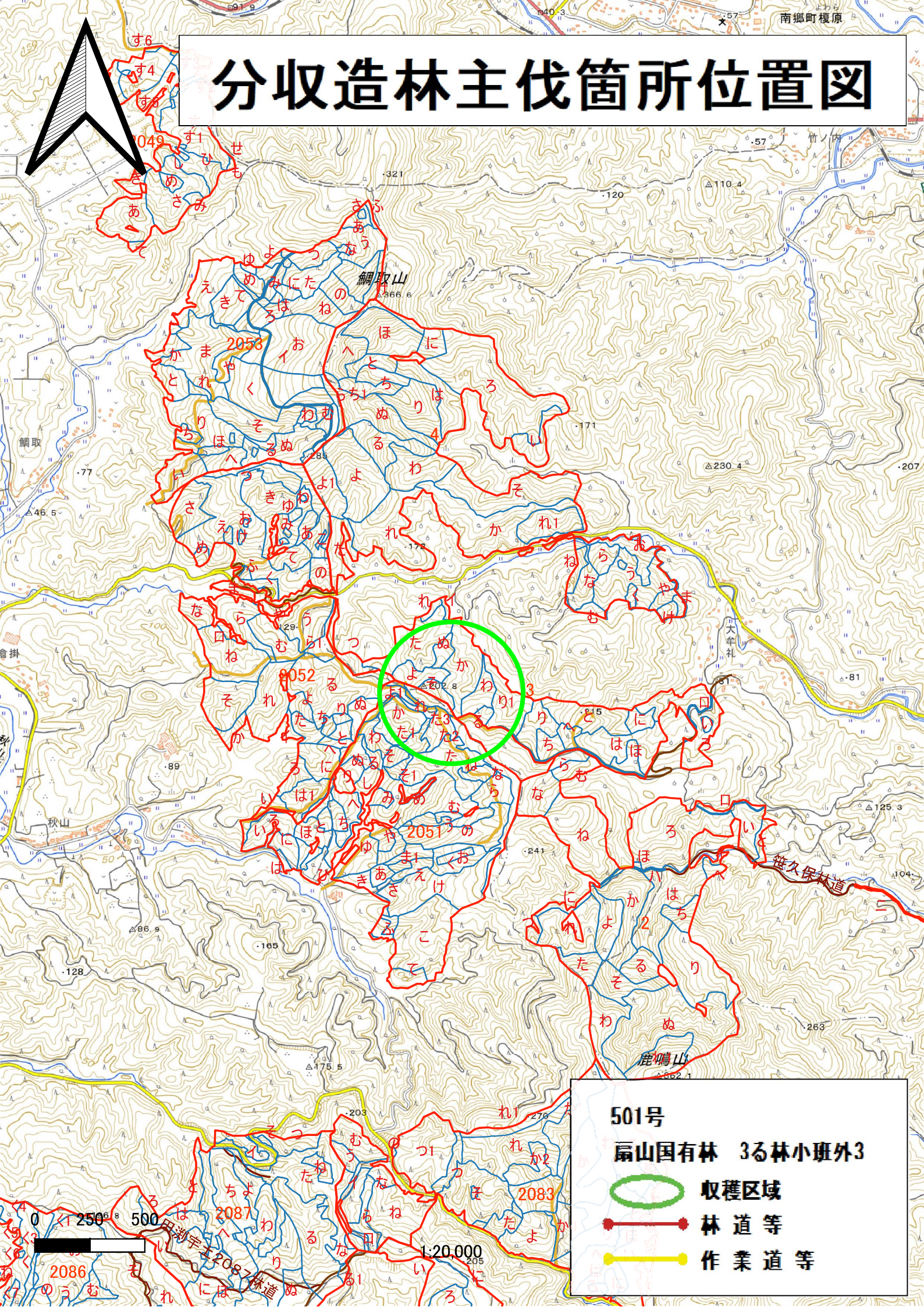

公売箇所位置図

501号物件

扇山　国有林　3る林小班外3

面積：8.52ha　材積：6568.99㎥

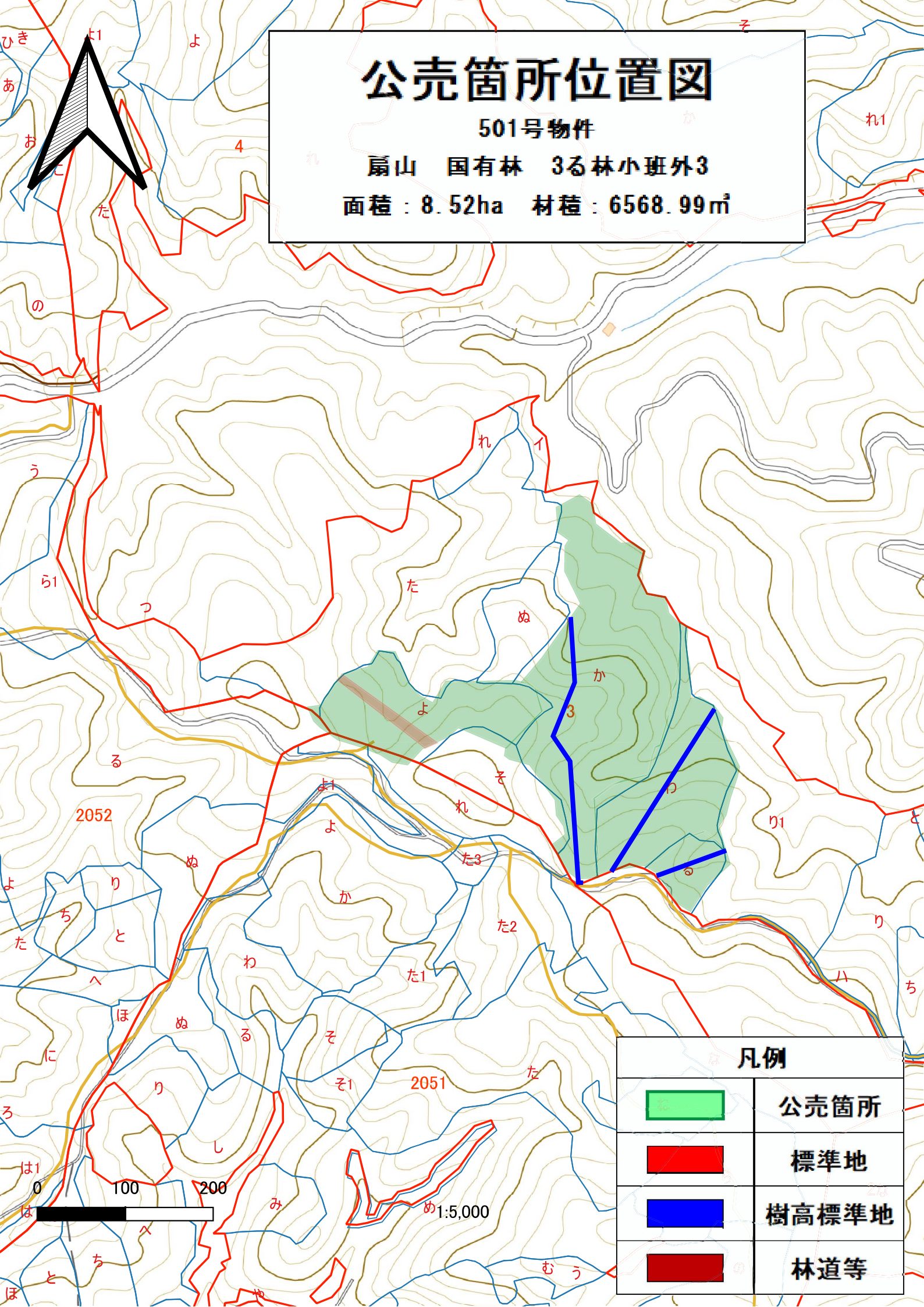

樹 材 種 別 一 覧 表

宮崎南部森林管理署

復命書番号： 06－ 192　　森林事務所 ： 酒谷森林事務所　　国有林名 ： 扇山
林班 ： 3　　小班 ： る　　伐区 ：

樹種名	材種区分	生被別	態様区分	品質区分	胸高直径	樹高	本数	幹材積	平均単木材積	控除有無
スギ	一般材	生立木	生立木	高齢級	20	19	2	0.60	0.300	無
					22	20	1	0.37	0.370	無
					24	22	5	2.40	0.480	無
					26	23	6	3.54	0.590	無
					28	24	7	4.90	0.700	無
					30	24	9	7.11	0.790	無
					32	25	14	12.88	0.920	無
					34	25	16	16.16	1.010	無
					36	26	8	9.28	1.160	無
					38	26	22	27.94	1.270	無
					40	26	24	33.12	1.380	無
					42	26	23	34.50	1.500	無
					44	26	17	27.54	1.620	無
					46	26	12	20.88	1.740	無
					48	26	17	31.79	1.870	無
					50	26	5	10.00	2.000	無
					52	27	10	22.20	2.220	無
					54	27	6	14.16	2.360	無
					56	27	5	12.55	2.510	無
					58	28	1	2.76	2.760	無
					60	28	2	5.84	2.920	無
					62	30	1	3.30	3.300	無
					64	28	2	6.50	3.250	無
					68	28	1	3.59	3.590	無
				品質計			216	313.91		
			態様計		40	26	216	313.91		
		生被計					216	313.91		
	材種計						216	313.91		
	低質材	生立木	生立木		14	13	1	0.11	0.110	無
					16	14	3	0.45	0.150	無
					18	15	1	0.19	0.190	無
					20	19	3	0.90	0.300	無
					22	20	9	3.33	0.370	無
					24	22	13	6.24	0.480	無
					26	23	16	9.44	0.590	無

＊ 態様計の胸高直径、樹高は、平均胸高直径、平均樹高である。

樹　材　種　別　一　覧　表

宮崎南部森林管理署

復命書番号：　06－　192　　森林事務所　：　酒谷森林事務所　　国有林名　：　扇山
林班　：　3　　小班　：　る　　伐区　：

樹種名	材種区分	生被別	態様区分	品質区分	胸高直径	樹高	本数	幹材積	平均単木材積	控除有無
スギ	低質材	生立木	生立木		28	24	14	9.80	0.700	無
					30	24	11	8.69	0.790	無
					32	25	14	12.88	0.920	無
					34	25	4	4.04	1.010	無
					36	26	5	5.80	1.160	無
					38	26	3	3.81	1.270	無
					40	26	3	4.14	1.380	無
					42	26	2	3.00	1.500	無
					44	26	1	1.62	1.620	無
					46	26	1	1.74	1.740	無
				品質計			104	76.18		
			態様計		28	23	104	76.18		
		生被計					104	76.18		
	材種計						104	76.18		
－樹種計－							320	390.09		
－N　計－							320	390.09		
－合　計－							320	390.09		

＊　態様計の胸高直径、樹高は、平均胸高直径、平均樹高である。

樹 材 種 別 一 覧 表

宮崎南部森林管理署

復命書番号： 06－ 193　　森林事務所 ： 酒谷森林事務所　　国有林名 ： 扇山
林班 ： 3　　小班 ： る　　伐区 ：

樹種名	材種区分	生被別	態様区分	品質区分	胸高直径	樹高	本数	幹材積	平均単木材積	控除有無
広葉樹Ⅱ	低質材	生立木	生立木		14	7	1	0.06	0.060	無
					14	8	2	0.12	0.060	無
					14	9	4	0.28	0.070	無
					14	10	3	0.24	0.080	無
					14	12	2	0.20	0.100	無
					14	14	1	0.11	0.110	無
					16	8	1	0.08	0.080	無
					16	9	2	0.18	0.090	無
					16	12	1	0.12	0.120	無
					18	9	1	0.12	0.120	無
					18	10	4	0.52	0.130	無
					18	12	1	0.15	0.150	無
					18	15	1	0.19	0.190	無
					20	15	1	0.23	0.230	無
					22	14	2	0.52	0.260	無
					22	15	3	0.84	0.280	無
					24	15	1	0.32	0.320	無
					28	12	1	0.34	0.340	無
				品質計			32	4.62		
			態様計		16	11	32	4.62		
		生被計					32	4.62		
	材種計						32	4.62		
－樹種計－							32	4.62		
－Ｌ　計－							32	4.62		
－合　計－							32	4.62		

＊　態様計の胸高直径、樹高は、平均胸高直径、平均樹高である。

501号物件混生木（別途買受け）

樹 材 種 別 一 覧 表

宮崎南部森林管理署

復命書番号： 06－ 194　　森林事務所 ： 酒谷森林事務所　　国有林名 ： 扇山
林班 ： 3　　小班 ： わ　　伐区 ：

樹種名	材種区分	生被別	態様区分	品質区分	胸高直径	樹高	本数	幹材積	平均単木材積	控除有無
スギ	一般材	生立木	生立木	高齢級	22	20	4	1.48	0.370	無
					24	21	12	5.52	0.460	無
					26	22	16	8.96	0.560	無
					28	23	41	27.47	0.670	無
					30	23	38	28.88	0.760	無
					32	23	60	50.40	0.840	無
					34	24	52	50.44	0.970	無
					36	24	73	78.11	1.070	無
					38	25	70	85.40	1.220	無
					40	25	75	99.75	1.330	無
					42	25	54	77.76	1.440	無
					44	25	81	126.36	1.560	無
					46	26	67	116.58	1.740	無
					48	26	48	89.76	1.870	無
					50	27	57	118.56	2.080	無
					52	27	49	108.78	2.220	無
					54	27	35	82.60	2.360	無
					56	27	19	47.69	2.510	無
					58	27	23	61.18	2.660	無
					60	27	13	36.66	2.820	無
					62	27	13	38.61	2.970	無
					64	27	11	34.43	3.130	無
					66	28	6	20.52	3.420	無
					70	28	4	15.08	3.770	無
					76	29	1	4.48	4.480	無
				品質計			922	1,415.46		
			態様計		42	25	922	1,415.46		
		生被計					922	1,415.46		
	材種計						922	1,415.46		
	低質材	生立木	生立木		14	13	4	0.44	0.110	無
					16	15	8	1.28	0.160	無
					18	17	12	2.64	0.220	無
					20	19	29	8.70	0.300	無
					22	20	42	15.54	0.370	無
					24	21	41	18.86	0.460	無

＊ 態様計の胸高直径、樹高は、平均胸高直径、平均樹高である。

樹　材　種　別　一　覧　表

宮崎南部森林管理署

復命書番号：　06－　194　　森林事務所　：　酒谷森林事務所　　国有林名　：　扇山
林班　：　3　　小班　：　わ　　伐区　：

樹種名	材種区分	生被別	態様区分	品質区分	胸高直径	樹高	本数	幹材積	平均単木材積	控除有無
スギ	低質材	生立木	生立木		26	22	36	20.16	0.560	無
					28	23	42	28.14	0.670	無
					30	23	26	19.76	0.760	無
					32	23	18	15.12	0.840	無
					34	24	15	14.55	0.970	無
					36	24	7	7.49	1.070	無
					38	25	3	3.66	1.220	無
					40	25	4	5.32	1.330	無
					42	25	4	5.76	1.440	無
					44	25	3	4.68	1.560	無
					46	26	2	3.48	1.740	無
					48	26	1	1.87	1.870	無
					50	27	1	2.08	2.080	無
					52	27	1	2.22	2.220	無
				品質計			299	181.75		
			態様計		26	21	299	181.75		
		生被計					299	181.75		
	材種計						299	181.75		
－樹種計－							1,221	1,597.21		
－N　計－							1,221	1,597.21		
－合　計－							1,221	1,597.21		

＊　態様計の胸高直径、樹高は、平均胸高直径、平均樹高である。

樹 材 種 別 一 覧 表

宮崎南部森林管理署

復命書番号： 06－ 195　　森林事務所 ： 酒谷森林事務所　　国有林名 ： 扇山
林班 ： 3　　小班 ： わ　　伐区 ：

樹種名	材種区分	生被別	態様区分	品質区分	胸高直径	樹高	本数	幹材積	平均単木材積	控除有無
広葉樹Ⅱ	低質材	生立木	生立木		14	7	4	0.24	0.060	無
					14	8	10	0.60	0.060	無
					14	9	7	0.49	0.070	無
					14	10	10	0.80	0.080	無
					14	11	12	1.08	0.090	無
					14	12	8	0.80	0.100	無
					14	13	4	0.40	0.100	無
					14	14	1	0.11	0.110	無
					16	8	4	0.32	0.080	無
					16	9	15	1.35	0.090	無
					16	10	11	1.10	0.100	無
					16	11	6	0.66	0.110	無
					16	12	9	1.08	0.120	無
					16	13	12	1.56	0.130	無
					16	14	5	0.70	0.140	無
					16	15	1	0.15	0.150	無
					18	10	2	0.26	0.130	無
					18	11	4	0.56	0.140	無
					18	12	7	1.05	0.150	無
					18	13	10	1.60	0.160	無
					18	14	4	0.72	0.180	無
					18	15	4	0.76	0.190	無
					20	10	2	0.32	0.160	無
					20	11	1	0.17	0.170	無
					20	12	3	0.57	0.190	無
					20	13	9	1.80	0.200	無
					20	14	8	1.76	0.220	無
					20	16	1	0.25	0.250	無
					20	17	1	0.26	0.260	無
					22	11	2	0.40	0.200	無
					22	13	6	1.44	0.240	無
					22	14	1	0.26	0.260	無
					22	15	2	0.56	0.280	無
					22	16	1	0.29	0.290	無
					22	17	1	0.31	0.310	無

＊ 態様計の胸高直径、樹高は、平均胸高直径、平均樹高である。

501号物件混生木（別途買受け）

樹　材　種　別　一　覧　表

宮崎南部森林管理署

復命書番号：　06－　195　　森林事務所　：　酒谷森林事務所　　国有林名　：　扇山
林班　：　3　　小班　：　わ　　伐区　：

樹種名	材種区分	生被別	態様区分	品質区分	胸高直径	樹高	本数	幹材積	平均単木材積	控除有無
広葉樹Ⅱ	低質材	生立木	生立木		24	13	7	1.96	0.280	無
					24	14	5	1.50	0.300	無
					24	16	2	0.68	0.340	無
					26	12	1	0.30	0.300	無
					26	13	2	0.64	0.320	無
					26	14	1	0.35	0.350	無
					26	15	2	0.74	0.370	無
					26	16	1	0.39	0.390	無
					26	17	1	0.42	0.420	無
					28	14	1	0.39	0.390	無
					28	15	2	0.84	0.420	無
					28	17	1	0.48	0.480	無
					30	16	1	0.52	0.520	無
					30	17	1	0.55	0.550	無
					32	14	1	0.52	0.520	無
					32	17	2	1.26	0.630	無
					38	18	1	0.92	0.920	無
					42	16	1	0.99	0.990	無
				品質計			221	38.23		
			態様計		18	12	221	38.23		
		生被計					221	38.23		
	材種計						221	38.23		
－樹種計－							221	38.23		
－Ｌ　計－							221	38.23		
－合　計－							221	38.23		

＊　態様計の胸高直径、樹高は、平均胸高直径、平均樹高である。

501号物件混生木（別途買受け）

樹 材 種 別 一 覧 表

宮崎南部森林管理署

復命書番号： 06－ 196　　森林事務所 ： 酒谷森林事務所　　国有林名 ： 扇山
林班 ： 3　　小班 ： か　　伐区 ：

樹種名	材種区分	生被別	態様区分	品質区分	胸高直径	樹高	本数	幹材積	平均単木材積	控除有無
スギ	一般材	生立木	生立木	高齢級	18	17	1	0.22	0.220	無
					20	18	5	1.40	0.280	無
					22	20	33	12.21	0.370	無
					24	20	72	31.68	0.440	無
					26	22	116	64.96	0.560	無
					28	22	159	101.76	0.640	無
					30	23	168	127.68	0.760	無
					32	23	218	183.12	0.840	無
					34	24	195	189.15	0.970	無
					36	24	182	194.74	1.070	無
					38	24	168	196.56	1.170	無
					40	24	126	161.28	1.280	無
					42	25	108	155.52	1.440	無
					44	25	98	152.88	1.560	無
					46	25	66	110.88	1.680	無
					48	25	54	97.20	1.800	無
					50	25	45	86.85	1.930	無
					52	25	29	59.74	2.060	無
					54	26	19	43.32	2.280	無
					56	26	10	24.20	2.420	無
					58	26	14	35.84	2.560	無
					60	26	5	13.55	2.710	無
					62	26	2	5.72	2.860	無
					64	27	8	25.04	3.130	無
					66	27	2	6.60	3.300	無
					68	27	2	6.94	3.470	無
				品質計			1,905	2,089.04		
			態様計		36	24	1,905	2,089.04		
		生被計					1,905	2,089.04		
	材種計						1,905	2,089.04		
	低質材	生立木	生立木		14	15	18	2.16	0.120	無
					16	16	75	12.75	0.170	無
					18	17	83	18.26	0.220	無
					20	18	156	43.68	0.280	無
					22	20	180	66.60	0.370	無

＊ 態様計の胸高直径、樹高は、平均胸高直径、平均樹高である。

樹　材　種　別　一　覧　表

宮崎南部森林管理署

復命書番号：　06－　196　　森林事務所　：　酒谷森林事務所　　国有林名　：　扇山
林班　：　3　　小班　：　か　　伐区　：

樹種名	材種区分	生被別	態様区分	品質区分	胸高直径	樹高	本数	幹材積	平均単木材積	控除有無
スギ	低質材	生立木	生立木		24	20	193	84.92	0.440	無
					26	22	179	100.24	0.560	無
					28	22	98	62.72	0.640	無
					30	23	84	63.84	0.760	無
					32	23	67	56.28	0.840	無
					34	24	37	35.89	0.970	無
					36	24	21	22.47	1.070	無
					38	24	10	11.70	1.170	無
					40	24	8	10.24	1.280	無
					42	25	5	7.20	1.440	無
					44	25	3	4.68	1.560	無
					46	25	1	1.68	1.680	無
					48	25	1	1.80	1.800	無
					50	25	1	1.93	1.930	無
					54	26	1	2.28	2.280	無
				品質計			1,221	611.32		
			態様計		24	20	1,221	611.32		
		生被計					1,221	611.32		
	材種計						1,221	611.32		
－樹種計－							3,126	2,700.36		
－N　計－							3,126	2,700.36		
－合　計－							3,126	2,700.36		

＊　態様計の胸高直径、樹高は、平均胸高直径、平均樹高である。

樹 材 種 別 一 覧 表

宮崎南部森林管理署

復命書番号： 06－ 197　　森林事務所 ： 酒谷森林事務所　　国有林名 ： 扇山
林班 ： 3　　小班 ： か　　伐区 ：

樹種名	材種区分	生被別	態様区分	品質区分	胸高直径	樹高	本数	幹材積	平均単木材積	控除有無
広葉樹Ⅱ	低質材	生立木	生立木		14	7	2	0.12	0.060	無
					14	8	16	0.96	0.060	無
					14	9	37	2.59	0.070	無
					14	10	56	4.48	0.080	無
					14	11	31	2.79	0.090	無
					14	12	41	4.10	0.100	無
					14	13	9	0.90	0.100	無
					14	14	2	0.22	0.110	無
					16	8	5	0.40	0.080	無
					16	9	11	0.99	0.090	無
					16	10	30	3.00	0.100	無
					16	11	20	2.20	0.110	無
					16	12	41	4.92	0.120	無
					16	13	29	3.77	0.130	無
					16	14	15	2.10	0.140	無
					16	15	6	0.90	0.150	無
					16	16	1	0.16	0.160	無
					18	8	1	0.10	0.100	無
					18	9	3	0.36	0.120	無
					18	10	5	0.65	0.130	無
					18	11	9	1.26	0.140	無
					18	12	22	3.30	0.150	無
					18	13	26	4.16	0.160	無
					18	14	17	3.06	0.180	無
					18	15	8	1.52	0.190	無
					20	9	1	0.14	0.140	無
					20	10	5	0.80	0.160	無
					20	11	4	0.68	0.170	無
					20	12	10	1.90	0.190	無
					20	13	20	4.00	0.200	無
					20	14	28	6.16	0.220	無
					20	15	14	3.22	0.230	無
					20	16	9	2.25	0.250	無
					20	17	1	0.26	0.260	無
					20	18	2	0.56	0.280	無

＊ 態様計の胸高直径、樹高は、平均胸高直径、平均樹高である。

501号物件混生木（別途買受け）

樹 材 種 別 一 覧 表

宮崎南部森林管理署

復命書番号： 06－ 197　　森林事務所 ： 酒谷森林事務所　　国有林名 ： 扇山
林班 ： 3　　小班 ： か　　伐区 ：

樹種名	材種区分	生被別	態様区分	品質区分	胸高直径	樹高	本数	幹材積	平均単木材積	控除有無
広葉樹Ⅱ	低質材	生立木	生立木		22	11	1	0.20	0.200	無
					22	12	5	1.10	0.220	無
					22	13	12	2.88	0.240	無
					22	14	11	2.86	0.260	無
					22	15	12	3.36	0.280	無
					22	16	8	2.32	0.290	無
					22	17	1	0.31	0.310	無
					24	10	1	0.22	0.220	無
					24	12	4	1.04	0.260	無
					24	13	8	2.24	0.280	無
					24	14	14	4.20	0.300	無
					24	15	16	5.12	0.320	無
					24	16	12	4.08	0.340	無
					24	17	7	2.52	0.360	無
					24	18	1	0.38	0.380	無
					26	11	1	0.27	0.270	無
					26	13	5	1.60	0.320	無
					26	14	5	1.75	0.350	無
					26	15	8	2.96	0.370	無
					26	16	8	3.12	0.390	無
					26	17	8	3.36	0.420	無
					26	18	1	0.44	0.440	無
					28	13	1	0.37	0.370	無
					28	14	1	0.39	0.390	無
					28	15	5	2.10	0.420	無
					28	16	4	1.80	0.450	無
					28	17	5	2.40	0.480	無
					28	18	4	2.00	0.500	無
					30	12	1	0.39	0.390	無
					30	13	1	0.42	0.420	無
					30	14	2	0.92	0.460	無
					30	15	8	3.92	0.490	無
					30	16	5	2.60	0.520	無
					30	17	7	3.85	0.550	無
					30	18	3	1.74	0.580	無

＊ 態様計の胸高直径、樹高は、平均胸高直径、平均樹高である。

501号物件混生木（別途買受け）

樹 材 種 別 一 覧 表

宮崎南部森林管理署

復命書番号： 06－ 197　　森林事務所 ： 酒谷森林事務所　　国有林名 ： 扇山
林班 ： 3　　小班 ： か　　伐区 ：

樹種名	材種区分	生被別	態様区分	品質区分	胸高直径	樹高	本数	幹材積	平均単木材積	控除有無
広葉樹Ⅱ	低質材	生立木	生立木		32	14	3	1.56	0.520	無
					32	15	2	1.12	0.560	無
					32	16	4	2.36	0.590	無
					32	17	5	3.15	0.630	無
					32	18	5	3.30	0.660	無
					34	14	1	0.59	0.590	無
					34	15	1	0.63	0.630	無
					34	16	3	2.01	0.670	無
					34	17	2	1.42	0.710	無
					34	18	4	3.00	0.750	無
					36	14	1	0.65	0.650	無
					36	16	1	0.74	0.740	無
					36	18	2	1.66	0.830	無
					38	14	1	0.72	0.720	無
					38	15	2	1.54	0.770	無
					38	16	4	3.28	0.820	無
					38	17	1	0.87	0.870	無
					38	18	2	1.84	0.920	無
					38	19	1	0.97	0.970	無
					42	17	2	2.10	1.050	無
					42	18	1	1.11	1.110	無
					44	17	1	1.13	1.130	無
					44	18	2	2.40	1.200	無
					44	19	1	1.27	1.270	無
					48	18	1	1.42	1.420	無
					50	17	1	1.45	1.450	無
					50	18	2	3.06	1.530	無
					50	20	1	1.71	1.710	無
					64	20	1	2.64	2.640	無
				品質計			791	187.91		
			態様計		20	13	791	187.91		
		生被計					791	187.91		
	材種計						791	187.91		
－樹種計－							791	187.91		
－Ｌ 計－							791	187.91		

＊ 態様計の胸高直径、樹高は、平均胸高直径、平均樹高である。

501号物件混生木（別途買受け）

宮崎南部森林管理署

樹　材　種　別　一　覧　表

復命書番号：　06－　197　　森林事務所　：　酒谷森林事務所　　国有林名　：　扇山
林班　：　3　　小班　：　か　　伐区　：

樹種名	材種区分	生被別	態様区分	品質区分	胸高直径	樹高	本数	幹材積	平均単木材積	控除有無
－合　計－							791	187.91		

＊　態様計の胸高直径、樹高は、平均胸高直径、平均樹高である。

501号物件混生木（別途買受け）

樹　材　種　別　一　覧　表

宮崎南部森林管理署

復命書番号：　06－　198　　森林事務所　：　酒谷森林事務所　　国有林名　：　扇山
林班　：　3　　小班　：　よ　　伐区　：

樹種名	材種区分	生被別	態様区分	品質区分	胸高直径	樹高	本数	幹材積	平均単木材積	控除有無
スギ	一般材	生立木	生立木	壮齢級	18	19	11	2.81	0.255	無
					20	17	11	3.04	0.276	無
					20	18	11	3.15	0.286	無
					20	20	11	3.49	0.317	無
					20	22	11	3.94	0.358	無
					22	17	68	21.60	0.318	無
					22	18	45	15.30	0.340	無
					22	19	34	12.15	0.357	無
					22	20	11	4.16	0.378	無
					22	21	23	8.78	0.382	無
					24	16	11	3.94	0.358	無
					24	18	23	8.78	0.382	無
					24	19	45	18.90	0.420	無
					24	20	23	9.90	0.430	無
					24	21	11	5.18	0.471	無
					24	22	23	10.80	0.470	無
					24	23	11	5.74	0.522	無
					24	26	11	6.41	0.583	無
					26	18	68	31.05	0.457	無
					26	19	34	16.20	0.476	無
					26	20	56	28.69	0.512	無
					26	21	11	5.96	0.542	無
					26	22	23	12.60	0.548	無
					26	23	34	19.91	0.586	無
					26	25	11	7.20	0.655	無
					28	18	34	17.55	0.516	無
					28	19	34	18.56	0.546	無
					28	20	45	26.10	0.580	無
					28	21	79	48.04	0.608	無
					28	22	169	108.00	0.639	無
					28	23	45	30.15	0.670	無
					28	24	34	23.63	0.695	無
					28	25	34	24.64	0.725	無
					30	18	23	13.28	0.577	無
					30	19	11	6.98	0.635	無

＊　態様計の胸高直径、樹高は、平均胸高直径、平均樹高である。

樹　材　種　別　一　覧　表

宮崎南部森林管理署

復命書番号：　06－　198　　森林事務所　：　酒谷森林事務所　　国有林名　：　扇山
林班　：　3　　小班　：　よ　　伐区　：

樹種名	材種区分	生被別	態様区分	品質区分	胸高直径	樹高	本数	幹材積	平均単木材積	控除有無
スギ	一般材	生立木	生立木	壮齢級	30	20	23	14.85	0.646	無
					30	21	68	46.58	0.685	無
					30	22	191	139.61	0.731	無
					30	23	34	25.65	0.754	無
					30	24	23	17.78	0.773	無
					30	25	23	18.68	0.812	無
					30	26	11	9.68	0.880	無
					30	27	11	10.13	0.921	無
					32	20	23	16.65	0.724	無
					32	21	45	34.65	0.770	無
					32	22	45	36.45	0.810	無
					32	23	56	47.25	0.844	無
					32	24	23	19.80	0.861	無
					32	25	56	51.75	0.924	無
					32	26	45	42.75	0.950	無
					34	20	56	45.56	0.814	無
					34	21	11	9.56	0.869	無
					34	22	68	60.08	0.884	無
					34	23	68	62.78	0.923	無
					34	24	34	32.74	0.963	無
					34	25	23	22.73	0.988	無
					34	26	11	11.81	1.074	無
					34	28	11	12.71	1.155	無
					36	21	11	10.58	0.962	無
					36	22	11	11.03	1.003	無
					36	24	11	12.04	1.095	無
					36	25	11	12.49	1.135	無
					36	26	11	13.05	1.186	無
					38	20	11	11.03	1.003	無
					38	22	23	24.30	1.057	無
					38	23	11	12.60	1.145	無
					38	24	11	13.16	1.196	無
					38	27	11	14.85	1.350	無
					40	22	11	13.16	1.196	無
					40	23	11	13.73	1.248	無

＊　態様計の胸高直径、樹高は、平均胸高直径、平均樹高である。

樹 材 種 別 一 覧 表

宮崎南部森林管理署

復命書番号： 06－ 198　　森林事務所 ： 酒谷森林事務所　　国有林名 ： 扇山
林班 ： 3　　小班 ： よ　　伐区 ：

樹種名	材種区分	生被別	態様区分	品質区分	胸高直径	樹高	本数	幹材積	平均単木材積	控除有無
スギ	一般材	生立木	生立木	壮齢級	40	24	11	14.40	1.309	無
					42	25	11	16.20	1.473	無
					44	21	11	14.74	1.340	無
					44	29	11	20.25	1.841	無
					46	22	11	16.65	1.514	無
					48	20	11	16.20	1.473	無
					48	22	11	17.89	1.626	無
					48	23	11	18.68	1.698	無
					48	24	11	19.46	1.769	無
					48	26	11	21.04	1.913	無
					48	28	11	22.61	2.055	無
					50	25	11	21.71	1.974	無
					54	27	11	26.55	2.414	無
				品質計			2,385	1,785.24		
			態様計		30	22	2,385	1,785.24		
		生被計					2,385	1,785.24		
	材種計						2,385	1,785.24		
	低質材	生立木	生立木		16	14	23	3.38	0.147	無
					16	17	11	2.03	0.185	無
					18	20	11	2.93	0.266	無
					20	16	11	2.81	0.255	無
					20	17	11	3.04	0.276	無
					20	19	11	3.38	0.307	無
					22	17	11	3.60	0.327	無
					22	19	23	8.10	0.352	無
					22	20	11	4.16	0.378	無
					24	19	23	9.45	0.411	無
					24	21	23	10.35	0.450	無
					24	22	11	5.40	0.491	無
					24	24	11	5.96	0.542	無
					26	21	11	5.96	0.542	無
					26	22	11	6.30	0.573	無
					28	18	11	5.85	0.532	無
					28	20	11	6.53	0.594	無
					28	21	11	6.86	0.624	無

＊ 態様計の胸高直径、樹高は、平均胸高直径、平均樹高である。

宮崎南部森林管理署

樹　材　種　別　一　覧　表

復命書番号：　06－　198　　森林事務所　：　酒谷森林事務所　　国有林名　：　扇山
林班　：　3　　小班　：　よ　　伐区　：

樹種名	材種区分	生被別	態様区分	品質区分	胸高直径	樹高	本数	幹材積	平均単木材積	控除有無
スギ	低質材	生立木	生立木	品質計			246	96.09		
			態様計		22	19	246	96.09		
		生被計					246	96.09		
	材種計						246	96.09		
－樹種計－							2,631	1,881.33		
－N　計－							2,631	1,881.33		
－合　計－							2,631	1,881.33		

＊　態様計の胸高直径、樹高は、平均胸高直径、平均樹高である。