「測量法に基づく国土地理院長承認（使用） R 4JHs 506」

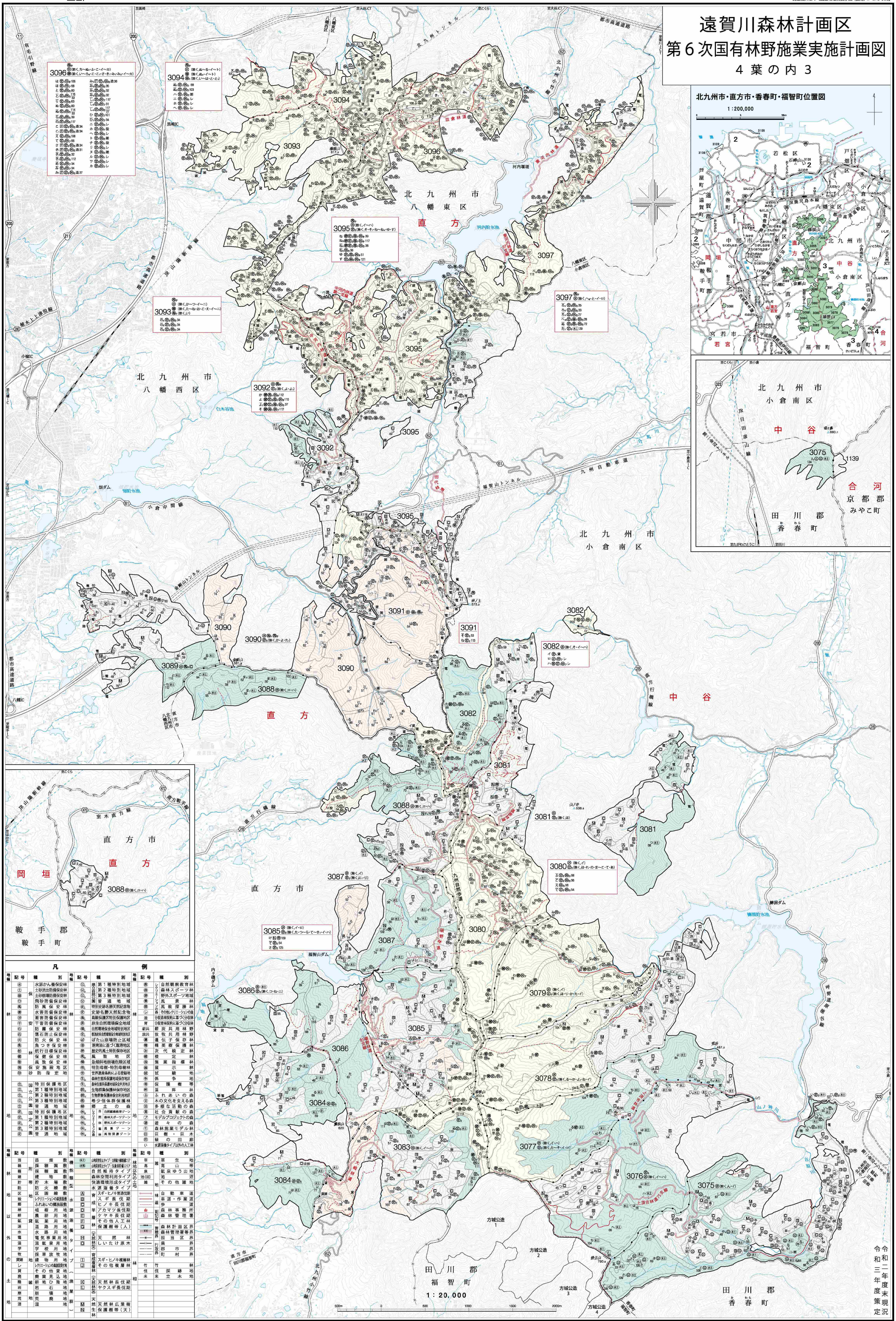

九州森林管理局　福岡森林管理署　中谷・直方担当区

令和二年度末現況
令和三年度策定

所在地　福岡県 北九州市小倉南区・八幡西区・八幡東区・直方市・田川郡香春町・福智町