「測量法に基づく国土地理院長承認（平成）R 3JHs 604」

熊毛森林計画区
第６次国有林野施業実施計画図
8 葉 の 内 5

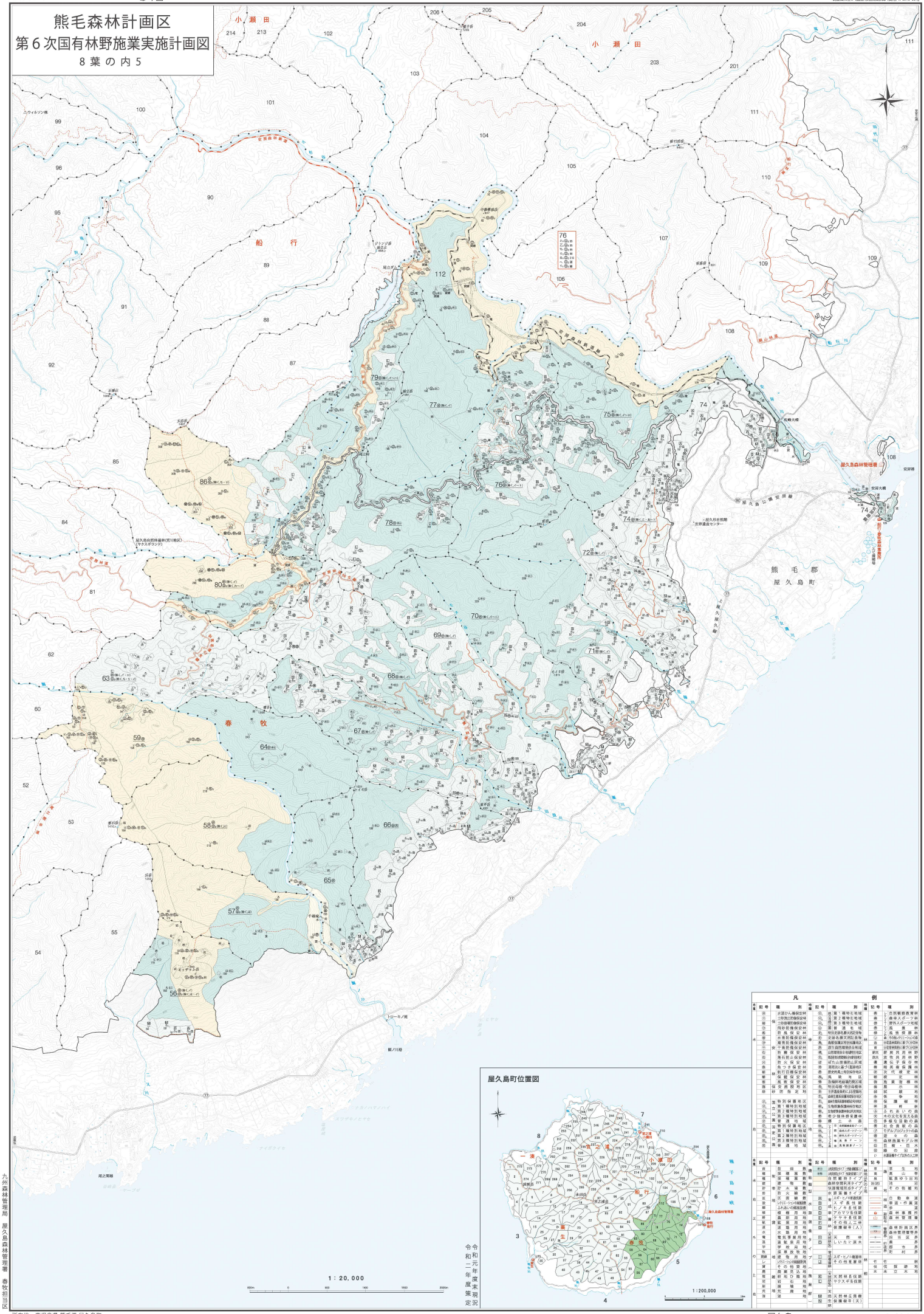

凡例

種別	記号	種別	記号	種別	記号	種別
水源かん養保安林		第１種特別地域		自然観察教育林		森林スポーツ林
土砂流出防備保安林		第２種特別地域		森林スポーツ林		野外スポーツ地域
土砂崩壊防備保安林		第３種特別地域		野外スポーツ地域		風致林
飛砂防備保安林		普通地域		風致保安林		風致保安林
防風保安林		特別天然記念物		風致保安林		名勝・史跡・天然記念物
水害防備保安林		史跡名勝天然記念物		保健保安林		名勝・史跡・天然記念物
潮害防備保安林		鳥獣保護区特別保護地区		鳥獣保護区特別保護地区		保安林特別おおよそ30%以下
干害防備保安林		国立自然環境保全地域		国立自然環境保全地域		保安林特別おおよそ30%以下
防雪保安林		山岳風致地区保護特別地区		都市計画林野		都市計画林野
雪崩防止保安林		風致地区特殊地区保護特別地区		風致地区特殊地区		風致地区特殊地区
防火保安林		風致地区		風致地区		風致地区
魚つき保安林		風致地区保護地区		風致地区保護地区		風致地区保護地区
航行目標保安林		国有林風致保安林		国有林風致保安林		砂防施設
保健保安林		風致地区		風致地区		風致地区
風致保安林		自然環境保全地域		自然環境保全地域		自然環境保全地域
保安施設区域		特別保護地区		特別保護地区		特別保護地区
砂防指定地		第１種特別地域		第１種特別地域		第１種特別地域
特別保護地区		第２種特別地域		第２種特別地域		第２種特別地域
第１種特別地域		第３種特別地域		第３種特別地域		第３種特別地域
第２種特別地域		普通地域		普通地域		普通地域
第３種特別地域		特別保護地区		特別保護地区		特別保護地区
第１種特別地域		第１種特別地域		第１種特別地域		第１種特別地域
第２種特別地域		第２種特別地域		第２種特別地域		第２種特別地域
第３種特別地域		第３種特別地域		第３種特別地域		第３種特別地域
普通地域		普通地域		普通地域		普通地域

種別	記号	種別	記号	種別	記号	種別
防砂施設		治山施設		第２種特別地域		第３種特別地域
保護施設		保護施設		第３種特別地域		普通地域
建物		建物		特別天然記念物		鳥獣保護区特別保護地区
貯水池		貯水池		鳥獣保護区特別保護地区		国立自然環境保全地域
防火線		防火線		国立自然環境保全地域		風致地区特殊地区保護特別地区
区画線		区画線		風致地区特殊地区		風致地区
パラスーツの保護区		パラスーツの保護区		風致地区保護地区		風致地区保護地区
ふれあいの森林区域		ふれあいの森林区域		風致地区		風致地区
緩衝用地		緩衝用地		風致地区		風致地区
農園用地		農園用地		風致地区		風致地区
電気事業用地		電気事業用地		風致地区		風致地区
温泉動力用地		温泉動力用地		風致地区		風致地区
学校用地		学校用地		風致地区		風致地区
道路敷地		道路敷地		風致地区		風致地区
建物用地		建物用地		風致地区		風致地区
パラスーツの保護区		パラスーツの保護区		風致地区		風致地区
その他建物		その他建物		風致地区		風致地区
商業民公地		商業民公地		風致地区		風致地区
新地開発用地		新地開発用地		風致地区		風致地区
砂利石材		砂利石材		風致地区		風致地区
廃棄物用地		廃棄物用地