「測量法に基づく国土地理院長承認（使用）R 7JHs 378」

北薩森林計画区
第７次国有林野施業実施計画図
９葉の内８

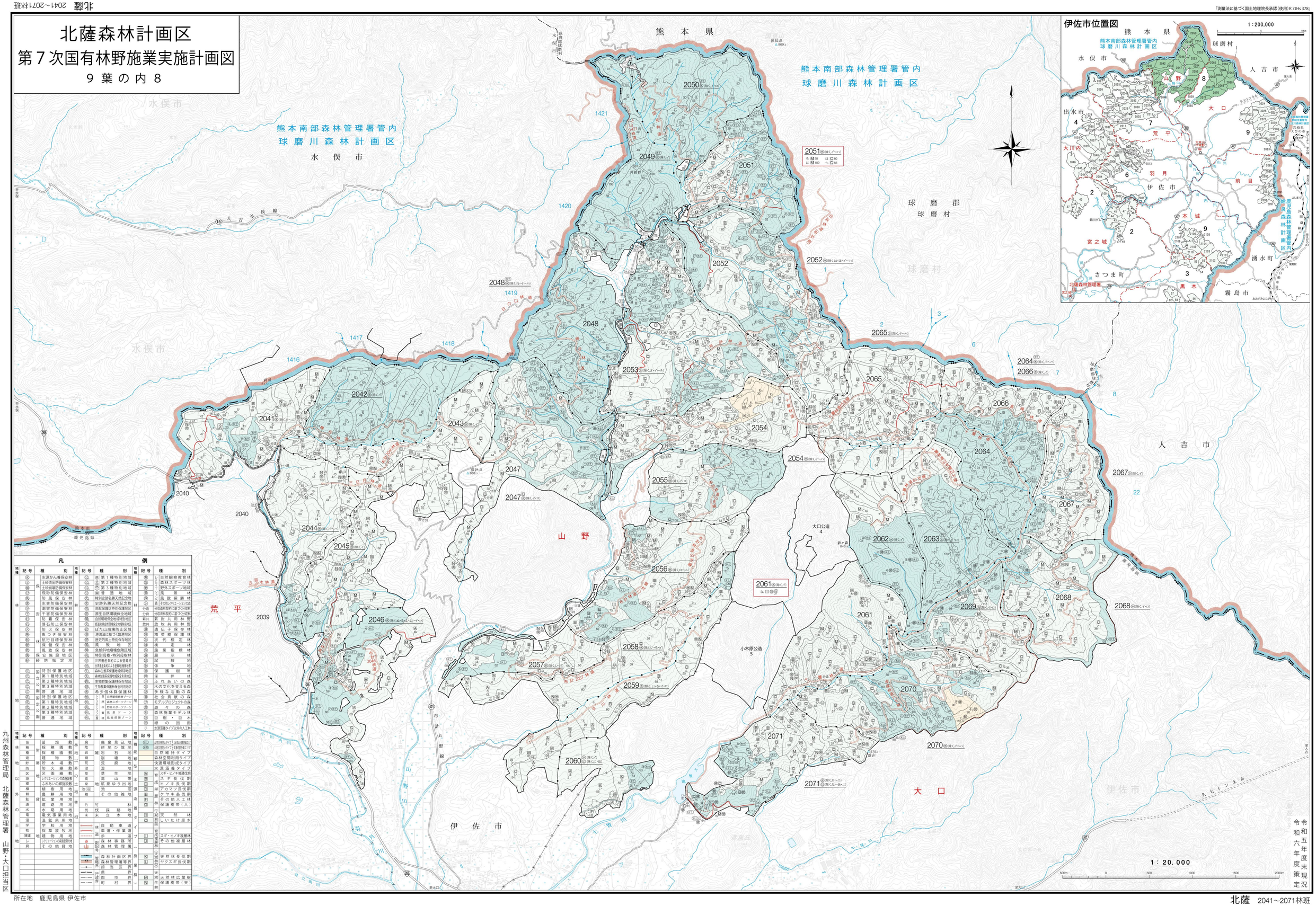

凡例

地種	記号	種別	地種	記号	種別	地種	記号	種別
保安林	㊀	水源かん養保安林	保安林	朝	第１種特別地域	保安林	㊁	自然観察教育林
	㊁	土砂流出防備保安林		夕	第２種特別地域		㊂	森林スポーツ林
	㊂	土砂崩壊防備保安林		外	第３種特別地域		㊃	野外スポーツ地域
	㊄	飛砂防備保安林		㊀	普通地域		㊄	風景林
	㊅	防風保安林		㊁	特別史跡名勝天然記念物		㊅	風致探勝林
	㊆	水害防備保安林		㊂	史跡名勝天然記念物		㊆	その他レクリエーション森林
	㊇	潮害防備保安林		㊃	鳥獣保護区特別保護地区	分収造林	分造	分収造林契約に基づく分収林
	㊈	干害防備保安林		㊄	原生自然環境保全地域	分収育林	分育	分収育林契約に基づく分収林
	㊉	防雪保安林		㊅	自然環境保全地域特別地区	部共林	部共	部落共用林野
	㊊	落石防止保安林		㊆	都道府県立自然公園特別地区	放共林	放共	放牧共用林野
	㊋	防火保安林		㊇	ぼたん山崩壊防止区域	遺伝子保存	遺	遺伝子保存林
	㊌	魚つき保安林		㊈	道南法に基づく国立公園特別地区	精英樹保護	精	精英樹保護林
	㊍	航行目標保安林		㊉	歴史的風土特別保存地区	次代検定	次	次代検定林
	㊎	保健保安林		㊊	風致地区	検定	検	検定林
	㊏	風致保安林		㊋	急傾斜地崩壊危険区域	施業指標	施	施業指標林
	㊐	保安施設地区		㊌	特別母樹・特別母樹林	採穂穴	採	採穂穴
	㊑	砂防指定地		㊍	世界遺産条約による登録地	試験地	試	試験地
	㊒			㊎	世界遺産条約による登録地緩衝地帯	係争地	係	係争地
公園	㊓	特別保護地区		㊏	森林生態系保護地域保存地区	保護樹帯	保	保護樹帯
	㊔	第１種特別地域		㊐	森林生態系保護地域安衛地区	深度林	深	深度林
	㊕	第２種特別地域		㊑	生物群集保護林保存地区	ふれあいの森	ふ	ふれあいの森
	㊖	第３種特別地域		㊒	生物群集保護林安衛地区	木の文化を支える森	ⓘ	木の文化を支える森
	㊗	普通地域		㊓	希少個体群保護林	多様な活動の森	ⓙ	多様な活動の森
地区	㊘	特別保護地区	地区	㊔	レクリエーションの森 自然観察教育ゾーン	社会貢献の森	ⓚ	社会貢献の森
	㊙	第１種特別地域		㊕	森林スポーツゾーン	モデルプロジェクトの森	ⓛ	モデルプロジェクトの森
	㊚	第２種特別地域		㊖	野外スポーツゾーン	遺々の森	ⓜ	遺々の森
	㊛	第３種特別地域		㊗	風景ゾーン	森林施業モデル林	ⓝ	森林施業モデル林
	㊜	普通地域		㊘	風致探勝ゾーン	目樹・目木	ⓞ	目樹・目木
						緑の回廊	ⓟ	緑の回廊
							ⓒ	水源涵養タイプ以外の人工林

地種	記号	種別	地種	記号	種別	地種	記号	種別
林地以外の土地	苗	苗畑数	林地以外の土地	廃	廃棄見込地	林地以外の土地	⑤①	公園区域内タイプ（自然公園区域）
	種	採穂園数		砂	砂地ひ隠地		⑤②	公園区域内タイプ（都道府県立）
	種	採種園数		岩	岩石地	保安林		自然維持タイプ
	建	建物数		崩	崩壊地			森林空間利用タイプ
	貯	貯木場数		荒	荒廃地			快適環境形成タイプ
	防	防火線数		湿	湿地			水源涵養タイプ
	区	区画線数		草	草生地	人工林	育	スギ・ヒノキ普通林
	設	レクリエーションの森施設数		高	高山帯		育	スギ長伐期
	郷	ふれあいの郷施設数		鉱	鉱泉ゆう出地		育	ヒノキ長伐期
	林	林産用地		流	流砂地		育	アカマツ長伐期
	農	農耕用地		雑	その他雑地		育	ケヤキ長伐期
	鉱	鉱業用地		竹	竹林		育	その他人工林
	道	道路用地		伐	伐採跡地		保	保護樹帯（人）
	水	水路用地		未	未立木地	天然林	天	天然林
	電	電気事業用地				天然林	し	しいたけ原木
	温	温泉用地				育成複層林	スヒ	スギ・ヒノキ複層林
	学	学校用地				育成複層林	他	その他複層林
	牧	採草放牧地				天然林	天伐	天然林伐期
	建建	建物用地				天然林	ヤク	ヤクスギ長伐期
	レ	レクリエーションの施設用地				天然林	天広	天然林広葉樹
	貸	その他貸地				天然林	保	保護樹帯（天）

地種	記号	種別
道路	自	自動車道
	車	車道・作業道
	歩	歩道
官公署	事	森林事務所
	山	森林管理署
境界		森林計画区界
		森林管理署等界
		担当区界
行政界		県界
		郡市界
		町村界

九州森林管理局　北薩森林管理署　山野・大口担当区

所在地　鹿児島県 伊佐市

令和五年度末現況
令和六年度策定

北薩　2041～2071林班