「測量法に基づく国土地理院長承認(使用) R 7JHs 378」

北薩森林計画区
第７次国有林野施業実施計画図
９ 葉 の 内 5

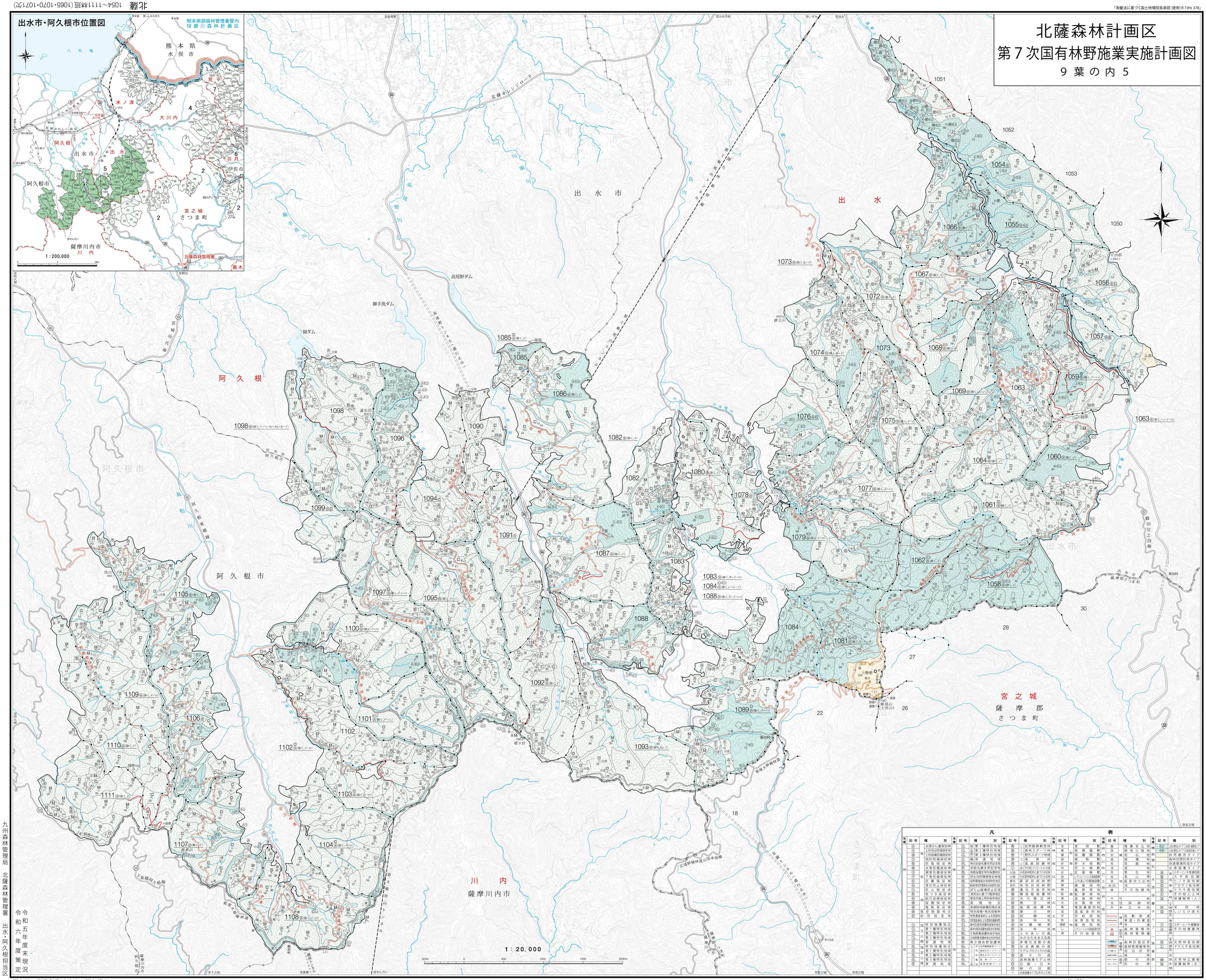

凡例

記号	種別
水源かん養保安林	
土砂流出防備保安林	
土砂崩壊防備保安林	
飛砂防備保安林	
防風保安林	
水害防備保安林	
潮害防備保安林	
干害防備保安林	
防雪保安林	
落石防止保安林	
防火保安林	
魚つき保安林	
航行目標保安林	
保健保安林	
風致保安林	
保安施設地区	
砂防指定地	
特別保護地区	
第１種特別地域	
第２種特別地域	
第３種特別地域	
普通地域	
特別保護地区	
第１種特別地域	
第２種特別地域	
第３種特別地域	
普通地域	
第１種特別地域	
第２種特別地域	
第３種特別地域	
普通地域	
自然観察教育林	
森林スポーツ林	
野外スポーツ地域	
風景林	
風致保安林	
その他リクリエーション価	
分収林契約に基づく分収林	
分収育林契約に基づく分収林	
都民の森	
自然環境保全地域特別地区	
都市緑地保全地区	
ばた山緑地特別保全区域	
港湾法に基づく臨港地区	
歴史的風土特別保存地区	
風致地区	
急傾斜地崩壊危険区域	
特別母樹・特別母樹林	
世界遺産法のによる登録地	
世界遺産法によによる登録緩衝地	
森林生態系保護地域保存地区	
森林生態系保護地域保全利用地区	
生物群集保護林保存地区	
生物群集保護林保全利用地区	
希少個体群保護林	
自然観察教育ゾーン	
森林スポーツゾーン	
野外スポーツゾーン	
風致ゾーン	
海岸保護ゾーン	
苗畑	
採種園	
採種園	
貯木場	
防火線	
区画線	
リクエーションの為開発	
公園	
観光用林野	
農耕用地	
鉱業用地	
道路用地	
水路用地	
電気事業用地	
温泉開発用地	
学校用地	
保育放牧地	
建物用地	
リクエーションの為設置の建物	
その他貸地	
農耕地	
採草地	
牧草地	
畑	
樹園地	
荒地	
岩石地	
崩壊地	
荒廃地	
湿地	
草生地	
高山帯	
鉱泉ゆう出地	
河川	
その他地	
竹林	
伐採跡地	
未立木地	
自動車道	
車道・作業道	
歩道	
森林事務所	
森林管理署	
森林計画区界	
森林管理署等界	
国有林	
都道府県	
市郡	
町村	
国有林	
民有林	
国有林	
民有林	
国有林	
民有林