宮崎南部　2050・2054・2055・2057～2083・2086・2087林班

「測量法に基づく国土地理院長承認（使用R 7JHs 378）」

広渡川森林計画区
第７次国有林野施業実施計画図
６ 葉 の 内 ６

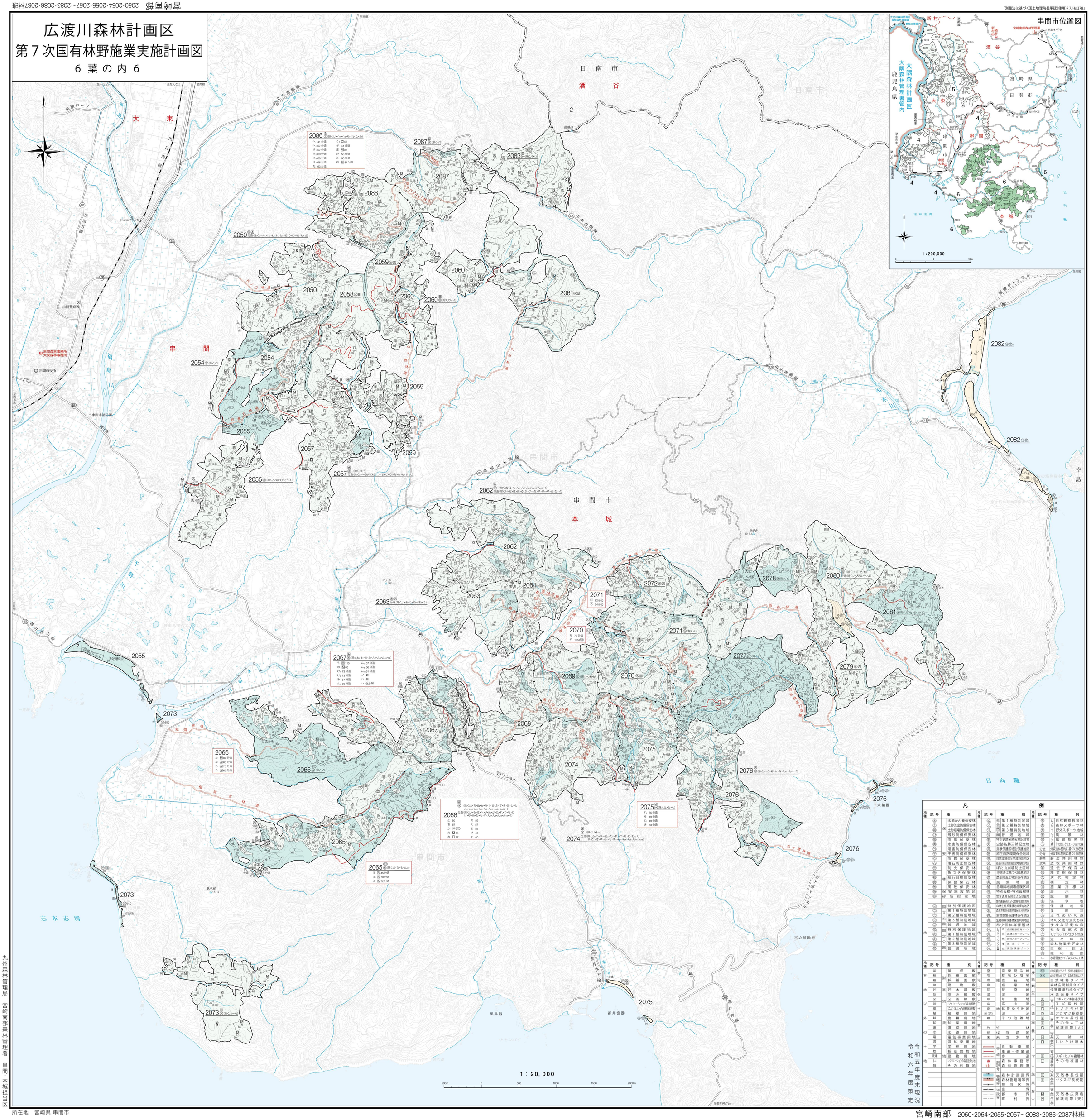

所在地　宮崎県 串間市

九州森林管理局　宮崎南部森林管理署　串間・本城担当区

宮崎南部　2050・2054・2055・2057～2083・2086・2087林班