「測量法に基づく国土地理院長承認（使用）R 7JHs 378」

広渡川森林計画区
第７次国有林野施業実施計画図
６ 葉 の 内 ３

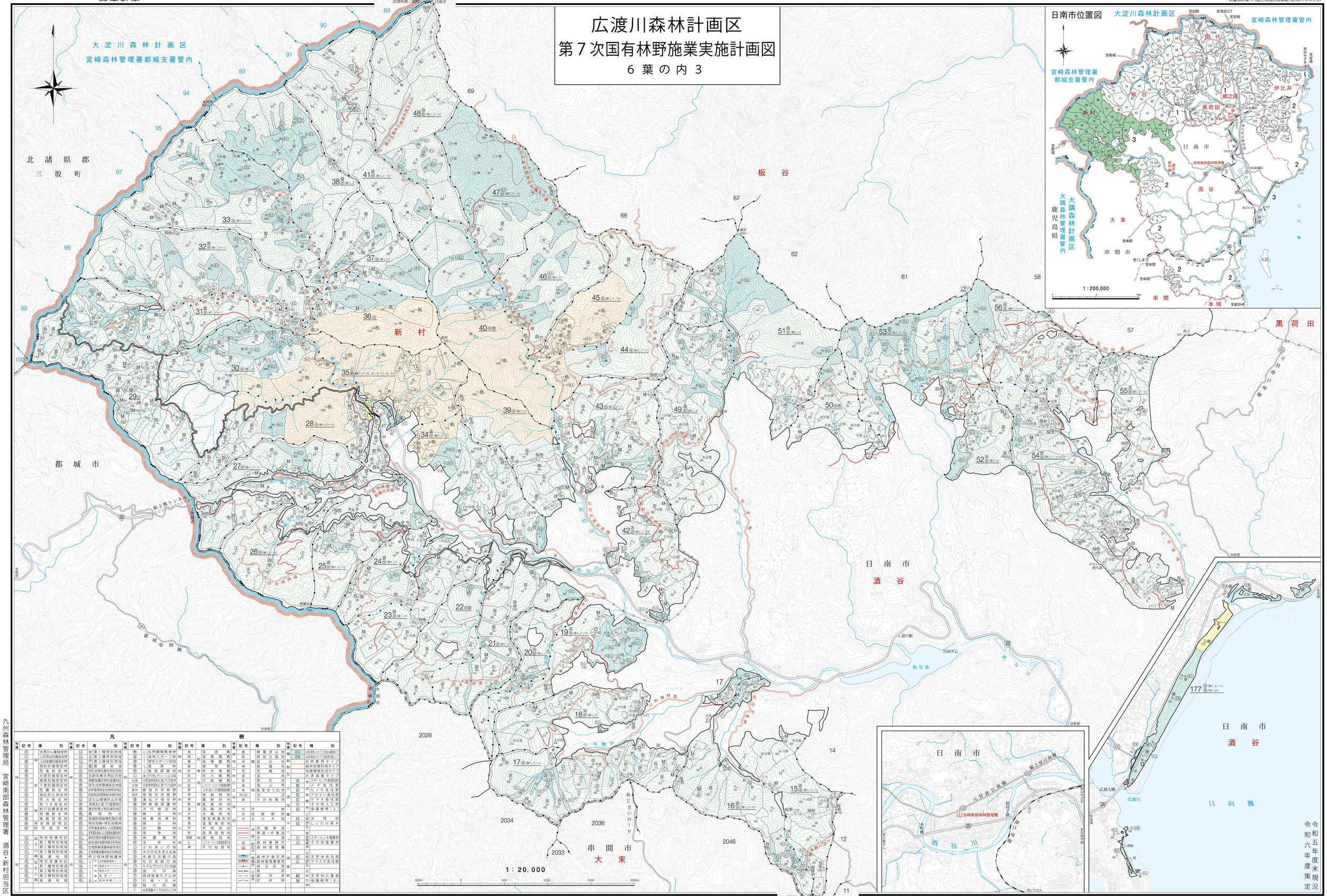

凡例

地種	記号	種別
保安林	①	水源かん養保安林
	②	土砂流出防備保安林
	③	土砂崩壊防備保安林
	④	飛砂防備保安林
	⑤	防風保安林
	⑥	水害防備保安林
	⑦	潮害防備保安林
	⑧	干害防備保安林
	⑨	防雪保安林
	⑩	落石防止保安林
	⑪	防火保安林
	⑫	魚つき保安林
	⑬	航行目標保安林
	⑭	保健保安林
	⑮	風致保安林
	⑯	保安施設地区
	⑰	砂防指定地
保安林以外の土地	⑱	特別保護地区
	⑲	第１種特別地域
	⑳	第２種特別地域
	㉑	第３種特別地域
	㉒	普通地域
	㉓	特別保護地区
	㉔	第１種特別地域
	㉕	第２種特別地域
	㉖	第３種特別地域
	㉗	普通地域

地種	記号	種別
保安林以外の土地	㉘	自然観察教育林
	レクリエーション	森林スポーツ林
	自然	野外スポーツ地域
	風景	風景
	風致	風致探勝林
	森	その他レクリエーション森
	分収造林	分収造林契約に基づく分収林
	分育	分収育林契約に基づく分収育林
	新炭	新炭共同林野
	放牧	放牧共同林野
	遺伝子	遺伝子保存林
	精英樹	精英樹保護林
	次代	次代検定林
	検定	検定林
	指標	指標指標林
	展示	展示林
	試験	試験地
	係争	係争地
	保護樹帯	保護樹帯
	送粉	送粉林
	ふれあいの森	ふれあいの森
	水の文化を支える森	水の文化を支える森
	多様な活動の森	多様な活動の森
	社会貢献の森	社会貢献の森
	モデルプロジェクトの森	モデルプロジェクトの森
	遊々の森	遊々の森
	森林施業モデル林	森林施業モデル林
	巨樹・巨木	巨樹・巨木
	緑の回廊	緑の回廊
	水源涵養タイプ分収育林	水源涵養タイプ分収育林

地種	記号	種別
保安林以外の土地	苗畑	苗畑
	採種園	採種園
	採種園	採種園
	建物	建物
	貯木場	貯木場
	防火線	防火線
	区画線	区画線
	パウニーパッチ	パウニーパッチの高齢林
	高山帯	高山帯
	草生地	草生地
	荒地	荒地
	崩壊地	崩壊地
	採草放牧地	採草放牧地
	建物用地	建物用地
	パウニーパッチの高齢林	パウニーパッチの高齢林
	その他貸地	その他貸地
林道	自動車道	自動車道
	車道・作業道	車道・作業道
	市道	市道
山	森林事務所	森林事務所
	森林管理署等	森林管理署等
行政界	林計画区界	林計画区界
	森林管理署等界	森林管理署等界
	担当区界	担当区界
	県界	県界
	郡市界	郡市界
	町村界	町村界

地種	記号	種別
廃棄物	廃棄物投入地	廃棄物投入地
	廃棄物ひ隠地	廃棄物ひ隠地
鉱業	鉱石地	鉱石地
	坑廃地	坑廃地
荒廃地	荒廃地	荒廃地
海岸	スポーツ・レクリエーション海岸	スポーツ・レクリエーション海岸
	アカマツ長伐期	アカマツ長伐期
	クヤキ長伐期	クヤキ長伐期
	ヒノキ長伐期	ヒノキ長伐期
	その他人工林	その他人工林
	保護樹帯（人）	保護樹帯（人）
公共施設	天然林	天然林
	しいたけ原木	しいたけ原木
育成複層林	スギ・ヒノキ複層林	スギ・ヒノキ複層林
	その他複層林	その他複層林
天然林	天然林長伐期	天然林長伐期
	クヤスギ長伐期	クヤスギ長伐期
天然林広葉樹	天然林広葉樹	天然林広葉樹
	保護樹帯（天）	保護樹帯（天）

令和五年度未現況
令和六年度策定

九州森林管理局　宮崎南部森林管理署　酒谷・新村担当区

所在地　宮崎県 日南市