「測量法に基づく国土地理院長承認(使用)R 7JHs 378」

広渡川森林計画区
第７次国有林野施業実施計画図
６ 葉 の 内 ２

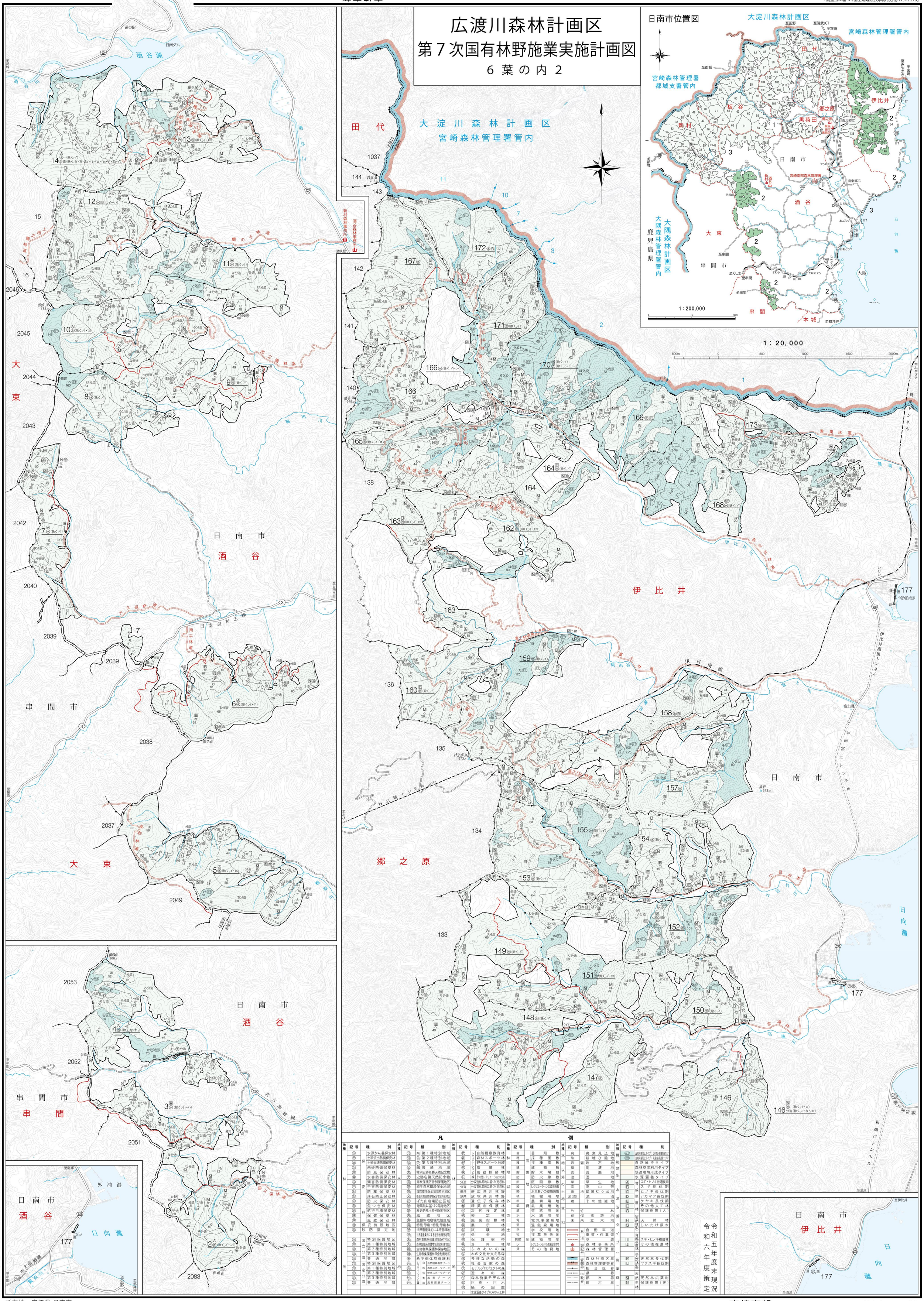

凡　例

地種	記号	種別
林	㊫	水源かん養保安林
	㊪	土砂流出防備保安林
	㊩	土砂崩壊防備保安林
	㊨	飛砂防備保安林
	㊧	防風保安林
	㊦	水害防備保安林
	㊥	潮害防備保安林
	㊤	干害防備保安林
	㊣	防霧保安林
	㊢	落石防止保安林
	㊡	防火保安林
	㊠	魚つき保安林
	㊟	航行目標保安林
	㊞	保健保安林
	㊝	風致保安林
	㊜	保安施設地区
	㊛	砂防指定地
保安林	㉑	国立公園 特別保護地区
	㉒	国立公園 第1種特別地域
	㉓	国立公園 第2種特別地域
	㉔	国立公園 第3種特別地域
	㉕	国立公園 普通地域
	㉖	国定公園 特別保護地区
	㉗	国定公園 第1種特別地域
	㉘	国定公園 第2種特別地域
	㉙	国定公園 第3種特別地域
	㉚	国定公園 普通地域

地種	記号	種別
地	㉛	県立自然公園 第1種特別地域
	㉜	県立自然公園 第2種特別地域
	㉝	県立自然公園 第3種特別地域
	㉞	県立自然公園 普通地域
	㉟	特別史跡名勝天然記念物
	㊱	史跡名勝天然記念物
	㊲	鳥獣保護区特別保護地区
	㊳	原生自然環境保全地域
	㊴	自然環境保全地域特別地区
	㊵	都道府県自然環境保全地域特別地区
	㊶	ぼた山崩壊防止区域
	㊷	港湾法に基づく臨港地区
	㊸	歴史的風土特別保存地区
	㊹	風致地区
	㊺	急傾斜地崩壊危険区域
	㊻	特別母樹・特別母樹林
	㊼	世界遺産条約による登録地
	㊽	世界遺産条約による登録緩衝地帯
	㊾	森林生態系保護地域保存地区
	㊿	森林生態系保護地域保全利用地区
	(51)	生物群集保護林保存地区
	(52)	生物群集保護林保全利用地区
	(53)	希少個体群保護林
	(54)	レクリエーションの森 国民休養林 自然観察教育ゾーン
	(55)	レクリエーションの森 国民休養林 森林スポーツゾーン
	(56)	レクリエーションの森 国民休養林 野外スポーツゾーン
	(57)	レクリエーションの森 国民休養林 風景ゾーン
	(58)	レクリエーションの森 国民休養林 風致保安林ゾーン

地種	記号	種別
地	㊀	自然観察教育林
	㊁	森林スポーツ林
	㊂	野外スポーツ地域
	㊃	風景林
	㊄	風致探勝林
	(L)	その他レクリエーションの森
分造		分収造林契約に基づく分収林
分育		分収育林契約に基づく分収林
新共		新炭共用林野
放共		放牧共用林野
㊅		遺伝子保存林
㊆		精英樹保護林
㊇		次代検定林
㊈		検定林
㊉		施業指標林
㊋		展示林
㊌		試験地
㊍		係争地
㊎		保護樹帯
㊏		渓畔林
㊐		ふれあいの森
㊑		木の文化を支える森
㊒		多様な活動の森
㊓		社会貢献の森
㊔		モデルプロジェクトの森
㊕		遊々の森
㊖		森林施業モデル林
㊗		巨樹・巨木
㊘		緑の回廊
(ロ)		水源涵養タイプ以外の人工林

地種	記号	種別
林地以外の土地	苗	苗畑敷
	穂	採穂園敷
	種	採種園敷
	建	建物敷
	貯	防木堤敷
	防	防火線敷
	区	区画線敷
	設	レクリエーションの森施設敷
	郷	ふれあいの郷施設敷
	植	植樹用地
	農	農耕用地
	鉱	鉱業用地
	道	道路用地
	水	水路用地
	電	電気事業用地
	温	温鉱泉用地
	学	学校用地
	牧	採草放牧地
	貸建	建物用地
	レ	レクリエーションの森施設貸付地
	貸	その他貸地

地種	記号	種別
林地以外の土地	廃	廃棄見込地
	陰	耕地ひ陰地
	岩	岩石地
	崩	崩壊地
	荒	荒廃地
	湿	湿地
	草	草生地
	高	高山帯
	泉	鉱泉ゆう出地
	池(沼)	池沼
	雑	その他雑地
林道		自動車道
		車道・作業道
		歩道
副記号	山	森林事務所
		森林管理署
隣接界		森林計画区界
		森林管理署等界
行政界		担当区界
		県界
		郡市界
		町村界

地種	記号	種別
機能類型	(水源涵養タイプ)	山地災害防止タイプ：土砂流出・崩壊防止エリア
	(水源涵養タイプ)	山地災害防止タイプ：飛砂・雪害防止エリア
		自然維持タイプ
		森林空間利用タイプ
		快適環境形成タイプ
		水源涵養タイプ
水源涵養タイプ（施業群）	A	育成単層林 スギ・ヒノキ普通伐期
	B	スギ長伐期
	C	ヒノキ長伐期
	D	アカマツ長伐期
	E	ケヤキ長伐期
	F	その他人工林
	G	保護樹帯（人）
	H	天然林（天然林施業）
	O	しいたけ原木
	I	育成複層林 スギ・ヒノキ複層林
	J	その他複層林
	K	天然林長伐期
	L	ヤクスギ長伐期
	M	天然林広葉樹
	N	天然生林 保護樹帯（天）

令和五年度末現況
令和六年度策定