「測量法に基づく国土地理院長承認（使用）R 7JHs 378」
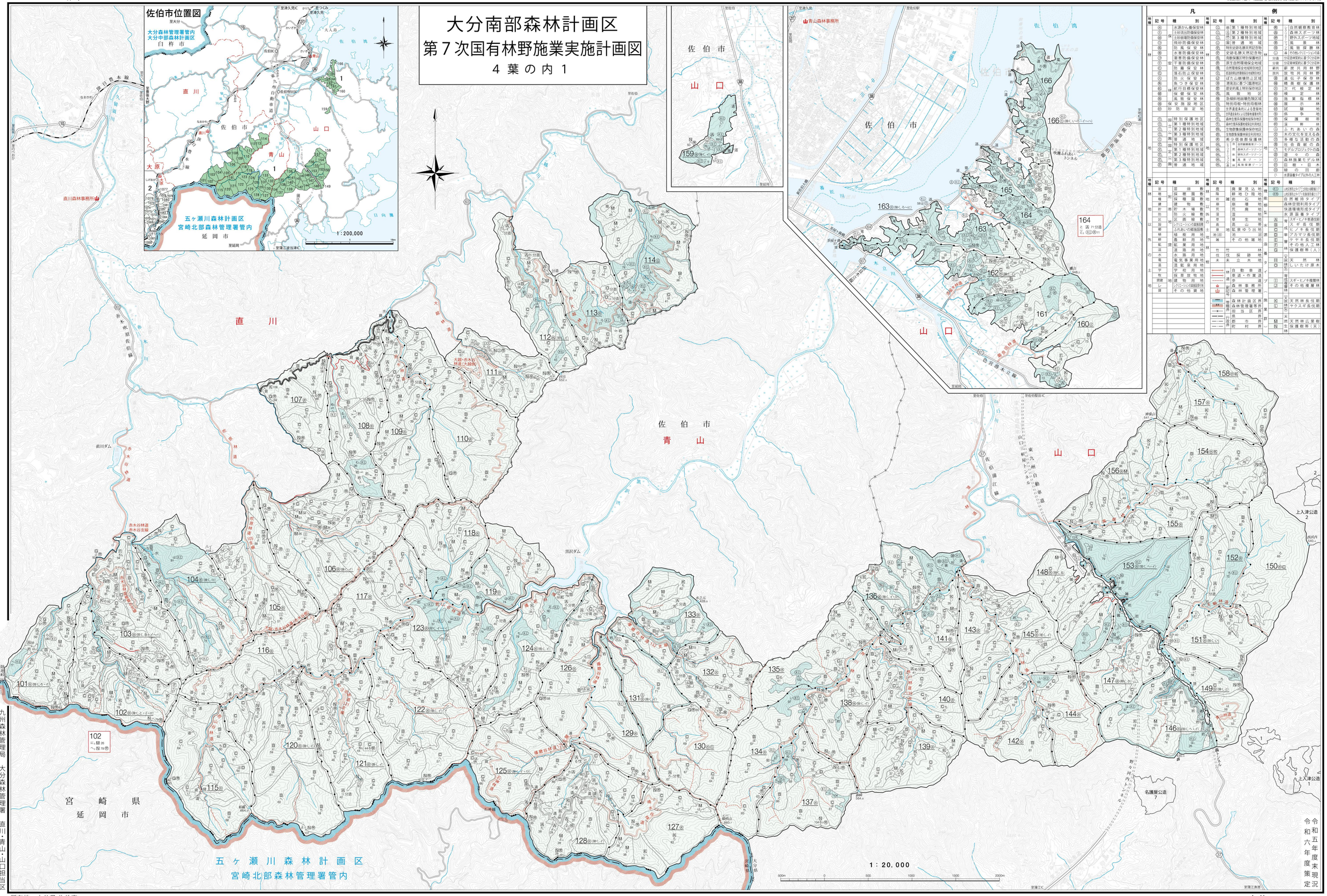
大分南部森林計画区
第７次国有林野施業実施計画図
４葉の内１