「測量法に基づく国土地理院長承認（使用）R 7JHs 378」

白川・菊池川森林計画区
第７次国有林野施業実施計画図
5 葉 の 内 3

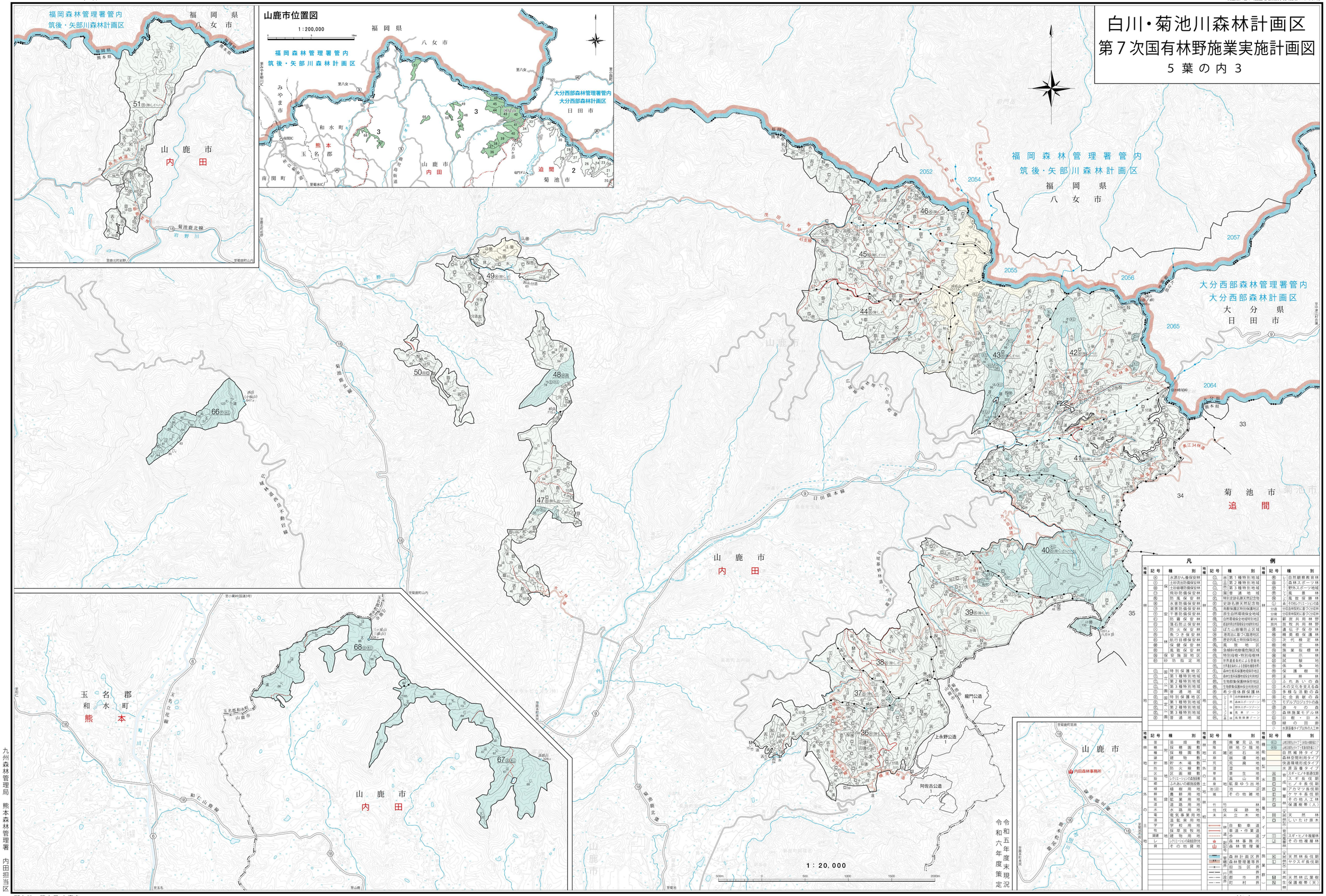

凡 例

地種	記号	種 別	地種	記号	種 別	地種	記号	種 別	地種	記号	種 別
林	⑩	水源かん養保安林	林	㉑	第１種特別地域	林	㊱	自然観察教育林	地	㊷	試験地区タイプ（林齢伐採区）
	① 保	土砂流出防備保安林		㉒	第２種特別地域		㊲	森林スポーツ林		㊸	試験地区タイプ（皆伐区）
	②	土砂崩壊防備保安林		㉓	第３種特別地域		㊳	野外スポーツ地域	機能型		自然維持タイプ
	③	飛砂防備保安林		㉔	普通地域		㊴	風致林			森林空間利用タイプ
	④	防風保安林		㉕	特別史跡名勝天然記念物		㊵	風致探勝林			快適環境形成タイプ
	⑤	水害防備保安林		㉖	史跡名勝天然記念物		㊶	６次のレクリエーションの場分収造林契約に基づく分収林			水源涵養タイプ
	⑥	潮害防備保安林		㉗	鳥獣保護区特別保護地区		分造	分収造林契約に基づく分収林			スギ・ヒノキ普通伐期
	⑦ 安	干害防備保安林		㉘	原生自然環境保全地域		分育	分収育林契約に基づく分収林	水源涵養タイプ	A	スギ長伐期
	⑧	防霧保安林		㉙	自然環境保全地域特別地区		薪共	薪炭共用林野		B	ヒノキ長伐期
	⑨	落石防止保安林		㉚	都道府県自然環境保全地域特別地区		放共	放牧共用林野		C	アカマツ長伐期
	⑩	防火保安林		㉛	ぼた山崩壊防止区域		㊻	遺伝子保存林		D	ケヤキ長伐期
	⑪	魚つき保安林		㉜	湖沼法に基づく指定地区		㊼	精英樹保護林		E	その他人工林
	⑫	航行目標保安林		㉝	歴史的風土特別保存地区		㊽	次代検定林		F	保護樹帯（人）
	⑬	保健保安林		㉞	風致地区		㊾	検定林		G	
	⑭	風致保安林		㉟	急傾斜特別警戒危険区域		㊿	施業指標林	天然林		天然林
	⑮	保安施設地区		㊱	特別母樹・特別母樹林		(51)	採穂林	母材		いしたけ原木
	⑯	砂防指定地		㊲	世界遺産条約による登録地		(52)	試験地	育成複層林		スギ・ヒノキ複層林
	㉑ 国	特別保護地区		㊳	世界遺産条約による登録地緩衝地		(53)	係争地			その他複層林
	㉒ 公	第１種特別地域		㊴	森林生態系保護地区保存地区		(54)	保護樹	天然林広葉樹		天然林長伐期
	㉓ 園	第２種特別地域		㊵	森林生態系保護地区安全利用地区		(55)	渓畔林	保護樹帯（天）		ヤクスギ長伐期
	㉔	第３種特別地域		㊶	生物群集保護林保存地区		(56)	ふれあいの森			
	㉕	普通地域		㊷	生物群集保護林安全利用地区		(57)	水の文化を支える森			天然林広葉樹
	㉖ 国	特別保護地区		㊸	希少個体群保護林		(58)	多様な活動の森			保護樹帯（天）
	㉗ 立	第１種特別地域		㊹	シンボルフォレスト	自然観察教育ゾーン	(59)	社会貢献の森			
	㉘ 公	第２種特別地域		㊺		森林スポーツゾーン	(60)	モデルプロジェクトの森			
	㉙ 園	第３種特別地域		㊻		野外スポーツゾーン	(61)	遊々の森			
	㉚	普通地域		㊼		風致探勝ゾーン	(62)	森林施業モデル林			
				㊽		風致探勝ゾーン	(63)	目標・目木			
							(64)	緑の回廊			
							い	水源涵養タイプ以外の人工林			

地種	記号	種 別	地種	記号	種 別	地種	記号	種 別	地種	記号	種 別
林地以外の土地		苗畑敷	林地以外の土地		廃見込地	林地以外の土地		自動車道	施業群		天然林長伐期
	附帯	採穂園敷		廃地	廃地乙隔地			車道・作業道			ヤクスギ長伐期
	種	採種園敷		岩	岩石地			歩道			
	建	建物敷		崩	崩壊地			森林事務所			
	附帯	貯木場敷		荒	荒廃地			森林管理署			
	防	防除線敷		湿	湿地			森林計画区界			
	区	区画線敷		草	草生地			森林管理署等界			
	地	レクリエーションの森指定敷		高	高山帯			担当区界			
		ふれあいの郷指定敷		泉	鉱泉ゆう出地			県界			
	種	種樹用地		池（沼）	池沼			郡市界			
	農	農耕用地		雑	その他雑地			町村界			
	貸	鉱業用地									
		道路用地									
	水	水路用地									
	電	電気事業用地									
	温	温泉事用地									
	学	学校用地									
	牧	採草放牧地									
	貸建	建物用地									
	レ	レクリエーションの森施設用地									
	貸	その他貸地									

所在地　熊本県 山鹿市

九州森林管理局　熊本森林管理署　内田担当区