「測量法に基づく国土地理院長承認（使用）R 6JHs 256」
「背景図は電子地形図25000を拡大して使用しているので、位置精度は基図に準じます。」

宮崎北部　2035～2067・2081～2083・2100～2127（2124欠）林班

五ヶ瀬川森林計画区
第６次国有林野施業実施計画図
４ 葉 の 内 ２

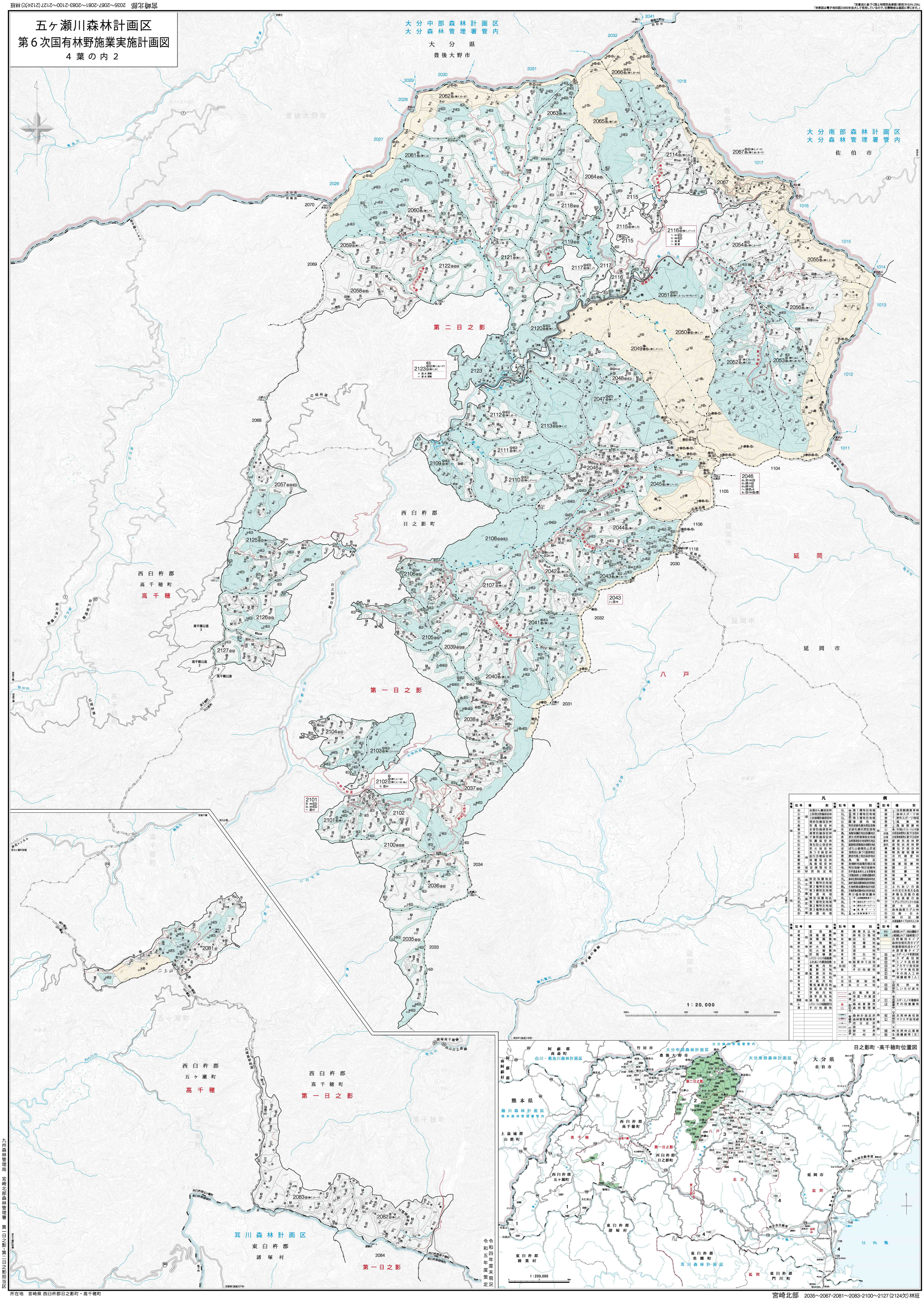

凡例

地種	記号	種別	地種	記号	種別	地種	記号	種別
土地以外の土地	砂	保安林 水源かん養保安林	土地以外の土地	公	国立公園 第１種特別地域	土地以外の土地	都	レクリエーションの森 自然観察教育林
	土	土砂流出防備保安林		公	国立公園 第２種特別地域		森	森林スポーツ林
	崩	土砂崩壊防備保安林		公	国立公園 第３種特別地域		野	野外スポーツ地域
	飛	飛砂防備保安林		公	国立公園 普通地域		景	風景林
	防	防風保安林		史	史跡名勝天然記念物		風	風致探勝林
	潮	水害防備保安林		風	鳥獣保護区特別保護地区		その他レクリエーションの森	
	水	潮害防備保安林		原	原生自然環境保全地域		分造	分収造林契約に基づく分収林
	干	干害防備保安林		自	自然環境保全地域特別地区		分育	分収育林契約に基づく分収林
	保	防雪保安林		都	都道府県自然環境保全条例特別地区		新共	新炭共用林野
	石	落石防止保安林		砂	ぼた山崩壊防止区域		放共	放牧共用林野
	火	防火保安林		海	海岸法に基づく海岸地区		遺	遺伝子保存林
	魚	魚つき保安林		歴	歴史的風土特別保存地区		種	種苗採穂林
	航	航行目標保安林		風	風致地区		次	次代検定林
	健	保健保安林		横	急傾斜地崩壊危険区域		検	検定林
	風	風致保安林		砂	特別砂防・特別河川		指	指導展示林
	海	保安施設地区		世	世界遺産条約による登録地		展	展示林
	砂	砂防指定地		世	世界遺産条約による登録候補地		試	試験地
				生	森林生態系保護地域保存地区		争	係争地
	国立公園	特別保護地区		生	森林生態系保護地域保全利用地区		保	保護樹帯
	国立公園	第１種特別地域		鳥	生物群集保護林保存地区		渓	渓畔林
	国立公園	第２種特別地域		鳥	生物群集保護林保全利用地区		ふ	ふれあいの森
	国立公園	第３種特別地域		昆	昆虫個体群保護林		文	木の文化を支える森
	国立公園	普通地域		レ	レクリエーションの森 自然環境教育ゾーン		多	多様な活動の森
	国定公園	特別保護地区		森	森林スポーツゾーン		共	共生の森
	国定公園	第１種特別地域		野	野外スポーツゾーン		社	社会貢献の森
	国定公園	第２種特別地域		風	風景ゾーン		プ	モデルプロジェクトの森
	国定公園	第３種特別地域		風	風致景観ゾーン		遊	遊々の森
	国定公園	普通地域					森	森林施業モデル林
							巨	巨樹・巨木
							緑	緑の回廊
							い	水源涵養タイプ以外の人工林

地種	記号	種別	地種	記号	種別	地種	記号	種別
林地以外の土地	苗	苗畑敷地	林地以外の土地	廃	廃棄見込地	林相	機	山地防災ライプ：治山と調査ライプ
	種	採種園敷地		廃	廃地ひ殺地		水	山地防災ライプ：水源涵養ライプ
	採	採種園敷地		岩	岩石地		自	自然観賞タイプ
	建	建物敷地		崩	崩壊地		森	森林空間利用タイプ
	貯	貯木場敷地		荒	荒廃地		快	快適環境形成タイプ
	防	防火線敷地		湿	湿地		水	水源涵養タイプ
	区	区画線敷地		草	草生地		スギ・ヒノキ普通伐期	
	設	レクリエーションの森施設敷地		高	高山帯		スギ	スギ長伐期
	郷	ふれあいの郷施設敷地		泉	鉱泉砂う出地		ヒノキ	ヒノキ長伐期
	耕	耕作用地		池沼	池沼		アカ	アカマツ長伐期
	農	農耕用地		雑	その他雑地		ケヤキ	ケヤキ長伐期
	鉱	鉱業用地	林相	竹	竹林		その他人工林	
	道	道路用地		伐	伐採跡地		保	保護樹帯（人）
	水	水路用地		未	未立木地		天	天然林
	電	電気事業用地					しい	しいたけ原木
	温	温泉泉用地						
	学	学校用地			林道：自動車道		育成天然林	
	牧	牧場牧草地			林道：普通・作業道		スギ・ヒノキ複層林	
	貸建	貸建物用地			林道：歩道		その他複層林	
	レ	レクリエーションの森施設予定地			森林事務所			
	貸	その他貸地			森林管理署		天	天然林長伐期
					森林計画区界		ヤク	ヤクスギ長伐期
					森林管理署等界			
					担当区界		天	天然林広葉樹
					県界		保	保護樹帯（天）
					郡市界			
					町村界			

所在地　宮崎県 西臼杵郡日之影町・高千穂町

九州森林管理局　宮崎北部森林管理署　第一日之影・第二日之影担当区

宮崎北部　2035～2067・2081～2083・2100～2127（2124欠）林班