「測量法に基づく国土地理院長承認（使用）R 3JHs 604」

姶良森林計画区
第６次国有林野施業実施計画図
4 葉 の 内 1

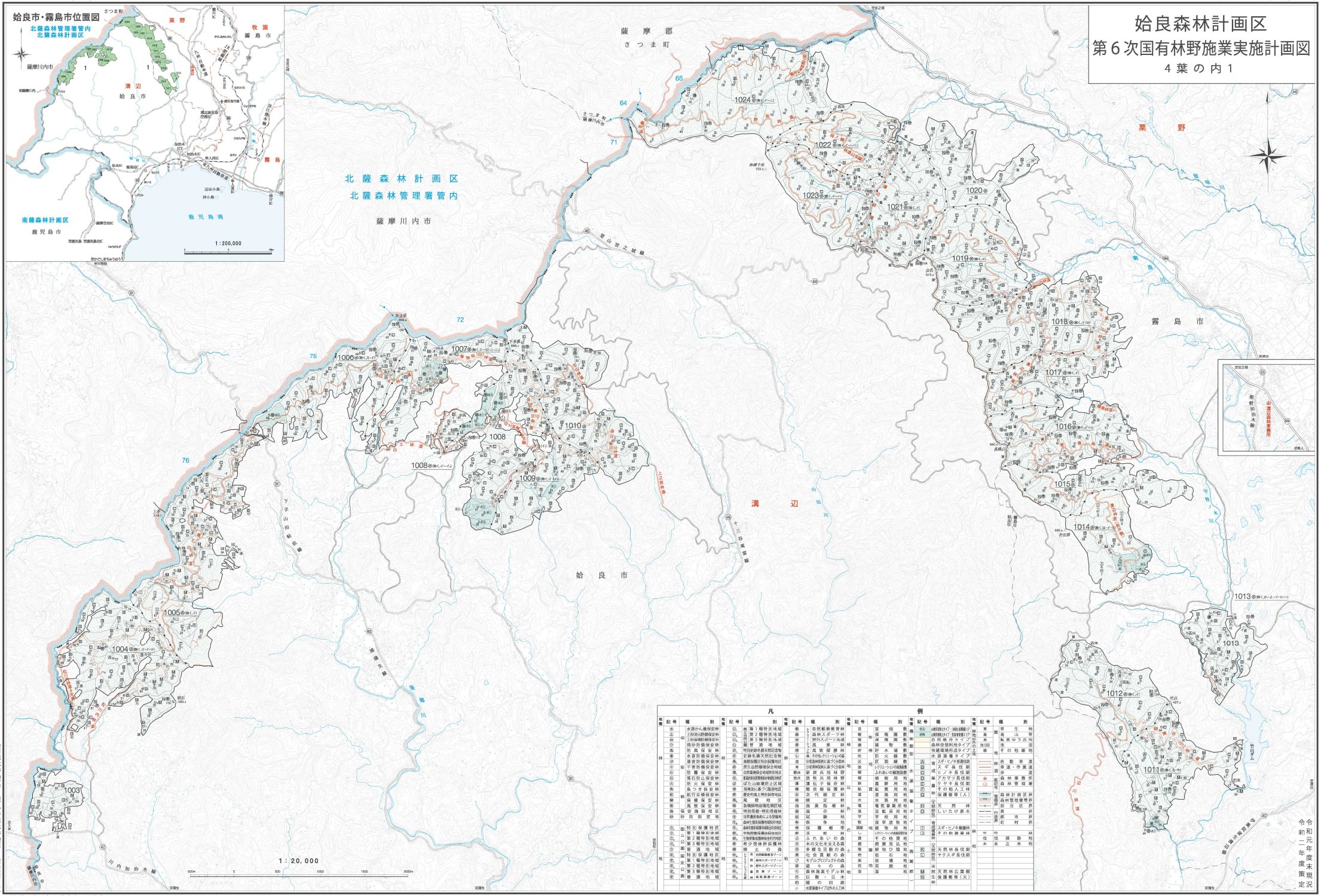

凡例

地種	記号	種別
林地	水	水源かん養保安林
	土	土砂流出防備保安林
	砂	土砂崩壊防備保安林
	飛	飛砂防備保安林
	防	防風保安林
	雪	水害防備保安林
	雪	雪害防備保安林
	干	干害防備保安林
	防	防雪保安林
	石	落石防止保安林
	火	防火保安林
	魚	魚つき保安林
	航	航行目標保安林
	保	保健保安林
	風	風致保安林
	保安	保安施設地区
	砂防	砂防指定地
	特別保護	特別保護地区
	公1	第１種特別地域
	公2	第２種特別地域
	公3	第３種特別地域
	普通	普通地域
特定公園	特別保護	特別保護地区
	公1	第１種特別地域
	公2	第２種特別地域
	公3	第３種特別地域
	普通	普通地域

地種	記号	種別
森林	第1	第１種特別地域
	第2	第２種特別地域
	第3	第３種特別地域
	普通	普通地域
	保健	保健保安林
	風致	風致保安林
	干害	干害防備保安林
	防雪	防雪保安林
	防風	防風保安林
	雪害	雪害防備保安林
	防霧	防霧保安林
	水害	水害防備保安林
	防潮	防潮保安林
	飛砂	飛砂防備保安林
	水源	水源かん養保安林
	土砂	土砂流出防備保安林
	土崩	土砂崩壊防備保安林
	魚つき	魚つき保安林
	航行	航行目標保安林
	落石	落石防止保安林
	防火	防火保安林
	干害	干害防備保安林
	雪害	雪害防備保安林
	防雪	防雪保安林
	防風	防風保安林
	保安	保安施設地区
	砂防	砂防指定地
	特別保護	特別保護地区
	公1	第１種特別地域
	公2	第２種特別地域
	公3	第３種特別地域
	普通	普通地域

地種	記号	種別
森林	自然観察教育林	
	森林スポーツ林	
	野外スポーツ地域	
	風景林	
	特別母樹林	
	その他レクリエーションの森	
	分収造林契約に基づく分収林	
	分収育林契約に基づく分収林	
	自然環境保全地域特別地区	
	原生自然環境保全地域	
	自然環境保全地域特別地区	
	郷土の森	
	都市の森	
	里山林	
	学術参考林	
	特別母樹林	
	遺伝子保存林	
	種苗生産	
	採種園	
	採穂園	
	見本林	
	試験林	
	展示林	
	施業指標林	
	次代検定林	
	林木バイオ	
	育種素材	
	特定母樹	
	特別母樹	
	精英樹	
	採種林	
	採穂林	
	採種園	
	採穂園	
	種子貯蔵施設	
	苗畑	
	実生	
	さし	
	つぎ木	
	山行苗	
	仮植床	
	育苗	
	貯蔵	
	種子	
	穂木	
	台木	
	苗木	
	山行苗	
	仮植床	
	育苗	
	貯蔵	
	種子	
	穂木	
	台木	
	苗木	
林道	開設済	
	開設中	
	改良	
	舗装	
	橋梁	
	隧道	
	雪覆	
	落石防止柵	
	防護柵	
	待避所	
	転回場	
	車止め	
	木橋	
	鉄橋	
	コンクリート橋	
	石橋	
	木橋	
	鉄橋	
	コンクリート橋	
	石橋	
作業道	開設済	
	開設中	
	改良	
	舗装	
	橋梁	
	隧道	
	雪覆	
	落石防止柵	
	防護柵	
	待避所	
	転回場	
	車止め	
	木橋	
	鉄橋	
	コンクリート橋	
	石橋	
	木橋	
	鉄橋	
	コンクリート橋	
	石橋	
索道	開設済	
	開設中	
	改良	
	舗装	
	橋梁	
	隧道	
	雪覆	
	落石防止柵	
	防護柵	
	待避所	
	転回場	
	車止め	
	木橋	
	鉄橋	
	コンクリート橋	
	石橋	
	木橋	
	鉄橋	
	コンクリート橋	
	石橋	
歩道	開設済	
	開設中	
	改良	
	舗装	
	橋梁	
	隧道	
	雪覆	
	落石防止柵	
	防護柵	
	待避所	
	転回場	
	車止め	
	木橋	
	鉄橋	
	コンクリート橋	
	石橋	
	木橋	
	鉄橋	
	コンクリート橋	
	石橋	
土場	開設済	
	開設中	
	改良	
	舗装	
	橋梁	
	隧道	
	雪覆	
	落石防止柵	
	防護柵	
	待避所	
	転回場	
	車止め	
	木橋	
	鉄橋	
	コンクリート橋	
	石橋	
	木橋	
	鉄橋	
	コンクリート橋	
	石橋	
貯木場	開設済	
	開設中	
	改良	
	舗装	
	橋梁	
	隧道	
	雪覆	
	落石防止柵	
	防護柵	
	待避所	
	転回場	
	車止め	
	木橋	
	鉄橋	
	コンクリート橋	
	石橋	
	木橋	
	鉄橋	
	コンクリート橋	
	石橋	
製品	開設済	
	開設中	
	改良	
	舗装	
	橋梁	
	隧道	
	雪覆	
	落石防止柵	
	防護柵	
	待避所	
	転回場	
	車止め	
	木橋	
	鉄橋	
	コンクリート橋	
	石橋	
	木橋	
	鉄橋	
	コンクリート橋	
	石橋	
集材機	開設済	
	開設中	
	改良	
	舗装	
	橋梁	
	隧道	
	雪覆	
	落石防止柵	
	防護柵	
	待避所	
	転回場	
	車止め	
	木橋	
	鉄橋	
	コンクリート橋	
	石橋	
	木橋	
	鉄橋	
	コンクリート橋	
	石橋	
索道	開設済	
	開設中	
	改良	
	舗装	
	橋梁	
	隧道	
	雪覆	
	落石防止柵	
	防護柵	
	待避所	
	転回場	
	車止め	
	木橋	
	鉄橋	
	コンクリート橋	
	石橋	
	木橋	
	鉄橋	
	コンクリート橋	
	石橋	
歩道	開設済	
	開設中	
	改良	
	舗装	
	橋梁	
	隧道	
	雪覆	
	落石防止柵	
	防護柵	
	待避所	
	転回場	
	車止め	
	木橋	
	鉄橋	
	コンクリート橋	
	石橋	
	木橋	
	鉄橋	
	コンクリート橋	
	石橋	
土場	開設済	
	開設中	
	改良	
	舗装	
	橋梁	
	隧道	
	雪覆	
	落石防止柵	
	防護柵	
	待避所	
	転回場	
	車止め	
	木橋	
	鉄橋	
	コンクリート橋	
	石橋	
	木橋	
	鉄橋	
	コンクリート橋	
	石橋	
貯木場	開設済	
	開設中	
	改良	
	舗装	
	橋梁	
	隧道	
	雪覆	
	落石防止柵	
	防護柵	
	待避所	
	転回場	
	車止め	
	木橋	
	鉄橋	
	コンクリート橋	
	石橋	
	木橋	
	鉄橋	
	コンクリート橋	
	石橋	
製品	開設済	
	開設中	
	改良	
	舗装	
	橋梁	
	隧道	
	雪覆	
	落石防止柵	
	防護柵	
	待避所	
	転回場	
	車止め	
	木橋	
	鉄橋	
	コンクリート橋	
	石橋	
	木橋	
	鉄橋	
	コンクリート橋	
	石橋	
集材機	開設済	
	開設中	
	改良	
	舗装	
	橋梁	
	隧道	
	雪覆	
	落石防止柵	
	防護柵	
	待避所	
	転回場	
	車止め	
	木橋	
	鉄橋	
	コンクリート橋	
	石橋	
	木橋	
	鉄橋	
	コンクリート橋	
	石橋	

例

地種	記号	種別
林地	林班界	
	小班界	
	治区界	
	道	
水系	河川	
	湖沼	
	その他水面	
道路	自動車道	
	普通・作業道	
	歩道	
	森林事務所	
	森林管理署	
境界	森林計画区界	
	森林管理署界	
	国有林界	
	市町村界	
林種	竹林	
	伐採跡地	
	未立木地	

令和元年度末現況
令和二年度施策決定