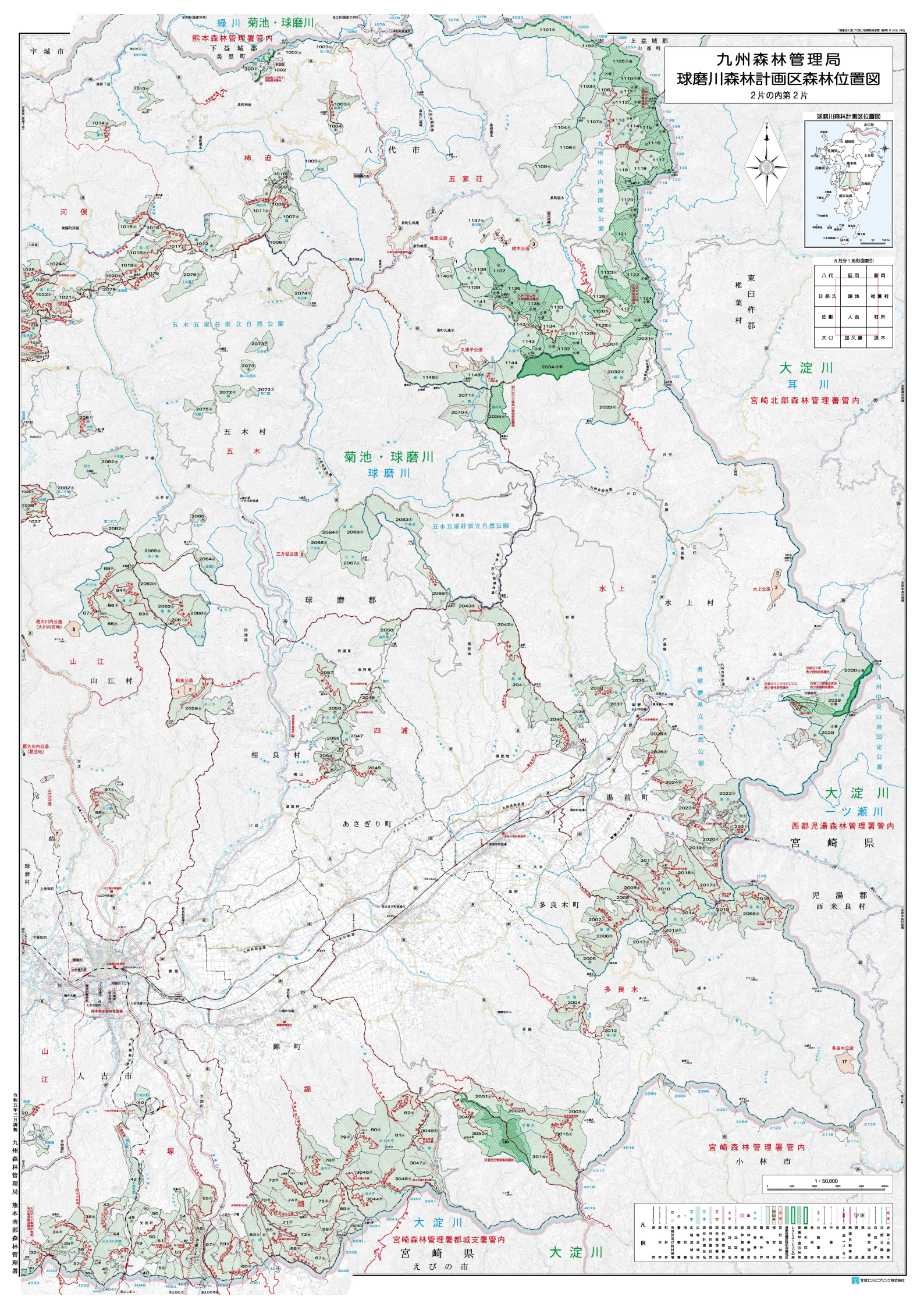
九州森林管理局
球磨川森林計画区森林位置図
2片の内第2片
球磨川森林計画区位置図
5万分1地形図索引
八代
日奈久
佐敷
大口
延用
頭地
人吉
加久藤
駅岡
椎葉村
村所
須木
緑川 菊池・球磨川
熊本森林管理署管内
宇城市
下益城郡
美里町
八代市
柿迫
五家荘
河俣
五木五家荘県立自然公園
五木村
五木
菊池・球磨川
球磨川
球磨郡
山江
山江村
相良村
四浦
あさぎり町
湯前町
多良木町
多良木
錦町
錦
大塚
大畑
人吉市
山江
球磨村
上球磨
下球磨
東臼杵郡
椎葉村
大淀川
耳川
宮崎北部森林管理署管内
水上
水上村
奥球磨県立自然公園
九州中央山地国定公園
大淀川
一ツ瀬川
西都児湯森林管理署管内
宮崎県
児湯郡
西米良村
宮崎森林管理署管内
小林市
大淀川
宮崎森林管理署都城支署管内
宮崎県
えびの市
九州中央山地国定公園
九州自然歩道
五木五家荘県立自然公園
三方谷公道
相良公道
葛大川内公道（大川内団地）
葛大川内公道（葛団地）
山江公道
久連子公道
椎原公道
樅木公道
水上公道
多良木公道
1：50,000
凡例
令和五年三月調製
九州森林管理局 熊本南部森林管理署
宝酒エンジニアリング株式会社