立 木 販 売 結 果

入札月日　　令和8年7月30日

佐賀森林管理署

売払番号	国有林名	林小班	林名区分	伐採種	林齢	面積(ha)	一般材			低質材	計	初回応札者数	最高価格（税抜）	最高入札者
							スギ	ヒノキ	その他					
3	城山	25に	90	皆伐	63	0.59	13.65	337.21		168.98	519.84	1	1,200,000	（株）多良木材
4	平四郎山	1026ろ、へ2	213	皆伐	60	9.03	4284.89	176.01		1946.76	6407.66	5	11,330,000	（株）池田産業
5	蛇古場	1034れ	774	皆伐	59	10.06	1557.99	2710.76		1942.07	6210.82	3	11,100,000	（株）伊万里木材市場

公売箇所位置図
３号物件（分収造林）

城山国有林
25林班に小班　面積：0.59ha

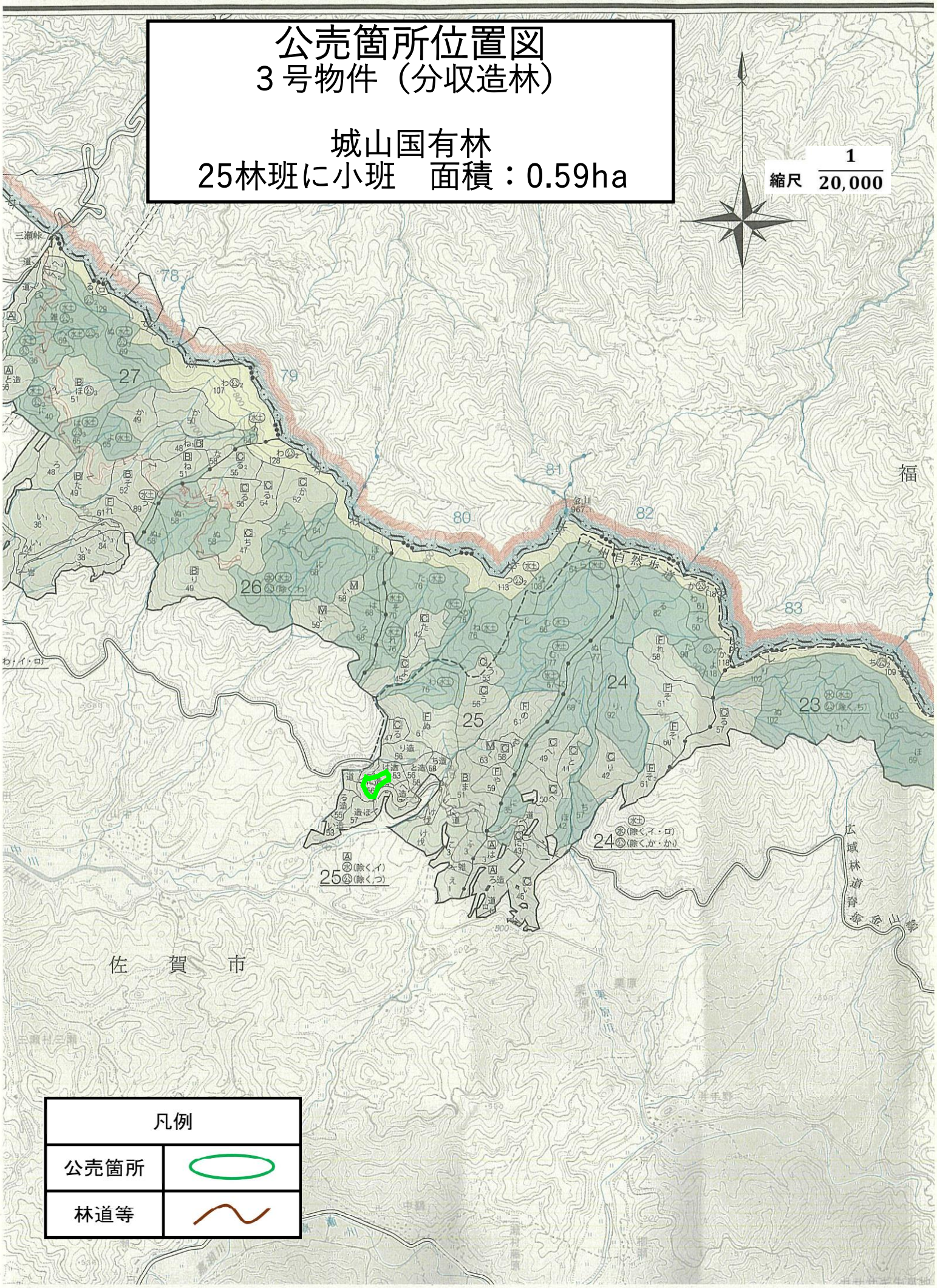

公売箇所位置図
３号物件（分収造林）

城山国有林
25林班に小班　面積：0.59ha

縮尺
1/5000

N

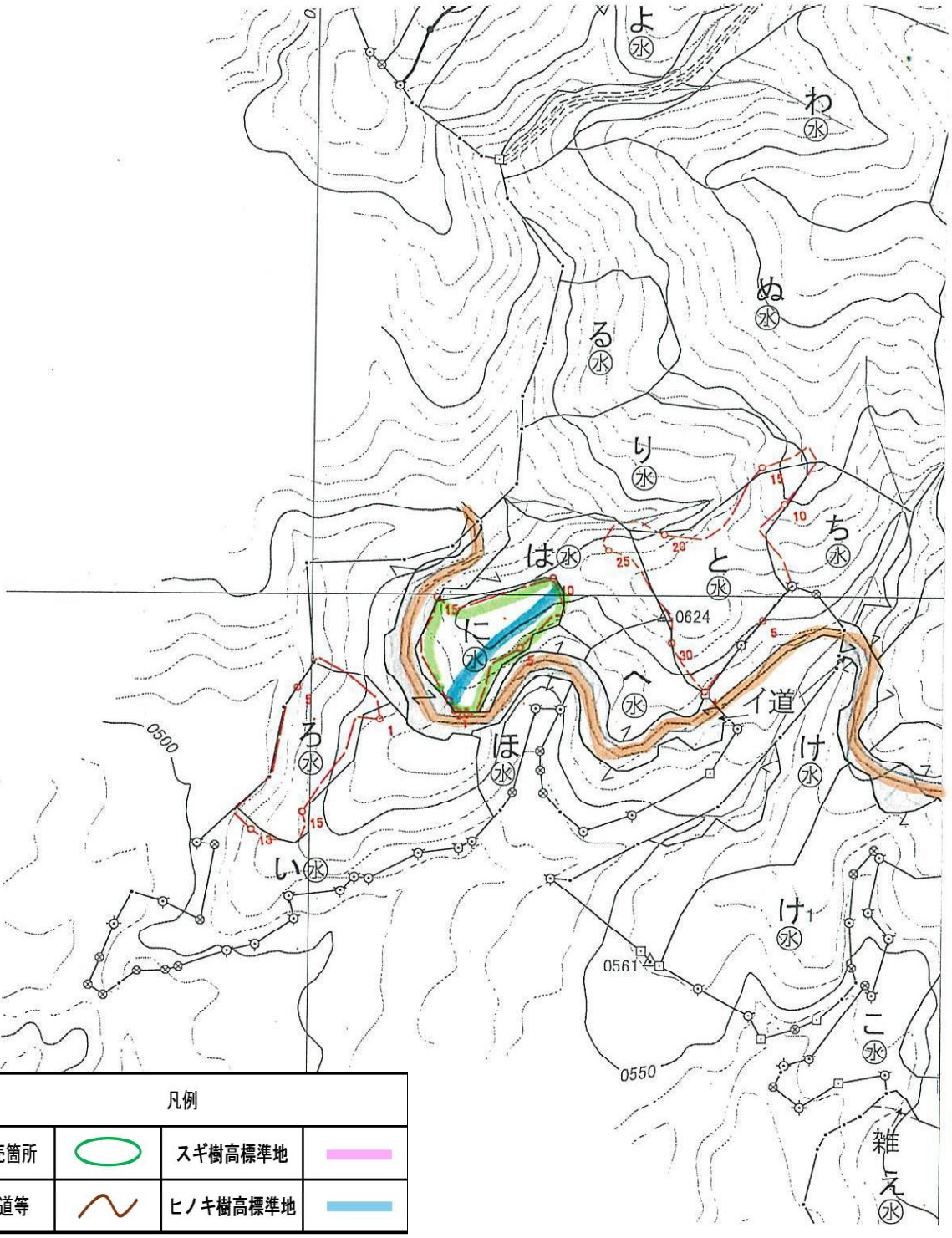

凡例			
公売箇所		スギ樹高標準地	
林道等		ヒノキ樹高標準地	

樹 材 種 別 一 覧 表

佐賀森林管理署

復命書番号： 07－ 9　　森林事務所 ： 三瀬森林事務所　　国有林名 ： 城山
林班 ： 25　　小班 ： に　　伐区 ：

樹種名	材種区分	生被別	態様区分	品質区分	胸高直径	樹高	本数	幹材積	平均単木材積	控除有無
スギ	一般材	生立木	生立木	高齢級	24	18	1	0.39	0.390	無
					24	19	2	0.84	0.420	無
					28	19	2	1.10	0.550	無
					28	20	5	2.90	0.580	無
					30	20	3	1.98	0.660	無
					32	20	1	0.74	0.740	無
					34	21	2	1.70	0.850	無
					36	21	2	1.88	0.940	無
					40	23	1	1.22	1.220	無
				品質計			19	12.75		
				間・根	16	17	1	0.18	0.180	無
					20	19	1	0.30	0.300	無
					24	19	1	0.42	0.420	無
				品質計			3	0.90		
			態様計		28	20	22	13.65		
		生被計					22	13.65		
	材種計						22	13.65		
	低質材	生立木	生立木		16	16	1	0.17	0.170	無
					16	17	2	0.36	0.180	無
					16	18	1	0.19	0.190	無
					18	16	2	0.42	0.210	無
					18	17	2	0.44	0.220	無
					18	18	1	0.23	0.230	無
					20	18	2	0.56	0.280	無
					20	19	2	0.60	0.300	無
					22	18	1	0.34	0.340	無
					22	19	3	1.08	0.360	無
					24	19	3	1.26	0.420	無
					26	18	1	0.46	0.460	無
					26	19	2	0.96	0.480	無
					26	20	3	1.53	0.510	無
					28	20	1	0.58	0.580	無
				品質計			27	9.18		
			態様計		20	18	27	9.18		
		生被計					27	9.18		

＊ 態様計の胸高直径、樹高は、平均胸高直径、平均樹高である。

樹　材　種　別　一　覧　表

佐賀森林管理署

復命書番号：　07－　9　　森林事務所　：　三瀬森林事務所　　国有林名　：　城山
林班　：　25　　小班　：　に　　伐区　：

樹種名	材種区分	生被別	態様区分	品質区分	胸高直径	樹高	本数	幹材積	平均単木材積	控除有無
スギ	材種計						27	9.18		
－樹種計－							49	22.83		
ヒノキ	一般材	生立木	生立木	高齢級	18	17	17	3.74	0.220	無
					20	19	54	16.74	0.310	無
					22	19	88	32.56	0.370	無
					24	20	107	48.15	0.450	無
					26	20	80	41.60	0.520	無
					28	20	79	47.40	0.600	無
					30	20	52	34.84	0.670	無
					32	21	26	20.80	0.800	無
					34	21	33	29.37	0.890	無
					36	21	8	7.84	0.980	無
					38	21	10	10.80	1.080	無
					40	21	5	5.95	1.190	無
					42	22	1	1.36	1.360	無
					44	22	3	4.44	1.480	無
				品質計			563	305.59		
				間・根	16	17	3	0.54	0.180	無
					18	17	12	2.64	0.220	無
					20	19	32	9.92	0.310	無
					22	19	23	8.51	0.370	無
					24	20	13	5.85	0.450	無
					26	20	8	4.16	0.520	無
				品質計			91	31.62		
			態様計		24	20	654	337.21		
		生被計					654	337.21		
	材種計						654	337.21		
	低質材	生立木	生立木		12	13	10	0.80	0.080	無
					14	17	78	10.92	0.140	無
					16	17	117	21.06	0.180	無
					18	17	118	25.96	0.220	無
					20	19	101	31.31	0.310	無
					22	19	65	24.05	0.370	無
					24	20	40	18.00	0.450	無
					26	20	28	14.56	0.520	無

＊　態様計の胸高直径、樹高は、平均胸高直径、平均樹高である。

樹　材　種　別　一　覧　表

佐賀森林管理署

復命書番号：　07－　9　　森林事務所　：　三瀬森林事務所　　国有林名　：　城山
林班　：　25　　小班　：　に　　伐区　：

樹種名	材種区分	生被別	態様区分	品質区分	胸高直径	樹高	本数	幹材積	平均単木材積	控除有無
ヒノキ	低質材	生立木	生立木		28	20	13	7.80	0.600	無
					30	20	3	2.01	0.670	無
					34	21	1	0.89	0.890	無
					38	21	1	1.08	1.080	無
					42	22	1	1.36	1.360	無
				品質計			576	159.80		
			態様計		18	18	576	159.80		
		生被計					576	159.80		
	材種計						576	159.80		
－樹種計－							1,230	497.01		
－N　計－							1,279	519.84		
－合　計－							1,279	519.84		

＊　態様計の胸高直径、樹高は、平均胸高直径、平均樹高である。

公売箇所位置図
４号物件（分収造林）

平四郎山国有林　1026林班ろ小班　面積：8.86ha
烏帽子国有林　1026林班へ2小班　面積：0.17ha

縮尺 1/20,000

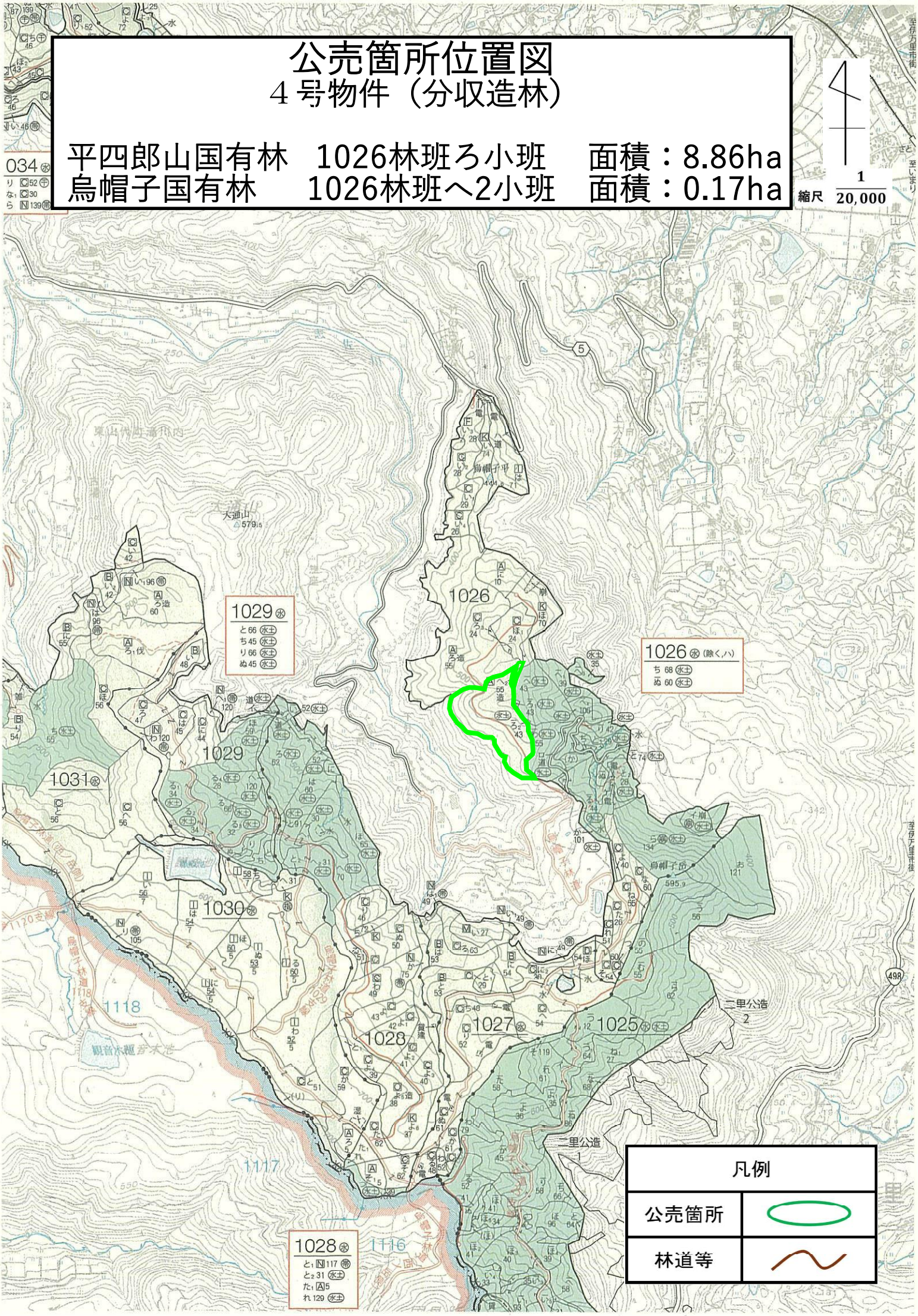

公売箇所位置図

４号物件（分収造林）

平四郎山国有林　1026林班ろ小班　　面積：8.86ha
烏帽子国有林　　1026林班へ2小班　面積：0.17ha

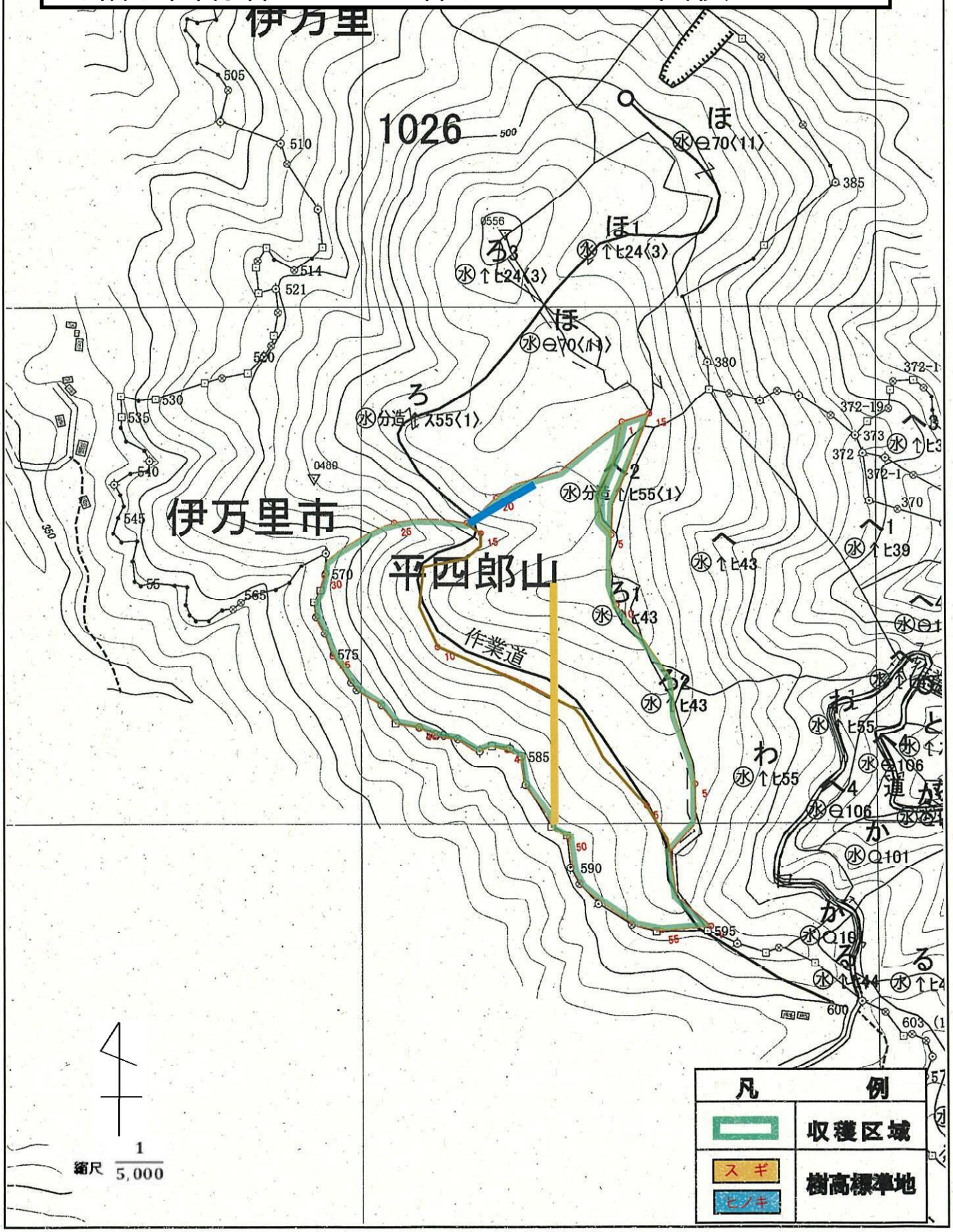

樹 材 種 別 一 覧 表

佐賀森林管理署

復命書番号： 07－ 222　　森林事務所 ： 伊万里森林事務所　　国有林名 ： 平四郎山
林班 ： 1026　　小班 ： ろ　　伐区 ：

樹種名	材種区分	生被別	態様区分	品質区分	胸高直径	樹高	本数	幹材積	平均単木材積	控除有無
スギ	一般材	生立木	生立木	高齢級	14	11	5	0.45	0.090	無
					16	12	38	4.56	0.120	無
					18	14	112	20.16	0.180	無
					20	15	261	60.03	0.230	無
					22	16	435	130.50	0.300	無
					24	17	619	229.03	0.370	無
					26	19	658	315.84	0.480	無
					28	20	706	409.48	0.580	無
					30	21	672	463.68	0.690	無
					32	22	579	468.99	0.810	無
					34	22	471	419.19	0.890	無
					36	23	345	355.35	1.030	無
					38	23	252	282.24	1.120	無
					40	23	201	245.22	1.220	無
					42	24	112	154.56	1.380	無
					44	24	79	118.50	1.500	無
					46	24	63	101.43	1.610	無
					48	24	37	64.01	1.730	無
					50	24	27	49.95	1.850	無
					52	25	19	39.14	2.060	無
					54	25	4	8.76	2.190	無
					56	26	5	12.10	2.420	無
					58	26	2	5.12	2.560	無
					60	26	4	10.84	2.710	無
					62	26	2	5.72	2.860	無
					64	25	2	5.80	2.900	無
					72	23	1	3.25	3.250	無
				品質計			5,711	3,983.90		
				間・根	14	11	1	0.09	0.090	無
					16	12	4	0.48	0.120	無
					18	14	45	8.10	0.180	無
					20	15	100	23.00	0.230	無
					22	16	120	36.00	0.300	無
					24	17	141	52.17	0.370	無
					26	19	107	51.36	0.480	無

＊ 態様計の胸高直径、樹高は、平均胸高直径、平均樹高である。

樹 材 種 別 一 覧 表

佐賀森林管理署

復命書番号： 07－ 222　　森林事務所 ： 伊万里森林事務所　　国有林名 ： 平四郎山
林班 ： 1026　　小班 ： ろ　　伐区 ：

樹種名	材種区分	生被別	態様区分	品質区分	胸高直径	樹高	本数	幹材積	平均単木材積	控除有無
スギ	一般材	生立木	生立木	品質計			518	171.20		
			態様計		30	20	6,229	4,155.10		
		生被計					6,229	4,155.10		
	材種計						6,229	4,155.10		
	低質材	生立木	生立木		10	7	8	0.24	0.030	無
					12	9	104	5.20	0.050	無
					14	11	507	45.63	0.090	無
					16	12	1,086	130.32	0.120	無
					18	14	1,362	245.16	0.180	無
					20	15	1,364	313.72	0.230	無
					22	16	1,097	329.10	0.300	無
					24	17	702	259.74	0.370	無
					26	19	395	189.60	0.480	無
					28	20	233	135.14	0.580	無
					30	21	133	91.77	0.690	無
					32	22	53	42.93	0.810	無
					34	22	32	28.48	0.890	無
					36	23	18	18.54	1.030	無
					38	23	7	7.84	1.120	無
					40	23	7	8.54	1.220	無
					42	24	2	2.76	1.380	無
					44	24	3	4.50	1.500	無
					50	24	1	1.85	1.850	無
					56	26	1	2.42	2.420	無
				品質計			7,115	1,863.48		
			態様計		20	15	7,115	1,863.48		
		生被計					7,115	1,863.48		
	材種計						7,115	1,863.48		
－樹種計－							13,344	6,018.58		
ヒノキ	一般材	生立木	生立木	高齢級	16	15	4	0.64	0.160	無
					18	16	12	2.52	0.210	無
					20	17	24	6.48	0.270	無
					22	17	33	10.89	0.330	無
					24	17	59	22.42	0.380	無
					26	17	62	27.28	0.440	無

＊ 態様計の胸高直径、樹高は、平均胸高直径、平均樹高である。

樹 材 種 別 一 覧 表

佐賀森林管理署

復命書番号： 07－ 222　　森林事務所 ： 伊万里森林事務所　　国有林名 ： 平四郎山
林班 ： 1026　　小班 ： ろ　　伐区 ：

樹種名	材種区分	生被別	態様区分	品質区分	胸高直径	樹高	本数	幹材積	平均単木材積	控除有無
ヒノキ	一般材	生立木	生立木	高齢級	28	18	45	23.85	0.530	無
					30	19	40	25.60	0.640	無
					32	19	18	12.96	0.720	無
					34	19	21	16.80	0.800	無
					36	18	10	8.30	0.830	無
					38	18	8	7.36	0.920	無
					40	19	1	1.07	1.070	無
					42	19	1	1.16	1.160	無
				品質計			338	167.33		
				間・根	18	16	2	0.42	0.210	無
					20	17	3	0.81	0.270	無
					22	17	9	2.97	0.330	無
					24	17	6	2.28	0.380	無
					26	17	5	2.20	0.440	無
				品質計			25	8.68		
			態様計		26	18	363	176.01		
		生被計					363	176.01		
	材種計						363	176.01		
	低質材	生立木	生立木		10	12	1	0.05	0.050	無
					12	12	2	0.14	0.070	無
					14	14	9	0.99	0.110	無
					16	15	22	3.52	0.160	無
					18	16	35	7.35	0.210	無
					20	17	21	5.67	0.270	無
					22	17	22	7.26	0.330	無
					24	17	21	7.98	0.380	無
					26	17	13	5.72	0.440	無
					28	18	11	5.83	0.530	無
					30	19	8	5.12	0.640	無
					32	19	1	0.72	0.720	無
					34	19	1	0.80	0.800	無
					36	18	1	0.83	0.830	無
				品質計			168	51.98		
			態様計		20	16	168	51.98		
		生被計					168	51.98		

＊ 態様計の胸高直径、樹高は、平均胸高直径、平均樹高である。

樹　材　種　別　一　覧　表

佐賀森林管理署

復命書番号：　07－　222　　森林事務所　：伊万里森林事務所　　国有林名　：平四郎山
林班　：1026　　小班　：ろ　　伐区　：

樹種名	材種区分	生被別	態様区分	品質区分	胸高直径	樹高	本数	幹材積	平均単木材積	控除有無
ヒノキ	材種計						168	51.98		
－樹種計－							531	227.99		
－N　計－							13,875	6,246.57		
－合　計－							13,875	6,246.57		

＊　態様計の胸高直径、樹高は、平均胸高直径、平均樹高である。

樹　材　種　別　一　覧　表

佐賀森林管理署

復命書番号：　07－　224　　森林事務所　：伊万里森林事務所　　国有林名　：烏帽子
林班　：1026　　小班　：へ　2　　伐区　：

樹種名	材種区分	生被別	態様区分	品質区分	胸高直径	樹高	本数	幹材積	平均単木材積	控除有無
スギ	一般材	生立木	生立木	高齢級	18	14	10	1.80	0.180	無
					20	15	13	2.99	0.230	無
					22	16	16	4.80	0.300	無
					24	17	13	4.81	0.370	無
					26	19	16	7.68	0.480	無
					28	20	33	19.14	0.580	無
					30	21	24	16.56	0.690	無
					32	22	11	8.91	0.810	無
					34	22	17	15.13	0.890	無
					36	23	12	12.36	1.030	無
					38	23	5	5.60	1.120	無
					40	23	6	7.32	1.220	無
					42	24	2	2.76	1.380	無
					44	24	1	1.50	1.500	無
					46	24	2	3.22	1.610	無
				品質計			181	114.58		
				間・根	18	14	1	0.18	0.180	無
					20	15	11	2.53	0.230	無
					22	16	11	3.30	0.300	無
					24	17	8	2.96	0.370	無
					26	19	13	6.24	0.480	無
				品質計			44	15.21		
			態様計		28	19	225	129.79		
		生被計					225	129.79		
	材種計						225	129.79		
	低質材	生立木	生立木		14	11	2	0.18	0.090	無
					16	12	7	0.84	0.120	無
					18	14	14	2.52	0.180	無
					20	15	13	2.99	0.230	無
					22	16	11	3.30	0.300	無
					24	17	12	4.44	0.370	無
					26	19	11	5.28	0.480	無
					28	20	9	5.22	0.580	無
					30	21	2	1.38	0.690	無
					32	22	2	1.62	0.810	無

＊　態様計の胸高直径、樹高は、平均胸高直径、平均樹高である。

樹　材　種　別　一　覧　表

佐賀森林管理署

復命書番号：　07－　224　　森林事務所　：伊万里森林事務所　　国有林名　：烏帽子
林班　：1026　　小班　：へ　2　　伐区　：

樹種名	材種区分	生被別	態様区分	品質区分	胸高直径	樹高	本数	幹材積	平均単木材積	控除有無
スギ	低質材	生立木	生立木		34	22	1	0.89	0.890	無
					36	23	1	1.03	1.030	無
					46	24	1	1.61	1.610	無
				品質計			86	31.30		
			態様計		22	17	86	31.30		
		生被計					86	31.30		
	材種計						86	31.30		
－樹種計－							311	161.09		
－N　計－							311	161.09		
－合　計－							311	161.09		

＊　態様計の胸高直径、樹高は、平均胸高直径、平均樹高である。

公売箇所位置図
5 号物件（分収造林）

蛇古場国有林
1034林班れ小班　面積：10.06ha

縮尺 1/20,000

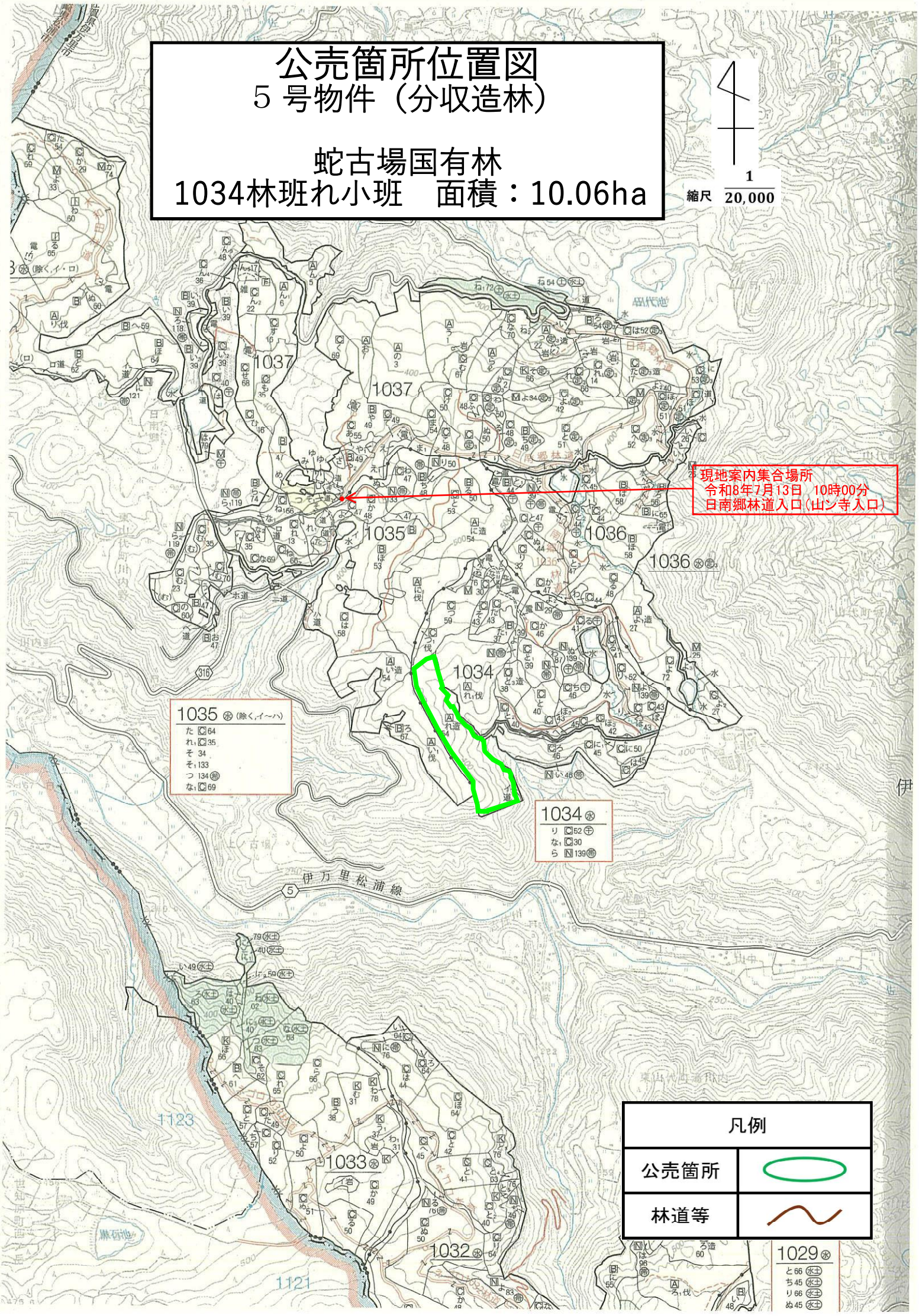

公売箇所位置図
5 号物件（分収造林）

蛇古場国有林
1034林班れ小班　面積：10.06ha

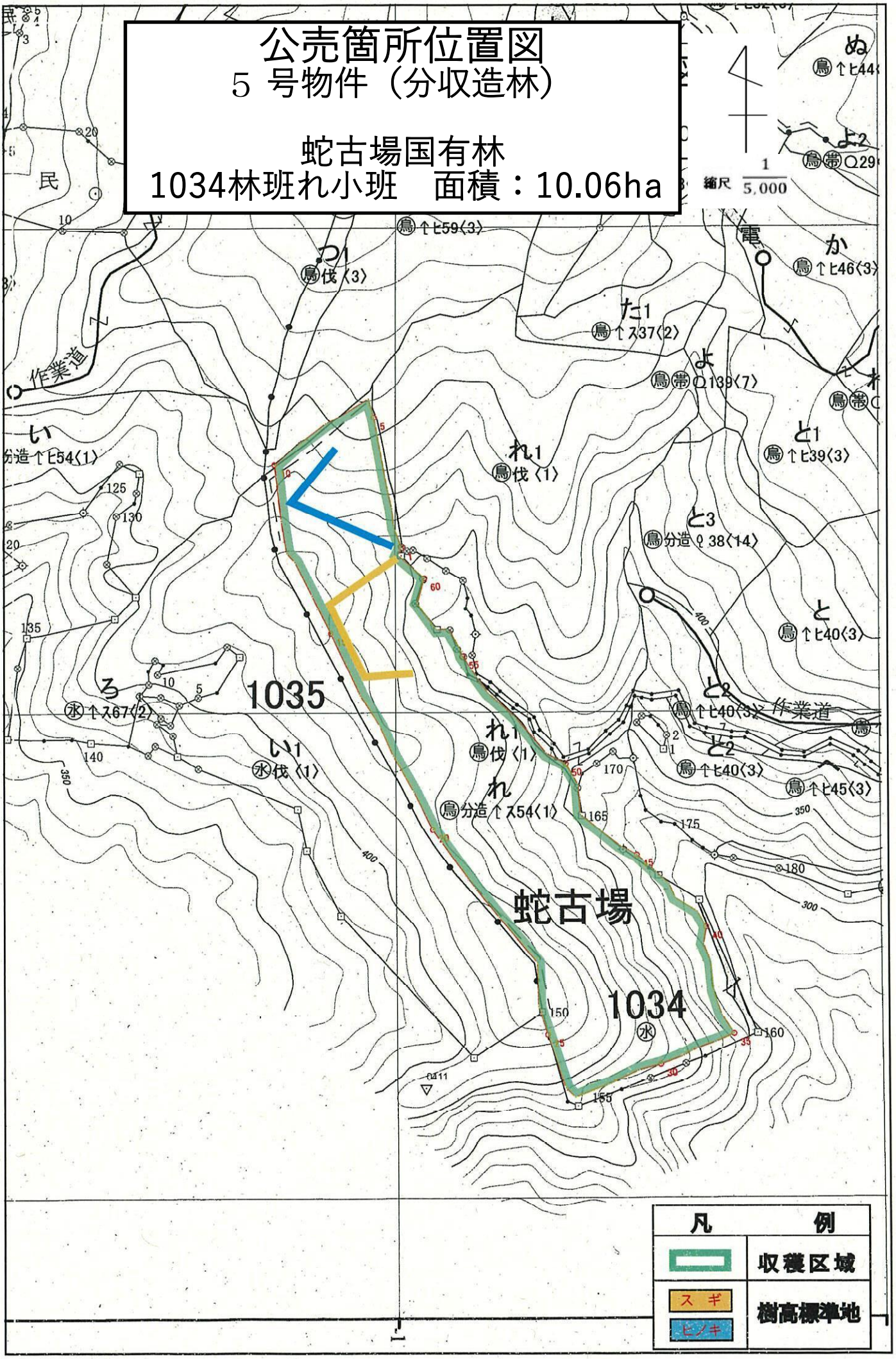

樹 材 種 別 一 覧 表

佐賀森林管理署

復命書番号： 07－ 225　　森林事務所 ： 伊万里森林事務所　　国有林名 ： 蛇古場
林班 ： 1034　　小班 ： れ　　伐区 ：

樹種名	材種区分	生被別	態様区分	品質区分	胸高直径	樹高	本数	幹材積	平均単木材積	控除有無
スギ	一般材	生立木	生立木	高齢級	14	10	1	0.08	0.080	無
					18	14	2	0.36	0.180	無
					20	15	3	0.69	0.230	無
					22	15	31	8.68	0.280	無
					24	16	136	47.60	0.350	無
					26	17	253	108.79	0.430	無
					28	18	361	187.72	0.520	無
					30	19	405	251.10	0.620	無
					32	20	326	241.24	0.740	無
					34	21	219	186.15	0.850	無
					36	21	169	158.86	0.940	無
					38	21	105	108.15	1.030	無
					40	21	72	80.64	1.120	無
					42	22	50	63.50	1.270	無
					44	22	32	43.84	1.370	無
					46	23	17	26.18	1.540	無
					48	23	8	13.28	1.660	無
					50	23	3	5.31	1.770	無
					52	23	1	1.89	1.890	無
					54	23	2	4.04	2.020	無
					56	25	1	2.33	2.330	無
				品質計			2,197	1,540.43		
				間・根	20	15	2	0.46	0.230	無
					22	15	7	1.96	0.280	無
					24	16	15	5.25	0.350	無
					26	17	23	9.89	0.430	無
				品質計			47	17.56		
			態様計		30	19	2,244	1,557.99		
		生被計					2,244	1,557.99		
	材種計						2,244	1,557.99		
	低質材	生立木	生立木		14	10	21	1.68	0.080	無
					16	12	49	5.88	0.120	無
					18	14	87	15.66	0.180	無
					20	15	197	45.31	0.230	無
					22	15	332	92.96	0.280	無

＊ 態様計の胸高直径、樹高は、平均胸高直径、平均樹高である。

佐賀森林管理署

樹　材　種　別　一　覧　表

復命書番号：　07－　225　　森林事務所　：伊万里森林事務所　　国有林名　：蛇古場
林班　：1034　　小班　：れ　　伐区　：

樹種名	材種区分	生被別	態様区分	品質区分	胸高直径	樹高	本数	幹材積	平均単木材積	控除有無
スギ	低質材	生立木	生立木		24	16	453	158.55	0.350	無
					26	17	433	186.19	0.430	無
					28	18	373	193.96	0.520	無
					30	19	246	152.52	0.620	無
					32	20	175	129.50	0.740	無
					34	21	92	78.20	0.850	無
					36	21	79	74.26	0.940	無
					38	21	37	38.11	1.030	無
					40	21	21	23.52	1.120	無
					42	22	24	30.48	1.270	無
					44	22	11	15.07	1.370	無
					46	23	9	13.86	1.540	無
					48	23	2	3.32	1.660	無
					50	23	2	3.54	1.770	無
				品質計			2,643	1,262.57		
			態様計		26	17	2,643	1,262.57		
		生被計					2,643	1,262.57		
	材種計						2,643	1,262.57		
－樹種計－							4,887	2,820.56		
ヒノキ	一般材	生立木	生立木	高齢級	16	14	12	1.80	0.150	無
					18	16	87	18.27	0.210	無
					20	17	218	58.86	0.270	無
					22	18	392	137.20	0.350	無
					24	18	526	210.40	0.400	無
					26	19	706	345.94	0.490	無
					28	19	648	362.88	0.560	無
					30	19	588	376.32	0.640	無
					32	20	460	349.60	0.760	無
					34	20	315	264.60	0.840	無
					36	20	217	201.81	0.930	無
					38	20	127	130.81	1.030	無
					40	21	77	91.63	1.190	無
					42	21	41	53.30	1.300	無
					44	21	21	29.61	1.410	無
					46	21	8	12.16	1.520	無

＊　態様計の胸高直径、樹高は、平均胸高直径、平均樹高である。

樹 材 種 別 一 覧 表

佐賀森林管理署

復命書番号： 07－ 225　　森林事務所 ： 伊万里森林事務所　　国有林名 ： 蛇古場
林班 ： 1034　　小班 ： れ　　伐区 ：

樹種名	材種区分	生被別	態様区分	品質区分	胸高直径	樹高	本数	幹材積	平均単木材積	控除有無
ヒノキ	一般材	生立木	生立木	高齢級	48	22	2	3.46	1.730	無
					50	23	2	3.90	1.950	無
					58	24	1	2.66	2.660	無
				品質計			4,448	2,655.21		
				間・根	16	14	2	0.30	0.150	無
					18	16	9	1.89	0.210	無
					20	17	32	8.64	0.270	無
					22	18	37	12.95	0.350	無
					24	18	39	15.60	0.400	無
					26	19	33	16.17	0.490	無
				品質計			152	55.55		
			態様計		28	19	4,600	2,710.76		
		生被計					4,600	2,710.76		
	材種計						4,600	2,710.76		
	低質材	生立木	生立木		14	12	23	2.30	0.100	無
					16	14	82	12.30	0.150	無
					18	16	164	34.44	0.210	無
					20	17	221	59.67	0.270	無
					22	18	238	83.30	0.350	無
					24	18	206	82.40	0.400	無
					26	19	172	84.28	0.490	無
					28	19	143	80.08	0.560	無
					30	19	88	56.32	0.640	無
					32	20	64	48.64	0.760	無
					34	20	59	49.56	0.840	無
					36	20	30	27.90	0.930	無
					38	20	23	23.69	1.030	無
					40	21	14	16.66	1.190	無
					42	21	4	5.20	1.300	無
					44	21	3	4.23	1.410	無
					46	21	2	3.04	1.520	無
					48	22	2	3.46	1.730	無
					54	21	1	2.03	2.030	無
				品質計			1,539	679.50		
			態様計		24	18	1,539	679.50		

＊ 態様計の胸高直径、樹高は、平均胸高直径、平均樹高である。

樹　材　種　別　一　覧　表

佐賀森林管理署

復命書番号：　07－　225　　森林事務所　：伊万里森林事務所　　国有林名　：蛇古場
林班　：1034　　小班　：れ　　伐区　：

樹種名	材種区分	生被別	態様区分	品質区分	胸高直径	樹高	本数	幹材積	平均単木材積	控除有無
ヒノキ	低質材	生被計					1,539	679.50		
	材種計						1,539	679.50		
－樹種計－							6,139	3,390.26		
－N　計－							11,026	6,210.82		
－合　計－							11,026	6,210.82		

＊　態様計の胸高直径、樹高は、平均胸高直径、平均樹高である。