立 木 販 売 結 果

入札月日　　令和7年5月13日

宮崎南部森林管理署

売払番号	国有林名	林小班	林名区分	伐採種	林齢	面積(ha)	一般材			低質材	計	初回応札者数	最高価格（税抜）	最高入札者
							スギ	ヒノキ	その他					
101	小松	50に外1	分収造林	皆伐	54外	6.50	3155.08			1086.78	4241.86	1	13,699,100	フォーエバーウッド事業（協）
102	小松	54わ外9	分収造林	皆伐	60外	18.85	10548.72	216.89		1358.07	12123.68	2	48,900,000	木城林産（株）
103	黒荷田	110に外1	分収造林	皆伐	59外	12.00	7836.52			2034.57	9871.09	4	44,560,000	（株）黒木木材

分収造林主伐箇所位置図

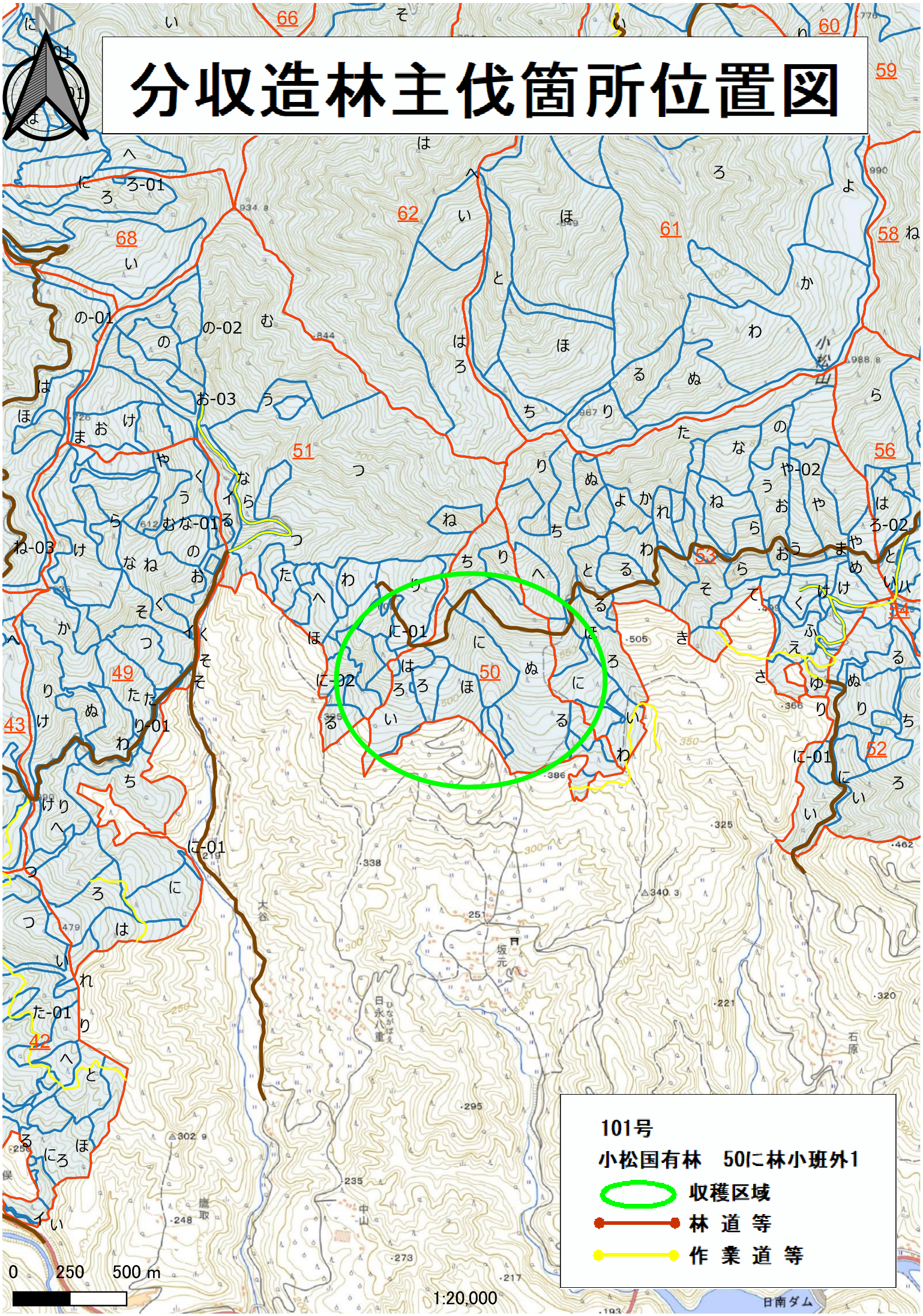

公売箇所位置図

101号物件

小松　国有林　50に林小班外1

面積：6.50ha　材積：4241.86㎥

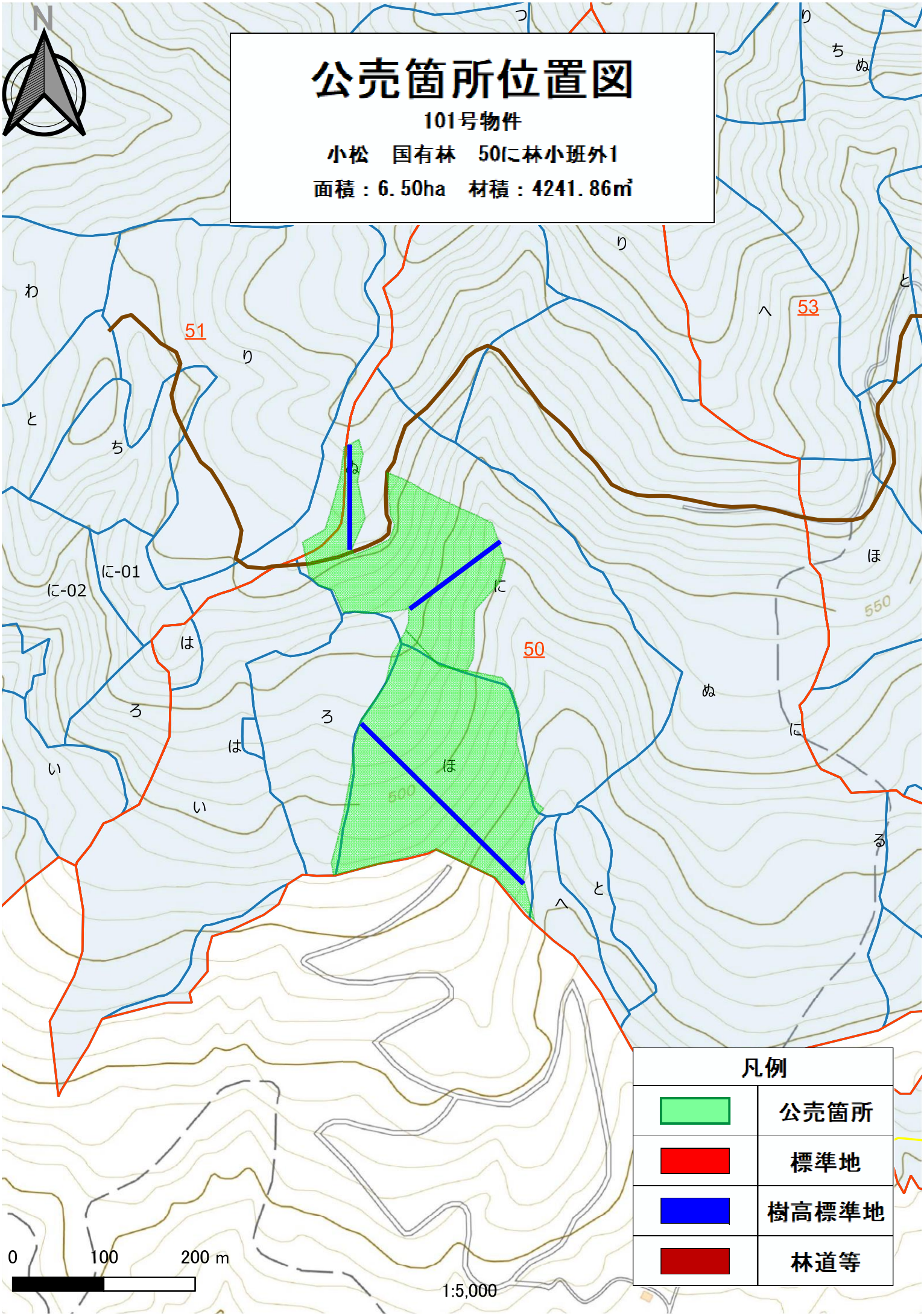

樹 材 種 別 一 覧 表

宮崎南部森林管理署

復命書番号： 06－ 70　　森林事務所 ： 酒谷森林事務所　　国有林名 ： 小松（酒谷甲）
林班 ： 50　　小班 ： に　　伐区 ：

樹種名	材種区分	生被別	態様区分	品質区分	胸高直径	樹高	本数	幹材積	平均単木材積	控除有無
スギ	一般材	生立木	生立木	高齢級	20	13	25	5.00	0.200	無
					22	14	80	20.80	0.260	無
					24	15	150	49.50	0.330	無
					26	16	148	59.20	0.400	無
					28	17	183	89.67	0.490	無
					30	17	158	88.48	0.560	無
					32	18	125	82.50	0.660	無
					34	18	131	95.63	0.730	無
					36	19	114	96.90	0.850	無
					38	19	90	83.70	0.930	無
					40	20	74	79.18	1.070	無
					42	20	46	53.36	1.160	無
					44	21	31	40.61	1.310	無
					46	22	27	39.96	1.480	無
					48	23	23	38.18	1.660	無
					50	25	15	28.95	1.930	無
					52	25	10	20.60	2.060	無
					54	26	9	20.52	2.280	無
					56	26	8	19.36	2.420	無
					58	26	8	20.48	2.560	無
					60	27	1	2.82	2.820	無
					62	26	1	2.86	2.860	無
					64	29	1	3.36	3.360	無
					78	27	1	4.36	4.360	無
				品質計			1,459	1,045.98		
			態様計		32	18	1,459	1,045.98		
		生被計					1,459	1,045.98		
	材種計						1,459	1,045.98		
	低質材	生立木	生立木		12	9	1	0.05	0.050	無
					14	11	13	1.17	0.090	無
					16	12	55	6.60	0.120	無
					18	13	125	21.25	0.170	無
					20	13	176	35.20	0.200	無
					22	14	201	52.26	0.260	無
					24	15	158	52.14	0.330	無

＊ 態様計の胸高直径、樹高は、平均胸高直径、平均樹高である。

樹　材　種　別　一　覧　表

宮崎南部森林管理署

復命書番号：　06－　70　　森林事務所　：　酒谷森林事務所　　国有林名　：　小松（酒谷甲）
林班　：　50　　小班　：　に　　伐区　：

樹種名	材種区分	生被別	態様区分	品質区分	胸高直径	樹高	本数	幹材積	平均単木材積	控除有無
スギ	低質材	生立木	生立木		26	16	149	59.60	0.400	無
					28	17	95	46.55	0.490	無
					30	17	67	37.52	0.560	無
					32	18	66	43.56	0.660	無
					34	18	37	27.01	0.730	無
					36	19	24	20.40	0.850	無
					38	19	11	10.23	0.930	無
					40	20	6	6.42	1.070	無
					42	20	2	2.32	1.160	無
					44	21	1	1.31	1.310	無
					48	23	1	1.66	1.660	無
				品質計			1,188	425.25		
			態様計		24	15	1,188	425.25		
		生被計					1,188	425.25		
	材種計						1,188	425.25		
－樹種計－							2,647	1,471.23		
－N　計－							2,647	1,471.23		
－合　計－							2,647	1,471.23		

＊　態様計の胸高直径、樹高は、平均胸高直径、平均樹高である。

樹 材 種 別 一 覧 表

宮崎南部森林管理署

復命書番号： 06－ 71　　森林事務所 ： 酒谷森林事務所　　国有林名 ： 小松（酒谷甲）
林班 ： 50　　小班 ： に　　伐区 ：

樹種名	材種区分	生被別	態様区分	品質区分	胸高直径	樹高	本数	幹材積	平均単木材積	控除有無
広葉樹Ⅱ	低質材	生立木	生立木		14	6	1	0.05	0.050	無
					14	7	1	0.06	0.060	無
					14	8	10	0.60	0.060	無
					14	9	14	0.98	0.070	無
					14	10	34	2.72	0.080	無
					14	11	16	1.44	0.090	無
					14	12	19	1.90	0.100	無
					14	13	11	1.10	0.100	無
					14	14	4	0.44	0.110	無
					16	6	1	0.06	0.060	無
					16	8	2	0.16	0.080	無
					16	9	14	1.26	0.090	無
					16	10	21	2.10	0.100	無
					16	11	19	2.09	0.110	無
					16	12	29	3.48	0.120	無
					16	13	14	1.82	0.130	無
					16	14	9	1.26	0.140	無
					16	15	3	0.45	0.150	無
					18	7	1	0.09	0.090	無
					18	8	1	0.10	0.100	無
					18	9	4	0.48	0.120	無
					18	10	11	1.43	0.130	無
					18	11	8	1.12	0.140	無
					18	12	22	3.30	0.150	無
					18	13	14	2.24	0.160	無
					18	14	14	2.52	0.180	無
					18	15	4	0.76	0.190	無
					18	16	2	0.40	0.200	無
					20	8	2	0.26	0.130	無
					20	9	7	0.98	0.140	無
					20	10	10	1.60	0.160	無
					20	11	7	1.19	0.170	無
					20	12	22	4.18	0.190	無
					20	13	14	2.80	0.200	無
					20	14	15	3.30	0.220	無

＊ 態様計の胸高直径、樹高は、平均胸高直径、平均樹高である。

101号物件混生木(別途買受け)

樹 材 種 別 一 覧 表

宮崎南部森林管理署

復命書番号： 06－ 71　　森林事務所 ： 酒谷森林事務所　　国有林名 ： 小松（酒谷甲）
林班 ： 50　　小班 ： に　　伐区 ：

樹種名	材種区分	生被別	態様区分	品質区分	胸高直径	樹高	本数	幹材積	平均単木材積	控除有無
広葉樹Ⅱ	低質材	生立木	生立木		20	15	13	2.99	0.230	無
					20	16	5	1.25	0.250	無
					20	17	1	0.26	0.260	無
					22	10	3	0.57	0.190	無
					22	11	2	0.40	0.200	無
					22	12	8	1.76	0.220	無
					22	13	10	2.40	0.240	無
					22	14	9	2.34	0.260	無
					22	15	7	1.96	0.280	無
					22	16	2	0.58	0.290	無
					24	10	3	0.66	0.220	無
					24	11	1	0.24	0.240	無
					24	12	4	1.04	0.260	無
					24	13	10	2.80	0.280	無
					24	14	4	1.20	0.300	無
					24	15	8	2.56	0.320	無
					24	16	4	1.36	0.340	無
					26	10	3	0.75	0.250	無
					26	11	2	0.54	0.270	無
					26	12	3	0.90	0.300	無
					26	13	2	0.64	0.320	無
					26	14	4	1.40	0.350	無
					26	15	10	3.70	0.370	無
					26	16	6	2.34	0.390	無
					28	12	1	0.34	0.340	無
					28	13	1	0.37	0.370	無
					28	14	1	0.39	0.390	無
					28	15	4	1.68	0.420	無
					28	16	3	1.35	0.450	無
					28	17	1	0.48	0.480	無
					28	18	1	0.50	0.500	無
					30	15	1	0.49	0.490	無
					30	16	2	1.04	0.520	無
					30	17	3	1.65	0.550	無
					32	10	1	0.37	0.370	無

＊ 態様計の胸高直径、樹高は、平均胸高直径、平均樹高である。

101号物件混生木(別途買受け)

樹　材　種　別　一　覧　表

宮崎南部森林管理署

復命書番号：　06－　71　　森林事務所　：　酒谷森林事務所　　国有林名　：　小松（酒谷甲）
林班　：　50　　小班　：　に　　伐区　：

樹種名	材種区分	生被別	態様区分	品質区分	胸高直径	樹高	本数	幹材積	平均単木材積	控除有無
広葉樹Ⅱ	低質材	生立木	生立木		32	11	1	0.41	0.410	無
					32	15	2	1.12	0.560	無
					32	16	2	1.18	0.590	無
					34	14	1	0.59	0.590	無
					34	15	1	0.63	0.630	無
					34	17	1	0.71	0.710	無
					36	13	1	0.61	0.610	無
					40	16	1	0.90	0.900	無
					48	17	1	1.34	1.340	無
				品質計			534	99.51		
			態様計		18	12	534	99.51		
		生被計					534	99.51		
	材種計						534	99.51		
－樹種計－							534	99.51		
－L　計－							534	99.51		
－合　計－							534	99.51		

＊　態様計の胸高直径、樹高は、平均胸高直径、平均樹高である。

101号物件混生木(別途買受け)

樹 材 種 別 一 覧 表

宮崎南部森林管理署

復命書番号： 06－ 72　　森林事務所 ： 酒谷森林事務所　　国有林名 ： 小松（酒谷甲）
林班 ： 50　　小班 ： ほ　　伐区 ：

樹種名	材種区分	生被別	態様区分	品質区分	胸高直径	樹高	本数	幹材積	平均単木材積	控除有無
スギ	一般材	生立木	生立木	高齢級	18	15	1	0.19	0.190	無
					20	15	26	5.98	0.230	無
					22	16	88	26.40	0.300	無
					24	16	257	89.95	0.350	無
					26	17	397	170.71	0.430	無
					28	17	481	235.69	0.490	無
					30	18	498	293.82	0.590	無
					32	19	359	251.30	0.700	無
					34	20	319	258.39	0.810	無
					36	20	219	194.91	0.890	無
					38	21	168	173.04	1.030	無
					40	21	104	116.48	1.120	無
					42	22	73	92.71	1.270	無
					44	22	38	52.06	1.370	無
					46	23	34	52.36	1.540	無
					48	23	22	36.52	1.660	無
					50	23	15	26.55	1.770	無
					52	24	3	5.91	1.970	無
					54	24	4	8.40	2.100	無
					56	25	1	2.33	2.330	無
					58	25	4	9.88	2.470	無
					62	25	2	5.52	2.760	無
				品質計			3,113	2,109.10		
			態様計		30	18	3,113	2,109.10		
		生被計					3,113	2,109.10		
	材種計						3,113	2,109.10		
	低質材	生立木	生立木		12	7	1	0.04	0.040	無
					14	13	8	0.88	0.110	無
					16	14	29	4.35	0.150	無
					18	15	129	24.51	0.190	無
					20	15	228	52.44	0.230	無
					22	16	309	92.70	0.300	無
					24	16	363	127.05	0.350	無
					26	17	293	125.99	0.430	無
					28	17	189	92.61	0.490	無

＊ 態様計の胸高直径、樹高は、平均胸高直径、平均樹高である。

樹　材　種　別　一　覧　表

宮崎南部森林管理署

復命書番号：　06－　72　　森林事務所　：　酒谷森林事務所　　国有林名　：　小松（酒谷甲）
林班　：　50　　小班　：　ほ　　伐区　：

樹種名	材種区分	生被別	態様区分	品質区分	胸高直径	樹高	本数	幹材積	平均単木材積	控除有無
スギ	低質材	生立木	生立木		30	18	102	60.18	0.590	無
					32	19	55	38.50	0.700	無
					34	20	26	21.06	0.810	無
					36	20	6	5.34	0.890	無
					38	21	8	8.24	1.030	無
					40	21	3	3.36	1.120	無
					44	22	2	2.74	1.370	無
					46	23	1	1.54	1.540	無
				品質計			1,752	661.53		
			態様計		24	16	1,752	661.53		
		生被計					1,752	661.53		
	材種計						1,752	661.53		
－樹種計－							4,865	2,770.63		
－N　計－							4,865	2,770.63		
－合　計－							4,865	2,770.63		

＊　態様計の胸高直径、樹高は、平均胸高直径、平均樹高である。

樹 材 種 別 一 覧 表

宮崎南部森林管理署

復命書番号： 06－ 73　　森林事務所 ： 酒谷森林事務所　　国有林名 ： 小松（酒谷甲）
林班 ： 50　　小班 ： ほ　　伐区 ：

樹種名	材種区分	生被別	態様区分	品質区分	胸高直径	樹高	本数	幹材積	平均単木材積	控除有無
広葉樹Ⅱ	低質材	生立木	生立木		14	6	1	0.05	0.050	無
					14	7	3	0.18	0.060	無
					14	8	9	0.54	0.060	無
					14	9	9	0.63	0.070	無
					14	10	17	1.36	0.080	無
					14	11	6	0.54	0.090	無
					14	12	8	0.80	0.100	無
					14	13	6	0.60	0.100	無
					14	14	2	0.22	0.110	無
					16	8	2	0.16	0.080	無
					16	9	6	0.54	0.090	無
					16	10	10	1.00	0.100	無
					16	11	3	0.33	0.110	無
					16	12	7	0.84	0.120	無
					16	13	5	0.65	0.130	無
					16	14	3	0.42	0.140	無
					16	15	5	0.75	0.150	無
					18	8	1	0.10	0.100	無
					18	9	2	0.24	0.120	無
					18	10	6	0.78	0.130	無
					18	11	2	0.28	0.140	無
					18	12	5	0.75	0.150	無
					18	13	4	0.64	0.160	無
					18	14	1	0.18	0.180	無
					18	15	3	0.57	0.190	無
					20	9	1	0.14	0.140	無
					20	10	2	0.32	0.160	無
					20	12	1	0.19	0.190	無
					20	13	6	1.20	0.200	無
					20	14	6	1.32	0.220	無
					20	15	5	1.15	0.230	無
					20	16	1	0.25	0.250	無
					22	11	1	0.20	0.200	無
					22	12	1	0.22	0.220	無
					22	13	4	0.96	0.240	無

＊ 態様計の胸高直径、樹高は、平均胸高直径、平均樹高である。

101号物件混生木(別途買受け)

樹 材 種 別 一 覧 表

宮崎南部森林管理署

復命書番号： 06－ 73　　森林事務所 ： 酒谷森林事務所　　国有林名 ： 小松（酒谷甲）
林班 ： 50　　小班 ： ほ　　伐区 ：

樹種名	材種区分	生被別	態様区分	品質区分	胸高直径	樹高	本数	幹材積	平均単木材積	控除有無
広葉樹Ⅱ	低質材	生立木	生立木		22	14	6	1.56	0.260	無
					22	15	4	1.12	0.280	無
					22	16	1	0.29	0.290	無
					24	12	1	0.26	0.260	無
					24	13	5	1.40	0.280	無
					24	14	5	1.50	0.300	無
					24	15	2	0.64	0.320	無
					24	17	1	0.36	0.360	無
					26	14	2	0.70	0.350	無
					26	15	4	1.48	0.370	無
					26	17	1	0.42	0.420	無
					28	14	1	0.39	0.390	無
					28	15	1	0.42	0.420	無
					28	16	3	1.35	0.450	無
					28	17	1	0.48	0.480	無
					30	14	2	0.92	0.460	無
					30	15	4	1.96	0.490	無
					30	16	3	1.56	0.520	無
					30	19	1	0.61	0.610	無
					32	15	1	0.56	0.560	無
					32	16	2	1.18	0.590	無
					34	16	1	0.67	0.670	無
					36	17	1	0.79	0.790	無
					36	18	1	0.83	0.830	無
					38	16	1	0.82	0.820	無
					38	17	2	1.74	0.870	無
					40	16	2	1.80	0.900	無
					40	19	1	1.07	1.070	無
					42	18	1	1.11	1.110	無
					44	17	1	1.13	1.130	無
					44	18	1	1.20	1.200	無
					46	16	1	1.16	1.160	無
					46	18	1	1.30	1.300	無
					48	17	1	1.34	1.340	無
				品質計			220	53.22		

＊ 態様計の胸高直径、樹高は、平均胸高直径、平均樹高である。

101号物件混生木(別途買受け)

樹　材　種　別　一　覧　表

宮崎南部森林管理署

復命書番号：　06－　73　　森林事務所　：　酒谷森林事務所　　国有林名　：　小松（酒谷甲）
林班　：　50　　小班　：　ほ　　伐区　：

樹種名	材種区分	生被別	態様区分	品質区分	胸高直径	樹高	本数	幹材積	平均単木材積	控除有無
広葉樹Ⅱ	低質材	生立木	態様計		20	12	220	53.22		
		生被計					220	53.22		
	材種計						220	53.22		
－樹種計－							220	53.22		
－Ｌ　計－							220	53.22		
－合　計－							220	53.22		

＊　態様計の胸高直径、樹高は、平均胸高直径、平均樹高である。

101号物件混生木(別途買受け)

分収造林主伐箇所位置図

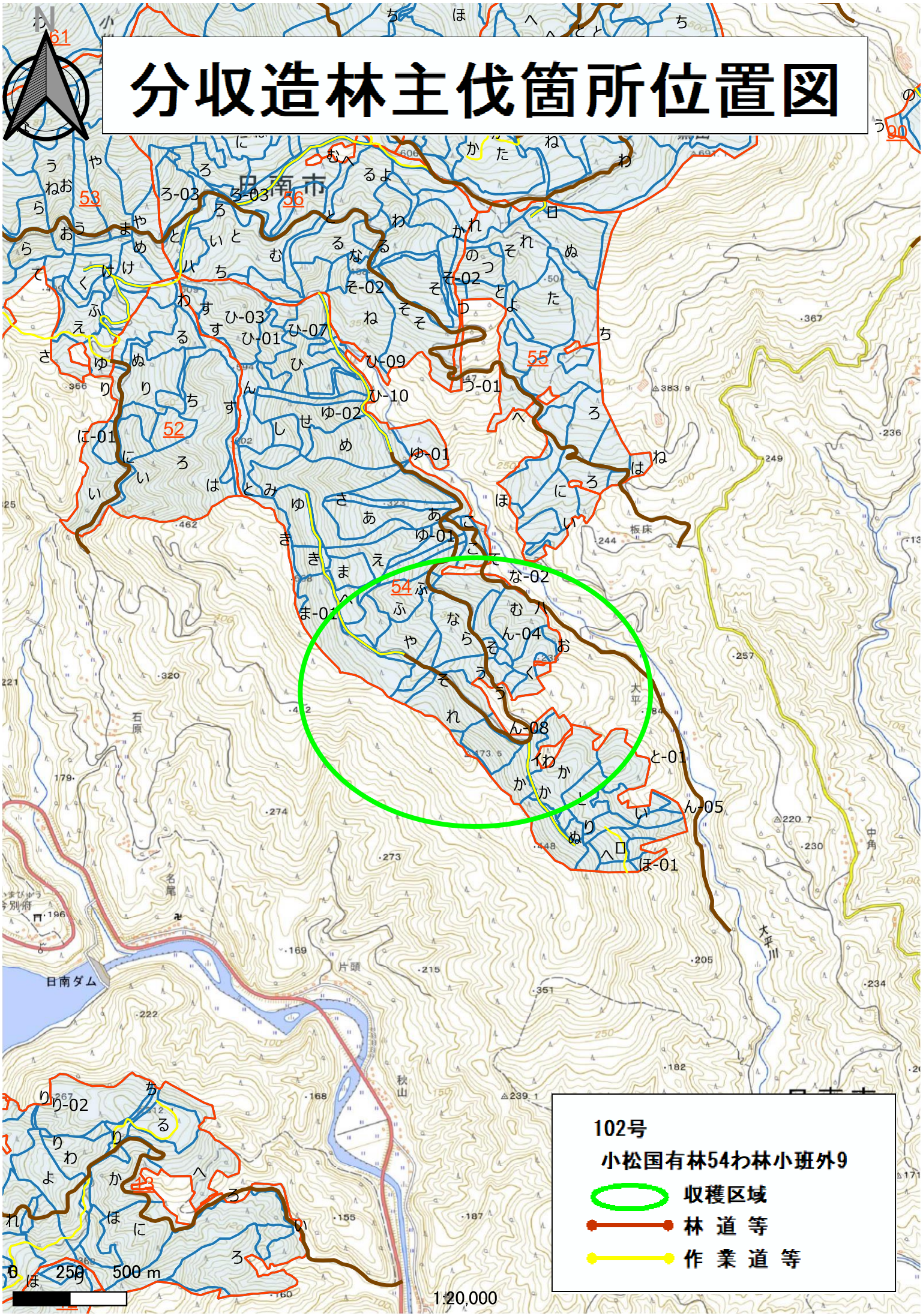

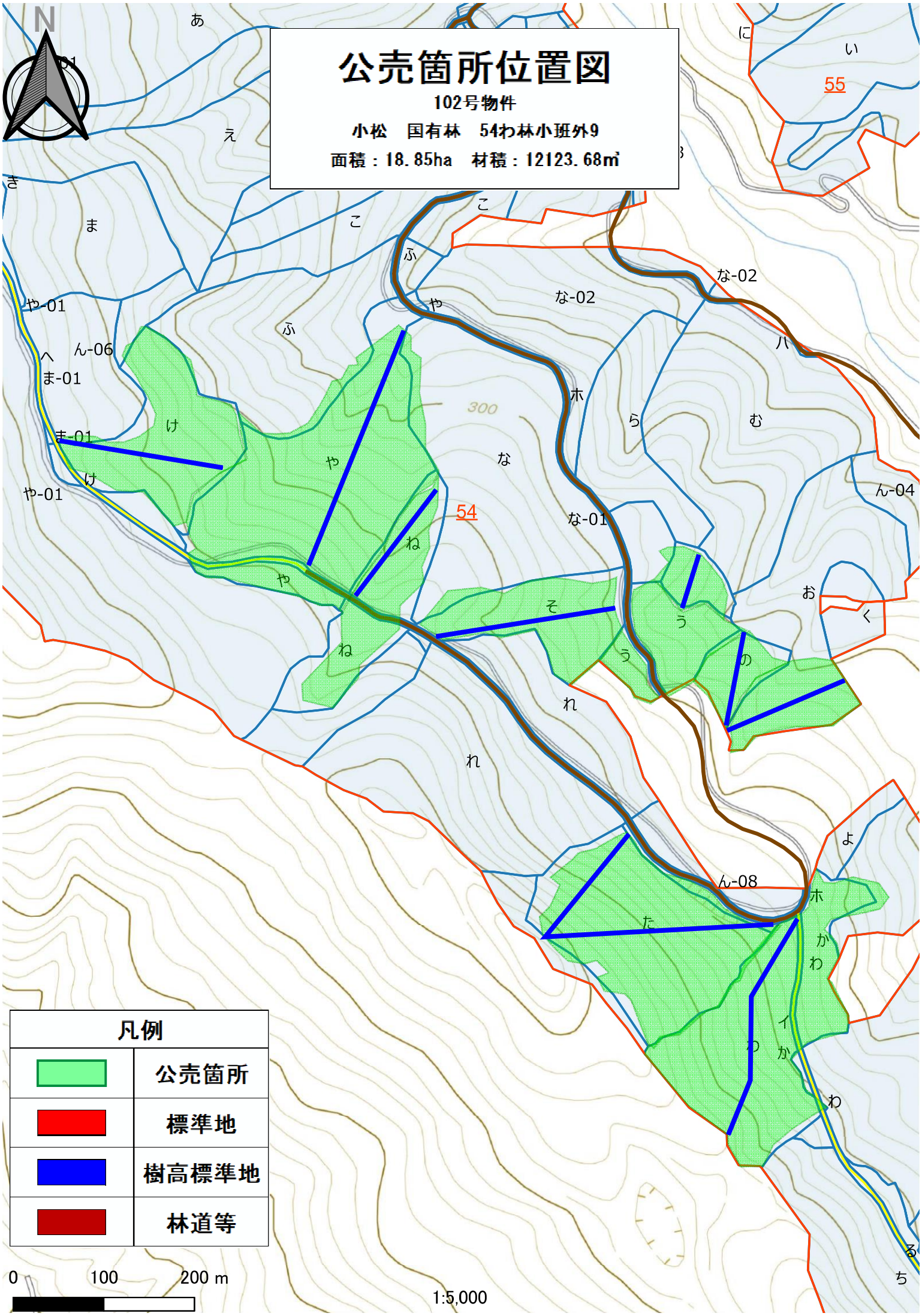
公売箇所位置図
102号物件
小松　国有林　54わ林小班外9
面積：18.85ha　材積：12123.68㎥
N
凡例
公売箇所
標準地
樹高標準地
林道等
0
100
200 m
1:5,000
55
54
300
な-02
な-01
や-01
ん-06
ま-01
ん-04
ん-08

樹 材 種 別 一 覧 表

宮崎南部森林管理署

復命書番号： 06－ 15　　森林事務所 ： 酒谷森林事務所　　国有林名 ： 小松（吉野方）
林班 ： 54　　小班 ： わ　　伐区 ：

樹種名	材種区分	生被別	態様区分	品質区分	胸高直径	樹高	本数	幹材積	平均単木材積	控除有無
スギ	一般材	生立木	生立木	高齢級	16	14	1	0.15	0.150	無
					18	16	4	0.84	0.210	無
					20	17	17	4.59	0.270	無
					22	18	69	23.46	0.340	無
					24	19	156	65.52	0.420	無
					26	20	230	117.30	0.510	無
					28	21	284	173.24	0.610	無
					30	21	345	238.05	0.690	無
					32	22	364	294.84	0.810	無
					34	22	327	291.03	0.890	無
					36	23	327	336.81	1.030	無
					38	23	216	241.92	1.120	無
					40	23	168	204.96	1.220	無
					42	23	99	131.67	1.330	無
					44	23	86	122.98	1.430	無
					46	23	42	64.68	1.540	無
					48	23	33	54.78	1.660	無
					50	23	25	44.25	1.770	無
					52	23	22	41.58	1.890	無
					54	24	16	33.60	2.100	無
					56	24	25	55.75	2.230	無
					58	26	21	53.76	2.560	無
					60	26	14	37.94	2.710	無
					62	26	10	28.60	2.860	無
					64	26	10	30.20	3.020	無
					66	26	4	12.72	3.180	無
					72	27	1	3.81	3.810	無
				品質計			2,916	2,709.03		
			態様計		34	22	2,916	2,709.03		
		生被計					2,916	2,709.03		
	材種計						2,916	2,709.03		
	低質材	生立木	生立木		12	12	1	0.07	0.070	無
					14	13	3	0.33	0.110	無
					16	14	16	2.40	0.150	無
					18	16	48	10.08	0.210	無

＊ 態様計の胸高直径、樹高は、平均胸高直径、平均樹高である。

樹　材　種　別　一　覧　表

宮崎南部森林管理署

復命書番号：　06－　15　　森林事務所　：　酒谷森林事務所　　国有林名　：　小松（吉野方）
林班　：　54　　小班　：　わ　　伐区　：

樹種名	材種区分	生被別	態様区分	品質区分	胸高直径	樹高	本数	幹材積	平均単木材積	控除有無
スギ	低質材	生立木	生立木		20	17	89	24.03	0.270	無
					22	18	141	47.94	0.340	無
					24	19	131	55.02	0.420	無
					26	20	101	51.51	0.510	無
					28	21	59	35.99	0.610	無
					30	21	50	34.50	0.690	無
					32	22	35	28.35	0.810	無
					34	22	16	14.24	0.890	無
					36	23	11	11.33	1.030	無
					38	23	7	7.84	1.120	無
					40	23	3	3.66	1.220	無
					42	23	3	3.99	1.330	無
					44	23	1	1.43	1.430	無
					46	23	1	1.54	1.540	無
					50	23	1	1.77	1.770	無
				品質計			717	336.02		
			態様計		24	19	717	336.02		
		生被計					717	336.02		
	材種計						717	336.02		
－樹種計－							3,633	3,045.05		
－N　計－							3,633	3,045.05		
－合　計－							3,633	3,045.05		

＊　態様計の胸高直径、樹高は、平均胸高直径、平均樹高である。

樹 材 種 別 一 覧 表

宮崎南部森林管理署

復命書番号： 06－ 16　　森林事務所 ： 酒谷森林事務所　　国有林名 ： 小松（吉野方）
林班 ： 54　　小班 ： わ　　伐区 ：

樹種名	材種区分	生被別	態様区分	品質区分	胸高直径	樹高	本数	幹材積	平均単木材積	控除有無
広葉樹Ⅱ	低質材	生立木	生立木		14	9	2	0.14	0.070	無
					14	10	26	2.08	0.080	無
					14	11	18	1.62	0.090	無
					14	12	12	1.20	0.100	無
					14	13	3	0.30	0.100	無
					16	9	1	0.09	0.090	無
					16	10	15	1.50	0.100	無
					16	11	8	0.88	0.110	無
					16	12	22	2.64	0.120	無
					16	13	11	1.43	0.130	無
					18	10	6	0.78	0.130	無
					18	11	3	0.42	0.140	無
					18	12	20	3.00	0.150	無
					18	13	10	1.60	0.160	無
					18	14	2	0.36	0.180	無
					18	15	1	0.19	0.190	無
					20	11	1	0.17	0.170	無
					20	12	7	1.33	0.190	無
					20	13	8	1.60	0.200	無
					20	14	3	0.66	0.220	無
					20	15	2	0.46	0.230	無
					22	10	1	0.19	0.190	無
					22	11	1	0.20	0.200	無
					22	12	3	0.66	0.220	無
					22	13	6	1.44	0.240	無
					22	14	2	0.52	0.260	無
					22	15	1	0.28	0.280	無
					22	16	1	0.29	0.290	無
					24	12	5	1.30	0.260	無
					24	13	5	1.40	0.280	無
					24	14	3	0.90	0.300	無
					24	15	1	0.32	0.320	無
					26	10	1	0.25	0.250	無
					26	13	4	1.28	0.320	無
					26	14	1	0.35	0.350	無

＊ 態様計の胸高直径、樹高は、平均胸高直径、平均樹高である。

102号物件混生木(別途買受け)

樹 材 種 別 一 覧 表

宮崎南部森林管理署

復命書番号： 06－ 16　　森林事務所 ： 酒谷森林事務所　　国有林名 ： 小松（吉野方）
林班 ： 54　　小班 ： わ　　伐区 ：

樹種名	材種区分	生被別	態様区分	品質区分	胸高直径	樹高	本数	幹材積	平均単木材積	控除有無
広葉樹Ⅱ	低質材	生立木	生立木		26	15	2	0.74	0.370	無
					28	12	1	0.34	0.340	無
					28	13	3	1.11	0.370	無
					28	14	1	0.39	0.390	無
					28	15	2	0.84	0.420	無
					30	13	1	0.42	0.420	無
					32	12	1	0.45	0.450	無
					32	13	2	0.96	0.480	無
					32	15	1	0.56	0.560	無
					34	14	1	0.59	0.590	無
					36	12	1	0.56	0.560	無
					36	15	1	0.70	0.700	無
					38	15	1	0.77	0.770	無
					38	17	1	0.87	0.870	無
					40	15	1	0.85	0.850	無
					40	16	1	0.90	0.900	無
					42	13	1	0.80	0.800	無
					54	14	1	1.36	1.360	無
					54	18	1	1.78	1.780	無
					56	15	1	1.56	1.560	無
				品質計			241	48.38		
			態様計		20	12	241	48.38		
		生被計					241	48.38		
	材種計						241	48.38		
－樹種計－							241	48.38		
－L 計－							241	48.38		
－合 計－							241	48.38		

＊ 態様計の胸高直径、樹高は、平均胸高直径、平均樹高である。

102号物件混生木(別途買受け)

樹 材 種 別 一 覧 表

宮崎南部森林管理署

復命書番号： 06－ 17　　森林事務所 ： 酒谷森林事務所　　国有林名 ： 小松（吉野方）
林班 ： 54　　小班 ： た　　伐区 ：

樹種名	材種区分	生被別	態様区分	品質区分	胸高直径	樹高	本数	幹材積	平均単木材積	控除有無
スギ	一般材	生立木	生立木	壮齢級	16	13	9	1.17	0.130	無
					18	15	49	9.31	0.190	無
					20	16	151	37.75	0.250	無
					22	17	198	63.36	0.320	無
					24	17	266	98.42	0.370	無
					26	17	222	95.46	0.430	無
					28	17	221	108.29	0.490	無
					30	17	162	90.72	0.560	無
					32	18	116	76.56	0.660	無
					34	18	73	53.29	0.730	無
					36	19	39	33.15	0.850	無
					38	19	25	23.25	0.930	無
					40	21	13	14.56	1.120	無
					42	22	3	3.81	1.270	無
					44	22	11	15.07	1.370	無
					46	20	1	1.34	1.340	無
					48	21	3	4.53	1.510	無
					52	22	1	1.81	1.810	無
					54	22	1	1.93	1.930	無
					56	22	1	2.05	2.050	無
				品質計			1,565	735.83		
			態様計		26	17	1,565	735.83		
		生被計					1,565	735.83		
	材種計						1,565	735.83		
	低質材	生立木	生立木		10	8	3	0.09	0.030	無
					12	10	29	1.74	0.060	無
					14	11	78	7.02	0.090	無
					16	13	147	19.11	0.130	無
					18	15	190	36.10	0.190	無
					20	16	151	37.75	0.250	無
					22	17	112	35.84	0.320	無
					24	17	57	21.09	0.370	無
					26	17	42	18.06	0.430	無
					28	17	21	10.29	0.490	無
					30	17	21	11.76	0.560	無

＊ 態様計の胸高直径、樹高は、平均胸高直径、平均樹高である。

樹 材 種 別 一 覧 表

宮崎南部森林管理署

復命書番号： 06－ 17　　森林事務所 ： 酒谷森林事務所　　国有林名 ： 小松（吉野方）
林班 ： 54　　小班 ： た　　伐区 ：

樹種名	材種区分	生被別	態様区分	品質区分	胸高直径	樹高	本数	幹材積	平均単木材積	控除有無
スギ	低質材	生立木	生立木		32	18	10	6.60	0.660	無
					34	18	2	1.46	0.730	無
					36	19	3	2.55	0.850	無
					40	21	2	2.24	1.120	無
					42	22	3	3.81	1.270	無
				品質計			871	215.51		
			態様計		20	15	871	215.51		
		生被計					871	215.51		
	材種計						871	215.51		
－樹種計－							2,436	951.34		
ヒノキ	一般材	生立木	生立木	壮齢級	16	12	13	1.56	0.120	無
					18	13	49	8.33	0.170	無
					20	14	100	22.00	0.220	無
					22	14	94	25.38	0.270	無
					24	15	109	35.97	0.330	無
					26	15	102	38.76	0.380	無
					28	16	68	31.96	0.470	無
					30	16	37	19.61	0.530	無
					32	17	22	14.08	0.640	無
					34	17	10	7.10	0.710	無
					36	18	2	1.66	0.830	無
					40	19	1	1.07	1.070	無
					44	19	1	1.26	1.260	無
				品質計			608	208.74		
				間・根	16	12	4	0.48	0.120	無
					18	13	6	1.02	0.170	無
					20	14	4	0.88	0.220	無
					22	14	7	1.89	0.270	無
					24	15	6	1.98	0.330	無
					26	15	5	1.90	0.380	無
				品質計			32	8.15		
			態様計		24	15	640	216.89		
		生被計					640	216.89		
	材種計						640	216.89		
	低質材	生立木	生立木		10	7	2	0.06	0.030	無

＊ 態様計の胸高直径、樹高は、平均胸高直径、平均樹高である。

樹　材　種　別　一　覧　表

宮崎南部森林管理署

復命書番号：　06－　17　　森林事務所　：　酒谷森林事務所　　国有林名　：　小松（吉野方）
林班　：　54　　小班　：　た　　伐区　：

樹種名	材種区分	生被別	態様区分	品質区分	胸高直径	樹高	本数	幹材積	平均単木材積	控除有無
ヒノキ	低質材	生立木	生立木		12	9	50	2.50	0.050	無
					14	11	85	7.65	0.090	無
					16	12	117	14.04	0.120	無
					18	13	121	20.57	0.170	無
					20	14	114	25.08	0.220	無
					22	14	50	13.50	0.270	無
					24	15	41	13.53	0.330	無
					26	15	18	6.84	0.380	無
					28	16	7	3.29	0.470	無
					30	16	8	4.24	0.530	無
					32	17	5	3.20	0.640	無
					34	17	2	1.42	0.710	無
					36	18	1	0.83	0.830	無
				品質計			621	116.75		
			態様計		18	13	621	116.75		
		生被計					621	116.75		
	材種計						621	116.75		
－樹種計－							1,261	333.64		
－Ｎ　計－							3,697	1,284.98		
－合　計－							3,697	1,284.98		

＊　態様計の胸高直径、樹高は、平均胸高直径、平均樹高である。

樹 材 種 別 一 覧 表

宮崎南部森林管理署

復命書番号： 06－ 18　　森林事務所 ： 酒谷森林事務所　　国有林名 ： 小松（吉野方）
林班 ： 54　　小班 ： た　　伐区 ：

樹種名	材種区分	生被別	態様区分	品質区分	胸高直径	樹高	本数	幹材積	平均単木材積	控除有無
広葉樹Ⅱ	低質材	生立木	生立木		14	8	1	0.06	0.060	無
					14	9	4	0.28	0.070	無
					14	10	24	1.92	0.080	無
					14	11	4	0.36	0.090	無
					14	12	5	0.50	0.100	無
					16	9	3	0.27	0.090	無
					16	10	38	3.80	0.100	無
					16	11	13	1.43	0.110	無
					16	12	24	2.88	0.120	無
					16	13	3	0.39	0.130	無
					16	15	2	0.30	0.150	無
					16	16	1	0.16	0.160	無
					18	9	1	0.12	0.120	無
					18	10	9	1.17	0.130	無
					18	11	10	1.40	0.140	無
					18	12	16	2.40	0.150	無
					18	13	7	1.12	0.160	無
					18	14	4	0.72	0.180	無
					20	10	5	0.80	0.160	無
					20	11	7	1.19	0.170	無
					20	12	10	1.90	0.190	無
					20	13	7	1.40	0.200	無
					20	14	3	0.66	0.220	無
					20	16	2	0.50	0.250	無
					22	10	2	0.38	0.190	無
					22	12	2	0.44	0.220	無
					22	13	5	1.20	0.240	無
					22	14	2	0.52	0.260	無
					22	15	1	0.28	0.280	無
					22	16	1	0.29	0.290	無
					24	12	3	0.78	0.260	無
					24	13	3	0.84	0.280	無
					24	14	1	0.30	0.300	無
					28	15	1	0.42	0.420	無
					30	15	3	1.47	0.490	無

＊ 態様計の胸高直径、樹高は、平均胸高直径、平均樹高である。

102号物件混生木(別途買受け)

樹　材　種　別　一　覧　表

宮崎南部森林管理署

復命書番号：　06－　18　　森林事務所　：　酒谷森林事務所　　国有林名　：　小松（吉野方）
林班　：　54　　小班　：　た　　伐区　：

樹種名	材種区分	生被別	態様区分	品質区分	胸高直径	樹高	本数	幹材積	平均単木材積	控除有無
広葉樹Ⅱ	低質材	生立木	生立木		30	16	1	0.52	0.520	無
					36	14	1	0.65	0.650	無
					40	15	1	0.85	0.850	無
				品質計			230	34.67		
			態様計		18	11	230	34.67		
		生被計					230	34.67		
	材種計						230	34.67		
－樹種計－							230	34.67		
－L　計－							230	34.67		
－合　計－							230	34.67		

＊　態様計の胸高直径、樹高は、平均胸高直径、平均樹高である。

102号物件混生木(別途買受け)

樹　材　種　別　一　覧　表

宮崎南部森林管理署

復命書番号：　06－　19　　森林事務所　：　酒谷森林事務所　　国有林名　：　小松（吉野方）
林班　：　54　　小班　：　そ　　伐区　：

樹種名	材種区分	生被別	態様区分	品質区分	胸高直径	樹高	本数	幹材積	平均単木材積	控除有無
スギ	一般材	生立木	生立木	高齢級	16	13	1	0.13	0.130	無
					18	15	1	0.19	0.190	無
					20	17	8	2.16	0.270	無
					22	19	20	7.20	0.360	無
					24	19	42	17.64	0.420	無
					26	20	62	31.62	0.510	無
					28	21	69	42.09	0.610	無
					30	21	103	71.07	0.690	無
					32	22	92	74.52	0.810	無
					34	22	83	73.87	0.890	無
					36	22	92	90.16	0.980	無
					38	22	73	78.84	1.080	無
					40	23	70	85.40	1.220	無
					42	23	53	70.49	1.330	無
					44	24	39	58.50	1.500	無
					46	24	36	57.96	1.610	無
					48	25	19	34.20	1.800	無
					50	25	16	30.88	1.930	無
					52	25	11	22.66	2.060	無
					54	25	4	8.76	2.190	無
					56	25	4	9.32	2.330	無
					60	26	1	2.71	2.710	無
					64	26	2	6.04	3.020	無
					66	26	1	3.18	3.180	無
					70	26	1	3.51	3.510	無
				品質計			903	883.10		
			態様計		34	22	903	883.10		
		生被計					903	883.10		
	材種計						903	883.10		
	低質材	生立木	生立木		16	13	4	0.52	0.130	無
					18	15	8	1.52	0.190	無
					20	17	21	5.67	0.270	無
					22	19	21	7.56	0.360	無
					24	19	17	7.14	0.420	無
					26	20	16	8.16	0.510	無

＊　態様計の胸高直径、樹高は、平均胸高直径、平均樹高である。

樹　材　種　別　一　覧　表

宮崎南部森林管理署

復命書番号：　06－　19　　森林事務所　：　酒谷森林事務所　　国有林名　：　小松（吉野方）
林班　：　54　　小班　：　そ　　伐区　：

樹種名	材種区分	生被別	態様区分	品質区分	胸高直径	樹高	本数	幹材積	平均単木材積	控除有無
スギ	低質材	生立木	生立木		28	21	8	4.88	0.610	無
					30	21	8	5.52	0.690	無
					32	22	3	2.43	0.810	無
					34	22	3	2.67	0.890	無
					36	22	5	4.90	0.980	無
					38	22	3	3.24	1.080	無
					40	23	2	2.44	1.220	無
					42	23	1	1.33	1.330	無
				品質計			120	57.98		
			態様計		24	19	120	57.98		
		生被計					120	57.98		
	材種計						120	57.98		
－樹種計－							1,023	941.08		
－N　計－							1,023	941.08		
－合　計－							1,023	941.08		

＊　態様計の胸高直径、樹高は、平均胸高直径、平均樹高である。

樹 材 種 別 一 覧 表

宮崎南部森林管理署

復命書番号： 06－ 20　　森林事務所 ： 酒谷森林事務所　　国有林名 ： 小松（吉野方）
林班 ： 54　　小班 ： そ　　伐区 ：

樹種名	材種区分	生被別	態様区分	品質区分	胸高直径	樹高	本数	幹材積	平均単木材積	控除有無
広葉樹Ⅱ	低質材	生立木	生立木		14	10	7	0.56	0.080	無
					14	11	1	0.09	0.090	無
					14	12	7	0.70	0.100	無
					14	13	1	0.10	0.100	無
					16	10	12	1.20	0.100	無
					16	11	2	0.22	0.110	無
					16	12	27	3.24	0.120	無
					16	13	2	0.26	0.130	無
					16	14	4	0.56	0.140	無
					16	15	1	0.15	0.150	無
					16	16	1	0.16	0.160	無
					18	10	1	0.13	0.130	無
					18	11	2	0.28	0.140	無
					18	12	15	2.25	0.150	無
					18	13	5	0.80	0.160	無
					18	14	1	0.18	0.180	無
					18	15	3	0.57	0.190	無
					18	16	6	1.20	0.200	無
					18	17	1	0.21	0.210	無
					18	18	2	0.46	0.230	無
					20	11	3	0.51	0.170	無
					20	12	5	0.95	0.190	無
					20	13	4	0.80	0.200	無
					20	14	6	1.32	0.220	無
					20	15	5	1.15	0.230	無
					20	16	5	1.25	0.250	無
					20	17	1	0.26	0.260	無
					22	10	1	0.19	0.190	無
					22	11	2	0.40	0.200	無
					22	12	3	0.66	0.220	無
					22	13	5	1.20	0.240	無
					22	14	3	0.78	0.260	無
					22	15	4	1.12	0.280	無
					22	16	5	1.45	0.290	無
					22	18	2	0.66	0.330	無

＊ 態様計の胸高直径、樹高は、平均胸高直径、平均樹高である。

102号物件混生木(別途買受け)

樹　材　種　別　一　覧　表

宮崎南部森林管理署

復命書番号：　06－　20　　森林事務所　：　酒谷森林事務所　　国有林名　：　小松（吉野方）
林班　：　54　　小班　：　そ　　伐区　：

樹種名	材種区分	生被別	態様区分	品質区分	胸高直径	樹高	本数	幹材積	平均単木材積	控除有無
広葉樹Ⅱ	低質材	生立木	生立木		24	10	1	0.22	0.220	無
					24	12	5	1.30	0.260	無
					24	13	3	0.84	0.280	無
					24	14	1	0.30	0.300	無
					24	15	1	0.32	0.320	無
					24	16	6	2.04	0.340	無
					24	18	1	0.38	0.380	無
					26	13	3	0.96	0.320	無
					26	14	4	1.40	0.350	無
					26	15	3	1.11	0.370	無
					26	16	1	0.39	0.390	無
					26	18	1	0.44	0.440	無
					28	13	1	0.37	0.370	無
					28	14	1	0.39	0.390	無
					28	15	1	0.42	0.420	無
					28	16	2	0.90	0.450	無
					30	15	1	0.49	0.490	無
					30	16	2	1.04	0.520	無
					32	16	2	1.18	0.590	無
					32	18	1	0.66	0.660	無
					34	16	1	0.67	0.670	無
					38	15	1	0.77	0.770	無
					44	15	1	1.00	1.000	無
				品質計			199	43.61		
			態様計		20	13	199	43.61		
		生被計					199	43.61		
	材種計						199	43.61		
－樹種計－							199	43.61		
－Ｌ　計－							199	43.61		
－合　計－							199	43.61		

＊　態様計の胸高直径、樹高は、平均胸高直径、平均樹高である。

102号物件混生木(別途買受け)

樹 材 種 別 一 覧 表

宮崎南部森林管理署

復命書番号： 06－ 21　　森林事務所 ： 酒谷森林事務所　　国有林名 ： 小松（吉野方）
林班 ： 54　　小班 ： ね　　伐区 ：

樹種名	材種区分	生被別	態様区分	品質区分	胸高直径	樹高	本数	幹材積	平均単木材積	控除有無
スギ	一般材	生立木	生立木	高齢級	16	18	2	0.38	0.190	無
					18	19	8	2.00	0.250	無
					20	19	70	21.00	0.300	無
					22	20	88	32.56	0.370	無
					24	21	76	34.96	0.460	無
					26	22	98	54.88	0.560	無
					28	22	103	65.92	0.640	無
					30	22	82	59.86	0.730	無
					32	22	79	63.99	0.810	無
					34	22	57	50.73	0.890	無
					36	22	34	33.32	0.980	無
					38	23	34	38.08	1.120	無
					40	24	22	28.16	1.280	無
					42	25	26	37.44	1.440	無
					44	25	13	20.28	1.560	無
					46	25	11	18.48	1.680	無
					48	25	11	19.80	1.800	無
					50	25	5	9.65	1.930	無
					52	25	3	6.18	2.060	無
					54	25	3	6.57	2.190	無
					56	26	1	2.42	2.420	無
					62	26	1	2.86	2.860	無
				品質計			827	609.52		
			態様計		30	22	827	609.52		
		生被計					827	609.52		
	材種計						827	609.52		
	低質材	生立木	生立木		12	12	13	0.91	0.070	無
					14	16	32	4.16	0.130	無
					16	18	50	9.50	0.190	無
					18	19	48	12.00	0.250	無
					20	19	47	14.10	0.300	無
					22	20	24	8.88	0.370	無
					24	21	15	6.90	0.460	無
					26	22	14	7.84	0.560	無
					28	22	10	6.40	0.640	無

＊ 態様計の胸高直径、樹高は、平均胸高直径、平均樹高である。

樹　材　種　別　一　覧　表

宮崎南部森林管理署

復命書番号：　06－　21　　森林事務所　：　酒谷森林事務所　　国有林名　：　小松（吉野方）
林班　：　54　　小班　：　ね　　伐区　：

樹種名	材種区分	生被別	態様区分	品質区分	胸高直径	樹高	本数	幹材積	平均単木材積	控除有無
スギ	低質材	生立木	生立木		30	22	6	4.38	0.730	無
					32	22	2	1.62	0.810	無
					34	22	2	1.78	0.890	無
					38	23	1	1.12	1.120	無
					40	24	1	1.28	1.280	無
				品質計			265	80.87		
			態様計		18	19	265	80.87		
		生被計					265	80.87		
	材種計						265	80.87		
－樹種計－							1,092	690.39		
－N　計－							1,092	690.39		
－合　計－							1,092	690.39		

＊　態様計の胸高直径、樹高は、平均胸高直径、平均樹高である。

樹　材　種　別　一　覧　表

宮崎南部森林管理署

復命書番号：　06－　22　　森林事務所　：　酒谷森林事務所　　国有林名　：　小松（吉野方）
林班　：　54　　小班　：　ね　　伐区　：

樹種名	材種区分	生被別	態様区分	品質区分	胸高直径	樹高	本数	幹材積	平均単木材積	控除有無
広葉樹Ⅱ	低質材	生立木	生立木		14	10	2	0.16	0.080	無
					14	12	1	0.10	0.100	無
					16	10	2	0.20	0.100	無
					16	11	1	0.11	0.110	無
					16	12	1	0.12	0.120	無
					18	12	1	0.15	0.150	無
					18	13	1	0.16	0.160	無
					22	11	1	0.20	0.200	無
					24	12	1	0.26	0.260	無
					28	13	1	0.37	0.370	無
				品質計			12	1.83		
			態様計		18	11	12	1.83		
		生被計					12	1.83		
	材種計						12	1.83		
－樹種計－							12	1.83		
－L　計－							12	1.83		
－合　計－							12	1.83		

＊　態様計の胸高直径、樹高は、平均胸高直径、平均樹高である。

102号物件混生木(別途買受け)

樹　材　種　別　一　覧　表

宮崎南部森林管理署

復命書番号：　06－　23　　森林事務所　：　酒谷森林事務所　　国有林名　：　小松（吉野方）
林班　：　54　　小班　：　う　　伐区　：

樹種名	材種区分	生被別	態様区分	品質区分	胸高直径	樹高	本数	幹材積	平均単木材積	控除有無
スギ	一般材	生立木	生立木	高齢級	16	15	3	0.48	0.160	無
					18	17	17	3.74	0.220	無
					20	18	65	18.20	0.280	無
					22	19	97	34.92	0.360	無
					24	20	94	41.36	0.440	無
					26	21	119	63.07	0.530	無
					28	21	94	57.34	0.610	無
					30	21	109	75.21	0.690	無
					32	22	110	89.10	0.810	無
					34	23	69	64.17	0.930	無
					36	24	68	72.76	1.070	無
					38	25	44	53.68	1.220	無
					40	25	32	42.56	1.330	無
					42	25	32	46.08	1.440	無
					44	25	26	40.56	1.560	無
					46	25	18	30.24	1.680	無
					48	26	12	22.44	1.870	無
					50	29	2	4.46	2.230	無
					52	26	6	12.84	2.140	無
					54	27	5	11.80	2.360	無
					56	27	2	5.02	2.510	無
					58	28	2	5.52	2.760	無
					60	27	3	8.46	2.820	無
					62	27	3	8.91	2.970	無
					64	27	1	3.13	3.130	無
					68	27	1	3.47	3.470	無
				品質計			1,034	819.52		
			態様計		30	22	1,034	819.52		
		生被計					1,034	819.52		
	材種計						1,034	819.52		
	低質材	生立木	生立木		14	13	5	0.55	0.110	無
					16	15	31	4.96	0.160	無
					18	17	46	10.12	0.220	無
					20	18	28	7.84	0.280	無
					22	19	27	9.72	0.360	無

＊　態様計の胸高直径、樹高は、平均胸高直径、平均樹高である。

樹　材　種　別　一　覧　表

宮崎南部森林管理署

復命書番号：　06－　23　　森林事務所　：　酒谷森林事務所　　国有林名　：　小松（吉野方）
林班　：　54　　小班　：　う　　伐区　：

樹種名	材種区分	生被別	態様区分	品質区分	胸高直径	樹高	本数	幹材積	平均単木材積	控除有無
スギ	低質材	生立木	生立木		24	20	19	8.36	0.440	無
					26	21	17	9.01	0.530	無
					28	21	14	8.54	0.610	無
					30	21	10	6.90	0.690	無
					32	22	5	4.05	0.810	無
					34	23	4	3.72	0.930	無
					36	24	4	4.28	1.070	無
					40	25	2	2.66	1.330	無
					42	25	3	4.32	1.440	無
					44	25	1	1.56	1.560	無
				品質計			216	86.59		
			態様計		22	19	216	86.59		
		生被計					216	86.59		
	材種計						216	86.59		
－樹種計－							1,250	906.11		
－Ｎ　計－							1,250	906.11		
－合　計－							1,250	906.11		

＊　態様計の胸高直径、樹高は、平均胸高直径、平均樹高である。

樹　材　種　別　一　覧　表

宮崎南部森林管理署

復命書番号：　06－　24　　森林事務所　：　酒谷森林事務所　　国有林名　：　小松（吉野方）
林班　：　54　　小班　：　う　　伐区　：

樹種名	材種区分	生被別	態様区分	品質区分	胸高直径	樹高	本数	幹材積	平均単木材積	控除有無
広葉樹Ⅱ	低質材	生立木	生立木		14	9	1	0.07	0.070	無
					14	10	3	0.24	0.080	無
					14	11	4	0.36	0.090	無
					14	12	4	0.40	0.100	無
					14	13	2	0.20	0.100	無
					16	9	3	0.27	0.090	無
					16	10	9	0.90	0.100	無
					16	11	10	1.10	0.110	無
					16	12	13	1.56	0.120	無
					16	13	3	0.39	0.130	無
					18	10	4	0.52	0.130	無
					18	11	2	0.28	0.140	無
					18	12	6	0.90	0.150	無
					18	13	3	0.48	0.160	無
					20	10	4	0.64	0.160	無
					20	11	3	0.51	0.170	無
					20	12	7	1.33	0.190	無
					20	13	4	0.80	0.200	無
					20	15	1	0.23	0.230	無
					20	16	1	0.25	0.250	無
					22	10	1	0.19	0.190	無
					22	12	1	0.22	0.220	無
					22	13	6	1.44	0.240	無
					22	14	2	0.52	0.260	無
					24	11	1	0.24	0.240	無
					24	12	3	0.78	0.260	無
					24	13	6	1.68	0.280	無
					24	15	1	0.32	0.320	無
					24	16	1	0.34	0.340	無
					26	12	1	0.30	0.300	無
					26	13	1	0.32	0.320	無
					26	14	3	1.05	0.350	無
					28	13	2	0.74	0.370	無
					28	15	3	1.26	0.420	無
					28	16	1	0.45	0.450	無

＊　態様計の胸高直径、樹高は、平均胸高直径、平均樹高である。

102号物件混生木(別途買受け)

樹　材　種　別　一　覧　表

宮崎南部森林管理署

復命書番号：　06－　24　　森林事務所　：　酒谷森林事務所　　国有林名　：　小松（吉野方）
林班　：　54　　小班　：　う　　伐区　：

樹種名	材種区分	生被別	態様区分	品質区分	胸高直径	樹高	本数	幹材積	平均単木材積	控除有無
広葉樹Ⅱ	低質材	生立木	生立木		30	11	1	0.36	0.360	無
					30	13	1	0.42	0.420	無
					30	15	1	0.49	0.490	無
					30	16	2	1.04	0.520	無
					32	14	1	0.52	0.520	無
					32	15	1	0.56	0.560	無
					32	16	1	0.59	0.590	無
					34	15	1	0.63	0.630	無
					34	16	1	0.67	0.670	無
					36	15	1	0.70	0.700	無
					36	16	1	0.74	0.740	無
					36	17	1	0.79	0.790	無
					46	15	2	2.18	1.090	無
				品質計			135	30.97		
			態様計		20	12	135	30.97		
		生被計					135	30.97		
	材種計						135	30.97		
－樹種計－							135	30.97		
－L　計－							135	30.97		
－合　計－							135	30.97		

＊　態様計の胸高直径、樹高は、平均胸高直径、平均樹高である。

102号物件混生木(別途買受け)

樹　材　種　別　一　覧　表

宮崎南部森林管理署

復命書番号：　06－　25　　森林事務所　：　酒谷森林事務所　　国有林名　：　小松（吉野方）
林班　：　54　　小班　：　う　1　　伐区　：

樹種名	材種区分	生被別	態様区分	品質区分	胸高直径	樹高	本数	幹材積	平均単木材積	控除有無
スギ	一般材	生立木	生立木	高齢級	18	18	8	1.84	0.230	無
					20	20	12	3.72	0.310	無
					22	21	17	6.63	0.390	無
					24	21	24	11.04	0.460	無
					26	22	17	9.52	0.560	無
					28	23	19	12.73	0.670	無
					30	23	28	21.28	0.760	無
					32	24	30	26.40	0.880	無
					34	25	35	35.35	1.010	無
					36	26	25	29.00	1.160	無
					38	26	32	40.64	1.270	無
					40	26	24	33.12	1.380	無
					42	26	23	34.50	1.500	無
					44	26	27	43.74	1.620	無
					46	26	22	38.28	1.740	無
					48	27	17	32.98	1.940	無
					50	27	11	22.88	2.080	無
					52	27	10	22.20	2.220	無
					54	28	5	12.25	2.450	無
					56	26	1	2.42	2.420	無
				品質計			387	440.52		
			態様計		36	24	387	440.52		
		生被計					387	440.52		
	材種計						387	440.52		
	低質材	生立木	生立木		16	15	1	0.16	0.160	無
					18	18	3	0.69	0.230	無
					20	20	3	0.93	0.310	無
					22	21	3	1.17	0.390	無
					26	22	2	1.12	0.560	無
					30	23	1	0.76	0.760	無
				品質計			13	4.83		
			態様計		20	20	13	4.83		
		生被計					13	4.83		
	材種計						13	4.83		
－樹種計－							400	445.35		

＊　態様計の胸高直径、樹高は、平均胸高直径、平均樹高である。

樹　材　種　別　一　覧　表

宮崎南部森林管理署

復命書番号：　06－　25　　森林事務所　：　酒谷森林事務所　　国有林名　：　小松（吉野方）
林班　：　54　　小班　：　う　1　　伐区　：

樹種名	材種区分	生被別	態様区分	品質区分	胸高直径	樹高	本数	幹材積	平均単木材積	控除有無
－N　計－							400	445.35		
－合　計－							400	445.35		

＊　態様計の胸高直径、樹高は、平均胸高直径、平均樹高である。

樹　材　種　別　一　覧　表

宮崎南部森林管理署

復命書番号：　06－　26　　森林事務所　：　酒谷森林事務所　　国有林名　：　小松（吉野方）
林班　：　54　　小班　：　の　　伐区　：

樹種名	材種区分	生被別	態様区分	品質区分	胸高直径	樹高	本数	幹材積	平均単木材積	控除有無
スギ	一般材	生立木	生立木	高齢級	18	17	13	2.86	0.220	無
					20	18	37	10.36	0.280	無
					22	19	57	20.52	0.360	無
					24	20	59	25.96	0.440	無
					26	20	71	36.21	0.510	無
					28	21	57	34.77	0.610	無
					30	21	52	35.88	0.690	無
					32	21	48	36.96	0.770	無
					34	22	22	19.58	0.890	無
					36	22	15	14.70	0.980	無
					38	22	10	10.80	1.080	無
					40	23	12	14.64	1.220	無
					42	24	3	4.14	1.380	無
					44	24	3	4.50	1.500	無
					48	24	3	5.19	1.730	無
					52	24	1	1.97	1.970	無
				品質計			463	279.04		
			態様計		28	20	463	279.04		
		生被計					463	279.04		
	材種計						463	279.04		
	低質材	生立木	生立木		14	15	4	0.48	0.120	無
					16	16	21	3.57	0.170	無
					18	17	37	8.14	0.220	無
					20	18	35	9.80	0.280	無
					22	19	25	9.00	0.360	無
					24	20	21	9.24	0.440	無
					26	20	8	4.08	0.510	無
					28	21	5	3.05	0.610	無
					30	21	7	4.83	0.690	無
					38	22	1	1.08	1.080	無
					42	24	1	1.38	1.380	無
				品質計			165	54.65		
			態様計		20	18	165	54.65		
		生被計					165	54.65		
	材種計						165	54.65		

＊　態様計の胸高直径、樹高は、平均胸高直径、平均樹高である。

樹　材　種　別　一　覧　表

宮崎南部森林管理署

復命書番号：　06－　26　　森林事務所　：　酒谷森林事務所　　国有林名　：　小松（吉野方）
林班　：　54　　小班　：　の　　伐区　：

樹種名	材種区分	生被別	態様区分	品質区分	胸高直径	樹高	本数	幹材積	平均単木材積	控除有無
－樹種計－							628	333.69		
－N　計－							628	333.69		
－合　計－							628	333.69		

＊　態様計の胸高直径、樹高は、平均胸高直径、平均樹高である。

樹　材　種　別　一　覧　表

宮崎南部森林管理署

復命書番号：　06－　27　　森林事務所　：　酒谷森林事務所　　国有林名　：　小松（吉野方）
林班　：　54　　小班　：　の　　伐区　：

樹種名	材種区分	生被別	態様区分	品質区分	胸高直径	樹高	本数	幹材積	平均単木材積	控除有無
広葉樹Ⅱ	低質材	生立木	生立木		14	10	6	0.48	0.080	無
					14	11	2	0.18	0.090	無
					14	12	3	0.30	0.100	無
					14	13	2	0.20	0.100	無
					16	10	9	0.90	0.100	無
					16	11	2	0.22	0.110	無
					16	12	5	0.60	0.120	無
					18	11	2	0.28	0.140	無
					18	12	3	0.45	0.150	無
					18	13	3	0.48	0.160	無
					18	14	3	0.54	0.180	無
					20	12	3	0.57	0.190	無
					22	15	1	0.28	0.280	無
					26	15	1	0.37	0.370	無
					28	14	2	0.78	0.390	無
					30	14	2	0.92	0.460	無
					30	17	2	1.10	0.550	無
					32	17	2	1.26	0.630	無
					40	18	1	1.01	1.010	無
					48	17	1	1.34	1.340	無
				品質計			55	12.26		
			態様計		20	12	55	12.26		
		生被計					55	12.26		
	材種計						55	12.26		
－樹種計－							55	12.26		
－Ｌ　計－							55	12.26		
－合　計－							55	12.26		

＊　態様計の胸高直径、樹高は、平均胸高直径、平均樹高である。

102号物件混生木(別途買受け)

樹　材　種　別　一　覧　表

宮崎南部森林管理署

復命書番号：　06－　28　　森林事務所　：　酒谷森林事務所　　国有林名　：　小松（吉野方）
林班　：　54　　小班　：　お　　伐区　：

樹種名	材種区分	生被別	態様区分	品質区分	胸高直径	樹高	本数	幹材積	平均単木材積	控除有無
スギ	一般材	生立木	生立木	高齢級	16	18	5	0.95	0.190	無
					18	18	17	3.91	0.230	無
					20	20	78	24.18	0.310	無
					22	22	83	34.03	0.410	無
					24	23	87	44.37	0.510	無
					26	23	97	57.23	0.590	無
					28	23	113	75.71	0.670	無
					30	24	93	73.47	0.790	無
					32	24	91	80.08	0.880	無
					34	24	77	74.69	0.970	無
					36	25	74	82.14	1.110	無
					38	25	62	75.64	1.220	無
					40	26	44	60.72	1.380	無
					42	26	29	43.50	1.500	無
					44	26	26	42.12	1.620	無
					46	26	4	6.96	1.740	無
					48	27	11	21.34	1.940	無
					50	27	3	6.24	2.080	無
					52	31	2	5.08	2.540	無
					54	28	1	2.45	2.450	無
					56	28	1	2.60	2.600	無
				品質計			998	817.41		
			態様計		30	23	998	817.41		
		生被計					998	817.41		
	材種計						998	817.41		
	低質材	生立木	生立木		14	14	6	0.66	0.110	無
					16	18	27	5.13	0.190	無
					18	18	20	4.60	0.230	無
					20	20	12	3.72	0.310	無
					22	22	9	3.69	0.410	無
					24	23	15	7.65	0.510	無
					26	23	8	4.72	0.590	無
					28	23	7	4.69	0.670	無
					30	24	9	7.11	0.790	無
					32	24	5	4.40	0.880	無

＊　態様計の胸高直径、樹高は、平均胸高直径、平均樹高である。

樹　材　種　別　一　覧　表

宮崎南部森林管理署

復命書番号：　06－　28　　森林事務所　：　酒谷森林事務所　　国有林名　：　小松（吉野方）
林班　：　54　　小班　：　お　　伐区　：

樹種名	材種区分	生被別	態様区分	品質区分	胸高直径	樹高	本数	幹材積	平均単木材積	控除有無
スギ	低質材	生立木	生立木		36	25	4	4.44	1.110	無
					38	25	1	1.22	1.220	無
				品質計			123	52.03		
			態様計		22	20	123	52.03		
		生被計					123	52.03		
	材種計						123	52.03		
－樹種計－							1,121	869.44		
－N　計－							1,121	869.44		
－合　計－							1,121	869.44		

＊　態様計の胸高直径、樹高は、平均胸高直径、平均樹高である。

樹　材　種　別　一　覧　表

宮崎南部森林管理署

復命書番号：　06－　30　　森林事務所　：　酒谷森林事務所　　国有林名　：　小松（吉野方）
林班　：　54　　小班　：　や　　伐区　：

樹種名	材種区分	生被別	態様区分	品質区分	胸高直径	樹高	本数	幹材積	平均単木材積	控除有無
スギ	一般材	生立木	生立木	高齢級	18	17	2	0.44	0.220	無
					20	18	8	2.24	0.280	無
					22	19	16	5.76	0.360	無
					24	20	27	11.88	0.440	無
					26	20	51	26.01	0.510	無
					28	20	80	46.40	0.580	無
					30	22	109	79.57	0.730	無
					32	23	115	96.60	0.840	無
					34	24	171	165.87	0.970	無
					36	24	181	193.67	1.070	無
					38	25	184	224.48	1.220	無
					40	26	202	278.76	1.380	無
					42	26	222	333.00	1.500	無
					44	26	189	306.18	1.620	無
					46	26	156	271.44	1.740	無
					48	26	143	267.41	1.870	無
					50	27	108	224.64	2.080	無
					52	27	82	182.04	2.220	無
					54	27	41	96.76	2.360	無
					56	27	26	65.26	2.510	無
					58	27	20	53.20	2.660	無
					60	27	3	8.46	2.820	無
					62	26	4	11.44	2.860	無
					64	26	2	6.04	3.020	無
					66	27	2	6.60	3.300	無
					70	28	1	3.77	3.770	無
					78	25	1	4.04	4.040	無
				品質計			2,146	2,971.96		
			態様計		40	25	2,146	2,971.96		
		生被計					2,146	2,971.96		
	材種計						2,146	2,971.96		
	低質材	生立木	生立木		14	14	5	0.55	0.110	無
					16	17	12	2.16	0.180	無
					18	17	20	4.40	0.220	無
					20	18	38	10.64	0.280	無

＊　態様計の胸高直径、樹高は、平均胸高直径、平均樹高である。

樹　材　種　別　一　覧　表

宮崎南部森林管理署

復命書番号：　06－　30　　森林事務所　：　酒谷森林事務所　　国有林名　：　小松（吉野方）
林班　：　54　　小班　：　や　　伐区　：

樹種名	材種区分	生被別	態様区分	品質区分	胸高直径	樹高	本数	幹材積	平均単木材積	控除有無
スギ	低質材	生立木	生立木		22	19	24	8.64	0.360	無
					24	20	31	13.64	0.440	無
					26	20	33	16.83	0.510	無
					28	20	28	16.24	0.580	無
					30	22	32	23.36	0.730	無
					32	23	13	10.92	0.840	無
					34	24	23	22.31	0.970	無
					36	24	11	11.77	1.070	無
					38	25	6	7.32	1.220	無
					40	26	5	6.90	1.380	無
					42	26	1	1.50	1.500	無
					44	26	4	6.48	1.620	無
					46	26	2	3.48	1.740	無
				品質計			288	167.14		
			態様計		26	20	288	167.14		
		生被計					288	167.14		
	材種計						288	167.14		
－樹種計－							2,434	3,139.10		
－Ｎ　計－							2,434	3,139.10		
－合　計－							2,434	3,139.10		

＊　態様計の胸高直径、樹高は、平均胸高直径、平均樹高である。

樹　材　種　別　一　覧　表

宮崎南部森林管理署

復命書番号：　06－　31　　森林事務所　：　酒谷森林事務所　　国有林名　：　小松（吉野方）
林班　：　54　　小班　：　や　　伐区　：

樹種名	材種区分	生被別	態様区分	品質区分	胸高直径	樹高	本数	幹材積	平均単木材積	控除有無
広葉樹Ⅱ	低質材	生立木	生立木		14	6	8	0.40	0.050	無
					14	7	10	0.60	0.060	無
					14	8	32	1.92	0.060	無
					14	9	28	1.96	0.070	無
					14	10	38	3.04	0.080	無
					14	11	33	2.97	0.090	無
					14	12	7	0.70	0.100	無
					14	13	2	0.20	0.100	無
					16	8	4	0.32	0.080	無
					16	9	6	0.54	0.090	無
					16	10	37	3.70	0.100	無
					16	11	25	2.75	0.110	無
					16	12	42	5.04	0.120	無
					16	13	9	1.17	0.130	無
					16	14	1	0.14	0.140	無
					16	15	2	0.30	0.150	無
					18	8	1	0.10	0.100	無
					18	9	2	0.24	0.120	無
					18	10	24	3.12	0.130	無
					18	11	16	2.24	0.140	無
					18	12	24	3.60	0.150	無
					18	13	22	3.52	0.160	無
					18	14	12	2.16	0.180	無
					18	15	10	1.90	0.190	無
					18	16	3	0.60	0.200	無
					20	10	4	0.64	0.160	無
					20	11	10	1.70	0.170	無
					20	12	32	6.08	0.190	無
					20	13	16	3.20	0.200	無
					20	14	7	1.54	0.220	無
					20	15	6	1.38	0.230	無
					20	16	5	1.25	0.250	無
					22	10	2	0.38	0.190	無
					22	11	4	0.80	0.200	無
					22	12	9	1.98	0.220	無

＊　態様計の胸高直径、樹高は、平均胸高直径、平均樹高である。

102号物件混生木(別途買受け)

樹 材 種 別 一 覧 表

宮崎南部森林管理署

復命書番号： 06－ 31　　森林事務所 ： 酒谷森林事務所　　国有林名 ： 小松（吉野方）
林班 ： 54　　小班 ： や　　伐区 ：

樹種名	材種区分	生被別	態様区分	品質区分	胸高直径	樹高	本数	幹材積	平均単木材積	控除有無
広葉樹Ⅱ	低質材	生立木	生立木		22	13	10	2.40	0.240	無
					22	14	8	2.08	0.260	無
					22	15	5	1.40	0.280	無
					22	16	2	0.58	0.290	無
					24	12	5	1.30	0.260	無
					24	13	10	2.80	0.280	無
					24	14	9	2.70	0.300	無
					24	15	16	5.12	0.320	無
					24	16	6	2.04	0.340	無
					24	17	4	1.44	0.360	無
					26	12	10	3.00	0.300	無
					26	13	7	2.24	0.320	無
					26	14	4	1.40	0.350	無
					26	15	11	4.07	0.370	無
					26	17	1	0.42	0.420	無
					28	12	3	1.02	0.340	無
					28	13	6	2.22	0.370	無
					28	14	4	1.56	0.390	無
					28	15	10	4.20	0.420	無
					28	16	3	1.35	0.450	無
					28	17	4	1.92	0.480	無
					30	12	4	1.56	0.390	無
					30	13	2	0.84	0.420	無
					30	14	1	0.46	0.460	無
					30	15	4	1.96	0.490	無
					30	16	6	3.12	0.520	無
					30	17	3	1.65	0.550	無
					30	18	2	1.16	0.580	無
					32	12	1	0.45	0.450	無
					32	15	7	3.92	0.560	無
					32	16	6	3.54	0.590	無
					32	17	3	1.89	0.630	無
					32	18	3	1.98	0.660	無
					34	13	1	0.55	0.550	無
					34	14	3	1.77	0.590	無

＊ 態様計の胸高直径、樹高は、平均胸高直径、平均樹高である。

102号物件混生木(別途買受け)

樹　材　種　別　一　覧　表

宮崎南部森林管理署

復命書番号：　06－　31　　森林事務所　：　酒谷森林事務所　　国有林名　：　小松（吉野方）
林班　：　54　　小班　：　や　　伐区　：

樹種名	材種区分	生被別	態様区分	品質区分	胸高直径	樹高	本数	幹材積	平均単木材積	控除有無
広葉樹Ⅱ	低質材	生立木	生立木		34	15	3	1.89	0.630	無
					34	16	3	2.01	0.670	無
					34	17	2	1.42	0.710	無
					34	18	1	0.75	0.750	無
					36	12	2	1.12	0.560	無
					36	15	2	1.40	0.700	無
					36	16	6	4.44	0.740	無
					36	18	2	1.66	0.830	無
					38	13	1	0.67	0.670	無
					38	14	4	2.88	0.720	無
					38	15	1	0.77	0.770	無
					38	16	1	0.82	0.820	無
					38	18	3	2.76	0.920	無
					40	12	1	0.68	0.680	無
					40	14	1	0.79	0.790	無
					40	15	2	1.70	0.850	無
					40	17	6	5.76	0.960	無
					40	18	2	2.02	1.010	無
					42	15	1	0.92	0.920	無
					42	16	1	0.99	0.990	無
					42	18	2	2.22	1.110	無
					44	15	1	1.00	1.000	無
					44	16	3	3.21	1.070	無
					44	17	2	2.26	1.130	無
					44	18	2	2.40	1.200	無
					46	11	1	0.80	0.800	無
					46	17	2	2.46	1.230	無
					46	18	1	1.30	1.300	無
					48	13	1	1.02	1.020	無
					48	15	1	1.18	1.180	無
					48	18	2	2.84	1.420	無
					50	12	3	3.03	1.010	無
					50	15	1	1.27	1.270	無
					50	17	1	1.45	1.450	無
					50	18	3	4.59	1.530	無

＊　態様計の胸高直径、樹高は、平均胸高直径、平均樹高である。

102号物件混生木(別途買受け)

樹　材　種　別　一　覧　表

宮崎南部森林管理署

復命書番号：　06－　31　　森林事務所　：　酒谷森林事務所　　国有林名　：　小松（吉野方）
林班　：　54　　小班　：　や　　伐区　：

樹種名	材種区分	生被別	態様区分	品質区分	胸高直径	樹高	本数	幹材積	平均単木材積	控除有無
広葉樹Ⅱ	低質材	生立木	生立木		54	17	1	1.67	1.670	無
					54	18	2	3.56	1.780	無
					56	17	1	1.78	1.780	無
					60	17	1	1.99	1.990	無
					62	20	1	2.51	2.510	無
					64	18	1	2.35	2.350	無
					70	17	2	5.12	2.560	無
					70	18	2	5.44	2.720	無
					74	18	1	2.98	2.980	無
				品質計			760	226.17		
			態様計		24	12	760	226.17		
		生被計					760	226.17		
	材種計						760	226.17		
－樹種計－							760	226.17		
－L　計－							760	226.17		
－合　計－							760	226.17		

＊　態様計の胸高直径、樹高は、平均胸高直径、平均樹高である。

102号物件混生木(別途買受け)

樹　材　種　別　一　覧　表

宮崎南部森林管理署

復命書番号：　06－　32　　森林事務所　：　酒谷森林事務所　　国有林名　：　小松（吉野方）
林班　：　54　　小班　：　け　　伐区　：

樹種名	材種区分	生被別	態様区分	品質区分	胸高直径	樹高	本数	幹材積	平均単木材積	控除有無
スギ	一般材	生立木	生立木	高齢級	18	17	3	0.66	0.220	無
					20	18	6	1.68	0.280	無
					22	18	14	4.76	0.340	無
					24	19	13	5.46	0.420	無
					26	19	25	12.00	0.480	無
					28	20	35	20.30	0.580	無
					30	20	22	14.52	0.660	無
					32	21	29	22.33	0.770	無
					34	22	25	22.25	0.890	無
					36	22	27	26.46	0.980	無
					38	22	18	19.44	1.080	無
					40	23	22	26.84	1.220	無
					42	23	11	14.63	1.330	無
					44	24	12	18.00	1.500	無
					46	25	16	26.88	1.680	無
					48	25	9	16.20	1.800	無
					50	26	4	8.00	2.000	無
					52	26	6	12.84	2.140	無
					54	26	2	4.56	2.280	無
					56	26	1	2.42	2.420	無
					58	26	1	2.56	2.560	無
				品質計			301	282.79		
			態様計		34	21	301	282.79		
		生被計					301	282.79		
	材種計						301	282.79		
	低質材	生立木	生立木		12	11	12	0.84	0.070	無
					14	14	22	2.42	0.110	無
					16	15	32	5.12	0.160	無
					18	17	54	11.88	0.220	無
					20	18	58	16.24	0.280	無
					22	18	59	20.06	0.340	無
					24	19	60	25.20	0.420	無
					26	19	42	20.16	0.480	無
					28	20	29	16.82	0.580	無
					30	20	31	20.46	0.660	無

＊　態様計の胸高直径、樹高は、平均胸高直径、平均樹高である。

樹　材　種　別　一　覧　表

宮崎南部森林管理署

復命書番号：　06－　32　　森林事務所　：　酒谷森林事務所　　国有林名　：　小松（吉野方）
林班　：　54　　小班　：　け　　伐区　：

樹種名	材種区分	生被別	態様区分	品質区分	胸高直径	樹高	本数	幹材積	平均単木材積	控除有無
スギ	低質材	生立木	生立木		32	21	18	13.86	0.770	無
					34	22	19	16.91	0.890	無
					36	22	7	6.86	0.980	無
					38	22	4	4.32	1.080	無
					40	23	1	1.22	1.220	無
					42	23	1	1.33	1.330	無
					50	26	1	2.00	2.000	無
				品質計			450	185.70		
			態様計		22	18	450	185.70		
		生被計					450	185.70		
	材種計						450	185.70		
－樹種計－							751	468.49		
－N　計－							751	468.49		
－合　計－							751	468.49		

＊　態様計の胸高直径、樹高は、平均胸高直径、平均樹高である。

樹　材　種　別　一　覧　表

宮崎南部森林管理署

復命書番号：　06－　33　　森林事務所　：　酒谷森林事務所　　国有林名　：　小松（吉野方）
林班　：　54　　小班　：　け　　伐区　：

樹種名	材種区分	生被別	態様区分	品質区分	胸高直径	樹高	本数	幹材積	平均単木材積	控除有無
広葉樹Ⅱ	低質材	生立木	生立木		14	6	1	0.05	0.050	無
					14	7	6	0.36	0.060	無
					14	8	18	1.08	0.060	無
					14	9	22	1.54	0.070	無
					14	10	59	4.72	0.080	無
					14	11	23	2.07	0.090	無
					14	12	7	0.70	0.100	無
					14	13	6	0.60	0.100	無
					16	7	1	0.07	0.070	無
					16	8	3	0.24	0.080	無
					16	9	10	0.90	0.090	無
					16	10	58	5.80	0.100	無
					16	11	26	2.86	0.110	無
					16	12	48	5.76	0.120	無
					16	13	24	3.12	0.130	無
					16	14	3	0.42	0.140	無
					16	15	6	0.90	0.150	無
					18	8	1	0.10	0.100	無
					18	9	1	0.12	0.120	無
					18	10	23	2.99	0.130	無
					18	11	19	2.66	0.140	無
					18	12	48	7.20	0.150	無
					18	13	37	5.92	0.160	無
					18	14	13	2.34	0.180	無
					18	15	5	0.95	0.190	無
					18	16	1	0.20	0.200	無
					20	9	1	0.14	0.140	無
					20	10	14	2.24	0.160	無
					20	11	13	2.21	0.170	無
					20	12	48	9.12	0.190	無
					20	13	35	7.00	0.200	無
					20	14	21	4.62	0.220	無
					20	15	1	0.23	0.230	無
					22	10	5	0.95	0.190	無
					22	11	3	0.60	0.200	無

＊　態様計の胸高直径、樹高は、平均胸高直径、平均樹高である。

102号物件混生木(別途買受け)

樹　材　種　別　一　覧　表

宮崎南部森林管理署

復命書番号：　06－　33　　森林事務所　：　酒谷森林事務所　　国有林名　：　小松（吉野方）
林班　：　54　　小班　：　け　　伐区　：

樹種名	材種区分	生被別	態様区分	品質区分	胸高直径	樹高	本数	幹材積	平均単木材積	控除有無
広葉樹Ⅱ	低質材	生立木	生立木		22	12	20	4.40	0.220	無
					22	13	26	6.24	0.240	無
					22	14	24	6.24	0.260	無
					22	15	12	3.36	0.280	無
					22	16	1	0.29	0.290	無
					24	10	2	0.44	0.220	無
					24	11	5	1.20	0.240	無
					24	12	22	5.72	0.260	無
					24	13	30	8.40	0.280	無
					24	14	20	6.00	0.300	無
					24	15	22	7.04	0.320	無
					24	16	1	0.34	0.340	無
					26	12	5	1.50	0.300	無
					26	13	16	5.12	0.320	無
					26	14	26	9.10	0.350	無
					26	15	25	9.25	0.370	無
					26	16	6	2.34	0.390	無
					28	12	4	1.36	0.340	無
					28	13	7	2.59	0.370	無
					28	14	14	5.46	0.390	無
					28	15	18	7.56	0.420	無
					28	16	5	2.25	0.450	無
					28	17	2	0.96	0.480	無
					30	12	1	0.39	0.390	無
					30	13	3	1.26	0.420	無
					30	14	7	3.22	0.460	無
					30	15	9	4.41	0.490	無
					30	16	7	3.64	0.520	無
					30	17	1	0.55	0.550	無
					32	12	1	0.45	0.450	無
					32	13	6	2.88	0.480	無
					32	14	7	3.64	0.520	無
					32	15	8	4.48	0.560	無
					32	16	6	3.54	0.590	無
					32	18	1	0.66	0.660	無

＊　態様計の胸高直径、樹高は、平均胸高直径、平均樹高である。

102号物件混生木(別途買受け)

樹　材　種　別　一　覧　表

宮崎南部森林管理署

復命書番号：　06－　33　　森林事務所　：　酒谷森林事務所　　国有林名　：　小松（吉野方）
林班　：　54　　小班　：　け　　伐区　：

樹種名	材種区分	生被別	態様区分	品質区分	胸高直径	樹高	本数	幹材積	平均単木材積	控除有無
広葉樹Ⅱ	低質材	生立木	生立木		34	12	1	0.51	0.510	無
					34	13	1	0.55	0.550	無
					34	15	8	5.04	0.630	無
					34	16	5	3.35	0.670	無
					36	14	3	1.95	0.650	無
					36	15	5	3.50	0.700	無
					36	16	6	4.44	0.740	無
					36	17	3	2.37	0.790	無
					38	14	1	0.72	0.720	無
					38	15	2	1.54	0.770	無
					38	16	3	2.46	0.820	無
					38	17	1	0.87	0.870	無
					38	18	1	0.92	0.920	無
					40	14	1	0.79	0.790	無
					40	16	2	1.80	0.900	無
					40	17	6	5.76	0.960	無
					40	18	1	1.01	1.010	無
					40	19	1	1.07	1.070	無
					42	13	1	0.80	0.800	無
					42	14	1	0.86	0.860	無
					42	16	1	0.99	0.990	無
					42	17	2	2.10	1.050	無
					44	16	3	3.21	1.070	無
					44	17	2	2.26	1.130	無
					44	18	2	2.40	1.200	無
					46	14	1	1.01	1.010	無
					48	16	1	1.26	1.260	無
					48	18	1	1.42	1.420	無
					50	16	2	2.72	1.360	無
					50	17	2	2.90	1.450	無
					52	18	1	1.65	1.650	無
					54	17	1	1.67	1.670	無
					58	16	1	1.77	1.770	無
					58	19	1	2.13	2.130	無
					70	18	1	2.72	2.720	無

＊　態様計の胸高直径、樹高は、平均胸高直径、平均樹高である。

102号物件混生木(別途買受け)

樹　材　種　別　一　覧　表

宮崎南部森林管理署

復命書番号：　06－　33　　森林事務所　：　酒谷森林事務所　　国有林名　：　小松（吉野方）
林班　：　54　　小班　：　け　　伐区　：

樹種名	材種区分	生被別	態様区分	品質区分	胸高直径	樹高	本数	幹材積	平均単木材積	控除有無
広葉樹Ⅱ	低質材	生立木	生立木		72	18	1	2.85	2.850	無
				品質計			1,056	280.43		
			態様計		22	13	1,056	280.43		
		生被計					1,056	280.43		
	材種計						1,056	280.43		
－樹種計－							1,056	280.43		
－L　計－							1,056	280.43		
－合　計－							1,056	280.43		

＊　態様計の胸高直径、樹高は、平均胸高直径、平均樹高である。

102号物件混生木(別途買受け)

分収造林主伐箇所位置図

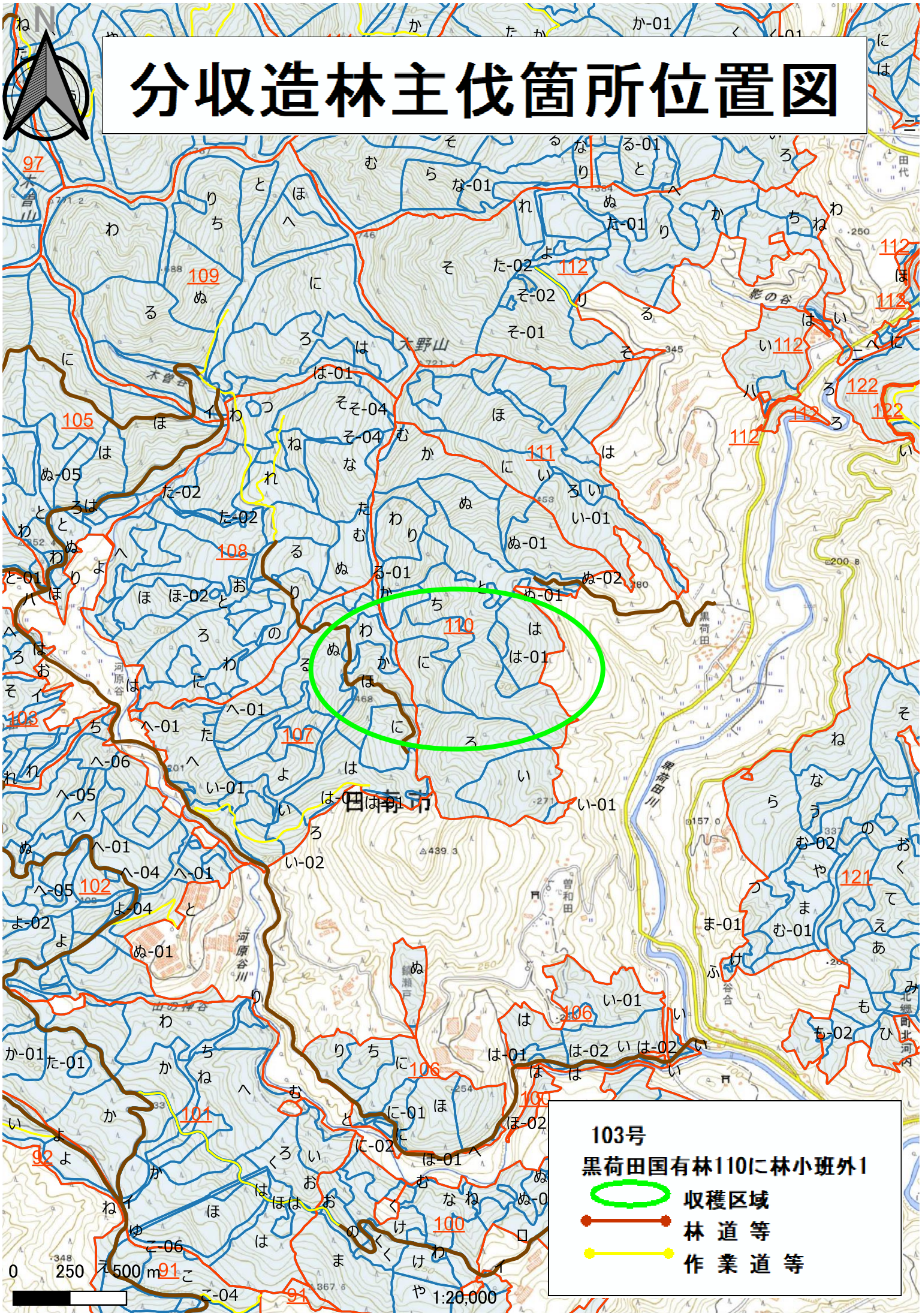

公売箇所位置図

103号物件

黒荷田　国有林　110に林小班外1

面積：12.00ha　材積：9871.09㎥

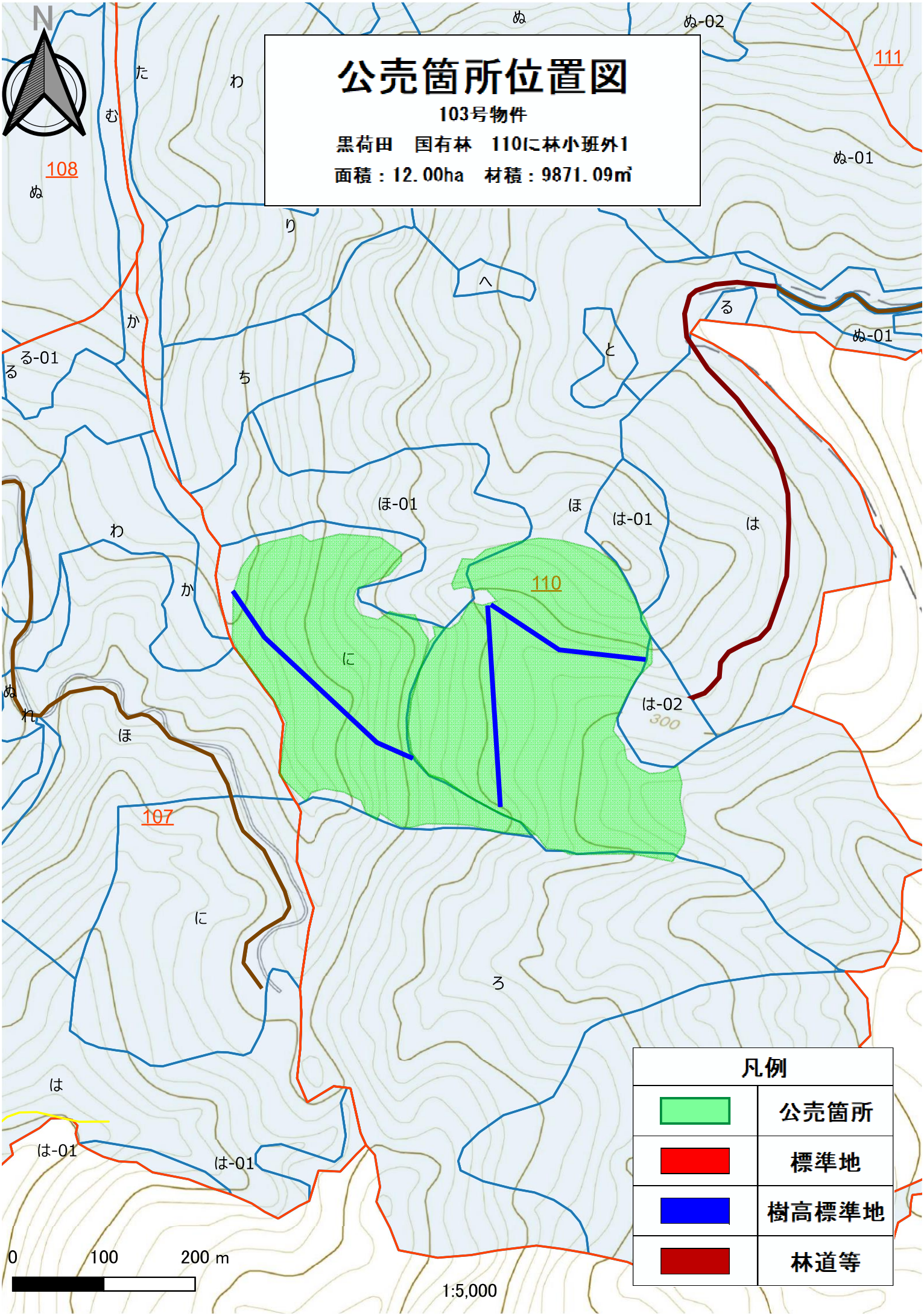

樹 材 種 別 一 覧 表

宮崎南部森林管理署

復命書番号： 06－ 59　　森林事務所 ： 黒荷田森林事務所　　国有林名 ： 黒荷田
林班 ： 110　　小班 ： に　　伐区 ：

樹種名	材種区分	生被別	態様区分	品質区分	胸高直径	樹高	本数	幹材積	平均単木材積	控除有無
スギ	一般材	生立木	生立木	高齢級	18	18	1	0.23	0.230	無
					20	18	24	6.72	0.280	無
					22	19	57	20.52	0.360	無
					24	20	117	51.48	0.440	無
					26	21	167	88.51	0.530	無
					28	21	244	148.84	0.610	無
					30	22	293	213.89	0.730	無
					32	23	280	235.20	0.840	無
					34	23	304	282.72	0.930	無
					36	24	247	264.29	1.070	無
					38	25	193	235.46	1.220	無
					40	25	207	275.31	1.330	無
					42	25	126	181.44	1.440	無
					44	25	86	134.16	1.560	無
					46	26	86	149.64	1.740	無
					48	26	56	104.72	1.870	無
					50	27	43	89.44	2.080	無
					52	28	33	75.90	2.300	無
					54	28	16	39.20	2.450	無
					56	28	11	28.60	2.600	無
					58	28	3	8.28	2.760	無
					60	28	7	20.44	2.920	無
					62	28	3	9.24	3.080	無
					64	28	2	6.50	3.250	無
					66	28	1	3.42	3.420	無
					72	28	1	3.95	3.950	無
				品質計			2,608	2,678.10		
			態様計		34	23	2,608	2,678.10		
		生被計					2,608	2,678.10		
	材種計						2,608	2,678.10		
	低質材	生立木	生立木		12	12	6	0.42	0.070	無
					14	14	34	3.74	0.110	無
					16	16	105	17.85	0.170	無
					18	18	166	38.18	0.230	無
					20	18	283	79.24	0.280	無

＊ 態様計の胸高直径、樹高は、平均胸高直径、平均樹高である。

樹　材　種　別　一　覧　表

宮崎南部森林管理署

復命書番号：　06－　59　　森林事務所　：　黒荷田森林事務所　　国有林名　：　黒荷田
林班　：　110　　小班　：　に　　伐区　：

樹種名	材種区分	生被別	態様区分	品質区分	胸高直径	樹高	本数	幹材積	平均単木材積	控除有無
スギ	低質材	生立木	生立木		22	19	286	102.96	0.360	無
					24	20	289	127.16	0.440	無
					26	21	239	126.67	0.530	無
					28	21	176	107.36	0.610	無
					30	22	172	125.56	0.730	無
					32	23	89	74.76	0.840	無
					34	23	61	56.73	0.930	無
					36	24	46	49.22	1.070	無
					38	25	30	36.60	1.220	無
					40	25	14	18.62	1.330	無
					42	25	8	11.52	1.440	無
					44	25	6	9.36	1.560	無
					46	26	6	10.44	1.740	無
					48	26	4	7.48	1.870	無
					50	27	1	2.08	2.080	無
					52	28	3	6.90	2.300	無
					54	28	2	4.90	2.450	無
					56	28	1	2.60	2.600	無
					60	28	1	2.92	2.920	無
				品質計			2,028	1,023.27		
			態様計		24	20	2,028	1,023.27		
		生被計					2,028	1,023.27		
	材種計						2,028	1,023.27		
－樹種計－							4,636	3,701.37		
－N　計－							4,636	3,701.37		
－合　計－							4,636	3,701.37		

＊　態様計の胸高直径、樹高は、平均胸高直径、平均樹高である。

樹 材 種 別 一 覧 表

宮崎南部森林管理署

復命書番号： 06－ 60　　森林事務所 ： 黒荷田森林事務所　　国有林名 ： 黒荷田
林班 ： 110　　小班 ： に　　伐区 ：

樹種名	材種区分	生被別	態様区分	品質区分	胸高直径	樹高	本数	幹材積	平均単木材積	控除有無
広葉樹Ⅱ	低質材	生立木	生立木		14	8	4	0.24	0.060	無
					14	9	9	0.63	0.070	無
					14	10	27	2.16	0.080	無
					14	11	34	3.06	0.090	無
					14	12	41	4.10	0.100	無
					14	13	23	2.30	0.100	無
					14	14	10	1.10	0.110	無
					14	15	1	0.12	0.120	無
					16	8	3	0.24	0.080	無
					16	9	6	0.54	0.090	無
					16	10	23	2.30	0.100	無
					16	11	23	2.53	0.110	無
					16	12	26	3.12	0.120	無
					16	13	24	3.12	0.130	無
					16	14	14	1.96	0.140	無
					16	15	7	1.05	0.150	無
					18	8	3	0.30	0.100	無
					18	9	6	0.72	0.120	無
					18	10	10	1.30	0.130	無
					18	11	9	1.26	0.140	無
					18	12	27	4.05	0.150	無
					18	13	28	4.48	0.160	無
					18	14	20	3.60	0.180	無
					18	15	12	2.28	0.190	無
					18	16	1	0.20	0.200	無
					20	9	1	0.14	0.140	無
					20	10	6	0.96	0.160	無
					20	11	7	1.19	0.170	無
					20	12	13	2.47	0.190	無
					20	13	26	5.20	0.200	無
					20	14	28	6.16	0.220	無
					20	15	15	3.45	0.230	無
					20	16	4	1.00	0.250	無
					20	17	2	0.52	0.260	無
					22	10	2	0.38	0.190	無

＊ 態様計の胸高直径、樹高は、平均胸高直径、平均樹高である。

103号物件混生木(別途買受け)

樹 材 種 別 一 覧 表

宮崎南部森林管理署

復命書番号： 06－ 60　　森林事務所 ： 黒荷田森林事務所　　国有林名 ： 黒荷田
林班 ： 110　　小班 ： に　　伐区 ：

樹種名	材種区分	生被別	態様区分	品質区分	胸高直径	樹高	本数	幹材積	平均単木材積	控除有無
広葉樹Ⅱ	低質材	生立木	生立木		22	11	1	0.20	0.200	無
					22	12	5	1.10	0.220	無
					22	13	13	3.12	0.240	無
					22	14	22	5.72	0.260	無
					22	15	12	3.36	0.280	無
					22	16	7	2.03	0.290	無
					24	12	2	0.52	0.260	無
					24	13	11	3.08	0.280	無
					24	14	21	6.30	0.300	無
					24	15	20	6.40	0.320	無
					24	16	15	5.10	0.340	無
					24	17	2	0.72	0.360	無
					26	12	2	0.60	0.300	無
					26	13	5	1.60	0.320	無
					26	14	9	3.15	0.350	無
					26	15	13	4.81	0.370	無
					26	16	7	2.73	0.390	無
					26	17	5	2.10	0.420	無
					28	13	2	0.74	0.370	無
					28	14	3	1.17	0.390	無
					28	15	10	4.20	0.420	無
					28	16	5	2.25	0.450	無
					28	17	7	3.36	0.480	無
					28	18	2	1.00	0.500	無
					28	19	1	0.53	0.530	無
					30	14	2	0.92	0.460	無
					30	15	5	2.45	0.490	無
					30	16	5	2.60	0.520	無
					30	17	8	4.40	0.550	無
					30	18	2	1.16	0.580	無
					32	15	3	1.68	0.560	無
					32	16	2	1.18	0.590	無
					32	17	2	1.26	0.630	無
					32	18	1	0.66	0.660	無
					32	19	1	0.70	0.700	無

＊ 態様計の胸高直径、樹高は、平均胸高直径、平均樹高である。

103号物件混生木(別途買受け)

宮崎南部森林管理署

樹 材 種 別 一 覧 表

復命書番号： 06－ 60　　森林事務所 ： 黒荷田森林事務所　　国有林名 ： 黒荷田
林班 ： 110　　小班 ： に　　伐区 ：

樹種名	材種区分	生被別	態様区分	品質区分	胸高直径	樹高	本数	幹材積	平均単木材積	控除有無
広葉樹Ⅱ	低質材	生立木	生立木		34	13	1	0.55	0.550	無
					34	14	2	1.18	0.590	無
					34	15	3	1.89	0.630	無
					34	16	4	2.68	0.670	無
					34	17	3	2.13	0.710	無
					34	18	3	2.25	0.750	無
					36	15	1	0.70	0.700	無
					36	16	1	0.74	0.740	無
					36	17	2	1.58	0.790	無
					36	18	1	0.83	0.830	無
					38	17	2	1.74	0.870	無
					40	17	1	0.96	0.960	無
					40	18	2	2.02	1.010	無
					42	12	1	0.74	0.740	無
					42	18	1	1.11	1.110	無
					44	17	1	1.13	1.130	無
					44	20	1	1.33	1.330	無
					46	17	1	1.23	1.230	無
					46	20	1	1.44	1.440	無
					50	18	2	3.06	1.530	無
					58	21	1	2.37	2.370	無
					62	16	1	1.97	1.970	無
					140	25	1	11.92	11.920	無
				品質計			765	196.68		
			態様計		20	13	765	196.68		
		生被計					765	196.68		
	材種計						765	196.68		
－樹種計－							765	196.68		
－L 計－							765	196.68		
－合 計－							765	196.68		

＊ 態様計の胸高直径、樹高は、平均胸高直径、平均樹高である。

103号物件混生木(別途買受け)

樹 材 種 別 一 覧 表

宮崎南部森林管理署

復命書番号： 06－ 61　　森林事務所 ： 黒荷田森林事務所　　国有林名 ： 黒荷田
林班 ： 110　　小班 ： ほ　　伐区 ：

樹種名	材種区分	生被別	態様区分	品質区分	胸高直径	樹高	本数	幹材積	平均単木材積	控除有無
スギ	一般材	生立木	生立木	高齢級	18	17	5	1.10	0.220	無
					20	19	34	10.20	0.300	無
					22	19	85	30.60	0.360	無
					24	20	165	72.60	0.440	無
					26	21	257	136.21	0.530	無
					28	22	303	193.92	0.640	無
					30	23	410	311.60	0.760	無
					32	24	448	394.24	0.880	無
					34	24	462	448.14	0.970	無
					36	25	467	518.37	1.110	無
					38	25	418	509.96	1.220	無
					40	25	346	460.18	1.330	無
					42	26	281	421.50	1.500	無
					44	26	238	385.56	1.620	無
					46	27	185	334.85	1.810	無
					48	27	125	242.50	1.940	無
					50	27	81	168.48	2.080	無
					52	28	61	140.30	2.300	無
					54	28	37	90.65	2.450	無
					56	28	33	85.80	2.600	無
					58	29	20	57.20	2.860	無
					60	29	14	42.28	3.020	無
					62	30	8	26.40	3.300	無
					64	30	14	48.72	3.480	無
					66	30	3	10.98	3.660	無
					68	31	3	11.91	3.970	無
					70	31	1	4.17	4.170	無
				品質計			4,504	5,158.42		
			態様計		36	24	4,504	5,158.42		
		生被計					4,504	5,158.42		
	材種計						4,504	5,158.42		
	低質材	生立木	生立木		12	10	1	0.06	0.060	無
					14	14	10	1.10	0.110	無
					16	15	43	6.88	0.160	無
					18	17	115	25.30	0.220	無

＊ 態様計の胸高直径、樹高は、平均胸高直径、平均樹高である。

樹　材　種　別　一　覧　表

宮崎南部森林管理署

復命書番号：　06－　61　　森林事務所　：　黒荷田森林事務所　　国有林名　：　黒荷田
林班　：　110　　小班　：　ほ　　伐区　：

樹種名	材種区分	生被別	態様区分	品質区分	胸高直径	樹高	本数	幹材積	平均単木材積	控除有無
スギ	低質材	生立木	生立木		20	19	201	60.30	0.300	無
					22	19	243	87.48	0.360	無
					24	20	325	143.00	0.440	無
					26	21	247	130.91	0.530	無
					28	22	195	124.80	0.640	無
					30	23	121	91.96	0.760	無
					32	24	104	91.52	0.880	無
					34	24	55	53.35	0.970	無
					36	25	51	56.61	1.110	無
					38	25	31	37.82	1.220	無
					40	25	14	18.62	1.330	無
					42	26	11	16.50	1.500	無
					44	26	14	22.68	1.620	無
					46	27	7	12.67	1.810	無
					48	27	4	7.76	1.940	無
					50	27	4	8.32	2.080	無
					52	28	2	4.60	2.300	無
					60	29	3	9.06	3.020	無
				品質計			1,801	1,011.30		
			態様計		26	21	1,801	1,011.30		
		生被計					1,801	1,011.30		
	材種計						1,801	1,011.30		
－樹種計－							6,305	6,169.72		
－N　計－							6,305	6,169.72		
－合　計－							6,305	6,169.72		

＊　態様計の胸高直径、樹高は、平均胸高直径、平均樹高である。

樹 材 種 別 一 覧 表

宮崎南部森林管理署

復命書番号： 06－ 62　　森林事務所 ： 黒荷田森林事務所　　国有林名 ： 黒荷田
林班 ： 110　　小班 ： ほ　　伐区 ：

樹種名	材種区分	生被別	態様区分	品質区分	胸高直径	樹高	本数	幹材積	平均単木材積	控除有無
広葉樹Ⅱ	低質材	生立木	生立木		14	7	3	0.18	0.060	無
					14	8	12	0.72	0.060	無
					14	9	11	0.77	0.070	無
					14	10	34	2.72	0.080	無
					14	11	15	1.35	0.090	無
					14	12	21	2.10	0.100	無
					14	13	8	0.80	0.100	無
					14	14	3	0.33	0.110	無
					16	7	1	0.07	0.070	無
					16	8	5	0.40	0.080	無
					16	9	7	0.63	0.090	無
					16	10	28	2.80	0.100	無
					16	11	14	1.54	0.110	無
					16	12	24	2.88	0.120	無
					16	13	21	2.73	0.130	無
					16	14	5	0.70	0.140	無
					16	15	3	0.45	0.150	無
					16	16	2	0.32	0.160	無
					18	8	1	0.10	0.100	無
					18	9	2	0.24	0.120	無
					18	10	13	1.69	0.130	無
					18	11	8	1.12	0.140	無
					18	12	29	4.35	0.150	無
					18	13	22	3.52	0.160	無
					18	14	11	1.98	0.180	無
					18	15	9	1.71	0.190	無
					18	16	6	1.20	0.200	無
					20	8	3	0.39	0.130	無
					20	9	5	0.70	0.140	無
					20	10	10	1.60	0.160	無
					20	11	3	0.51	0.170	無
					20	12	18	3.42	0.190	無
					20	13	17	3.40	0.200	無
					20	14	16	3.52	0.220	無
					20	15	12	2.76	0.230	無

＊ 態様計の胸高直径、樹高は、平均胸高直径、平均樹高である。

103号物件混生木(別途買受け)

樹 材 種 別 一 覧 表

宮崎南部森林管理署

復命書番号： 06－ 62　　森林事務所 ： 黒荷田森林事務所　　国有林名 ： 黒荷田
林班 ： 110　　小班 ： ほ　　伐区 ：

樹種名	材種区分	生被別	態様区分	品質区分	胸高直径	樹高	本数	幹材積	平均単木材積	控除有無
広葉樹Ⅱ	低質材	生立木	生立木		20	16	8	2.00	0.250	無
					22	9	5	0.85	0.170	無
					22	10	3	0.57	0.190	無
					22	11	1	0.20	0.200	無
					22	12	8	1.76	0.220	無
					22	13	12	2.88	0.240	無
					22	14	13	3.38	0.260	無
					22	15	9	2.52	0.280	無
					22	16	8	2.32	0.290	無
					24	8	1	0.17	0.170	無
					24	9	2	0.40	0.200	無
					24	10	1	0.22	0.220	無
					24	12	7	1.82	0.260	無
					24	13	10	2.80	0.280	無
					24	14	18	5.40	0.300	無
					24	15	16	5.12	0.320	無
					24	16	13	4.42	0.340	無
					24	17	2	0.72	0.360	無
					24	18	2	0.76	0.380	無
					26	10	2	0.50	0.250	無
					26	12	9	2.70	0.300	無
					26	13	5	1.60	0.320	無
					26	14	12	4.20	0.350	無
					26	15	11	4.07	0.370	無
					26	16	13	5.07	0.390	無
					26	17	7	2.94	0.420	無
					26	18	3	1.32	0.440	無
					28	9	3	0.78	0.260	無
					28	10	2	0.56	0.280	無
					28	14	7	2.73	0.390	無
					28	15	14	5.88	0.420	無
					28	16	16	7.20	0.450	無
					28	17	16	7.68	0.480	無
					28	18	2	1.00	0.500	無
					30	10	2	0.66	0.330	無

＊ 態様計の胸高直径、樹高は、平均胸高直径、平均樹高である。

103号物件混生木(別途買受け)

樹 材 種 別 一 覧 表

宮崎南部森林管理署

復命書番号： 06－ 62　　森林事務所 ： 黒荷田森林事務所　　国有林名 ： 黒荷田
林班 ： 110　　小班 ： ほ　　伐区 ：

樹種名	材種区分	生被別	態様区分	品質区分	胸高直径	樹高	本数	幹材積	平均単木材積	控除有無
広葉樹Ⅱ	低質材	生立木	生立木		30	12	9	3.51	0.390	無
					30	13	4	1.68	0.420	無
					30	15	10	4.90	0.490	無
					30	16	4	2.08	0.520	無
					30	17	7	3.85	0.550	無
					30	18	7	4.06	0.580	無
					30	24	1	0.77	0.770	無
					32	12	3	1.35	0.450	無
					32	14	1	0.52	0.520	無
					32	15	7	3.92	0.560	無
					32	16	2	1.18	0.590	無
					32	17	3	1.89	0.630	無
					32	18	5	3.30	0.660	無
					34	10	1	0.42	0.420	無
					34	13	3	1.65	0.550	無
					34	14	2	1.18	0.590	無
					34	15	8	5.04	0.630	無
					34	16	10	6.70	0.670	無
					34	17	7	4.97	0.710	無
					34	18	3	2.25	0.750	無
					36	13	3	1.83	0.610	無
					36	14	2	1.30	0.650	無
					36	15	1	0.70	0.700	無
					36	16	7	5.18	0.740	無
					36	17	5	3.95	0.790	無
					36	18	2	1.66	0.830	無
					36	19	2	1.76	0.880	無
					38	13	1	0.67	0.670	無
					38	16	3	2.46	0.820	無
					38	17	1	0.87	0.870	無
					38	18	4	3.68	0.920	無
					40	12	1	0.68	0.680	無
					40	13	2	1.48	0.740	無
					40	15	2	1.70	0.850	無
					40	16	2	1.80	0.900	無

＊ 態様計の胸高直径、樹高は、平均胸高直径、平均樹高である。

103号物件混生木(別途買受け)

樹 材 種 別 一 覧 表

宮崎南部森林管理署

復命書番号： 06－ 62　　森林事務所 ： 黒荷田森林事務所　　国有林名 ： 黒荷田
林班 ： 110　　小班 ： ほ　　伐区 ：

樹種名	材種区分	生被別	態様区分	品質区分	胸高直径	樹高	本数	幹材積	平均単木材積	控除有無
広葉樹Ⅱ	低質材	生立木	生立木		40	17	3	2.88	0.960	無
					40	18	9	9.09	1.010	無
					40	19	1	1.07	1.070	無
					42	14	1	0.86	0.860	無
					42	16	4	3.96	0.990	無
					42	17	2	2.10	1.050	無
					42	18	6	6.66	1.110	無
					42	19	3	3.51	1.170	無
					44	15	1	1.00	1.000	無
					44	16	1	1.07	1.070	無
					44	17	9	10.17	1.130	無
					44	18	3	3.60	1.200	無
					44	19	1	1.27	1.270	無
					44	20	1	1.33	1.330	無
					46	15	1	1.09	1.090	無
					46	17	2	2.46	1.230	無
					46	18	2	2.60	1.300	無
					46	19	1	1.37	1.370	無
					48	18	2	2.84	1.420	無
					48	19	1	1.50	1.500	無
					50	17	2	2.90	1.450	無
					50	18	2	3.06	1.530	無
					50	19	3	4.86	1.620	無
					52	16	1	1.46	1.460	無
					52	20	1	1.85	1.850	無
					54	18	1	1.78	1.780	無
					54	19	1	1.88	1.880	無
					56	18	1	1.90	1.900	無
					58	19	1	2.13	2.130	無
					60	18	1	2.12	2.120	無
					62	20	1	2.51	2.510	無
				品質計			869	312.72		
			態様計		24	14	869	312.72		
		生被計					869	312.72		
	材種計						869	312.72		

＊ 態様計の胸高直径、樹高は、平均胸高直径、平均樹高である。

103号物件混生木(別途買受け)

宮崎南部森林管理署

樹 材 種 別 一 覧 表

復命書番号： 06－ 62　　森林事務所 ： 黒荷田森林事務所　　国有林名 ： 黒荷田
林班 ： 110　　小班 ： ほ　　伐区 ：

樹種名	材種区分	生被別	態様区分	品質区分	胸高直径	樹高	本数	幹材積	平均単木材積	控除有無
－樹種計－							869	312.72		
－L 計－							869	312.72		
－合 計－							869	312.72		

＊ 態様計の胸高直径、樹高は、平均胸高直径、平均樹高である。

103号物件混生木(別途買受け)