

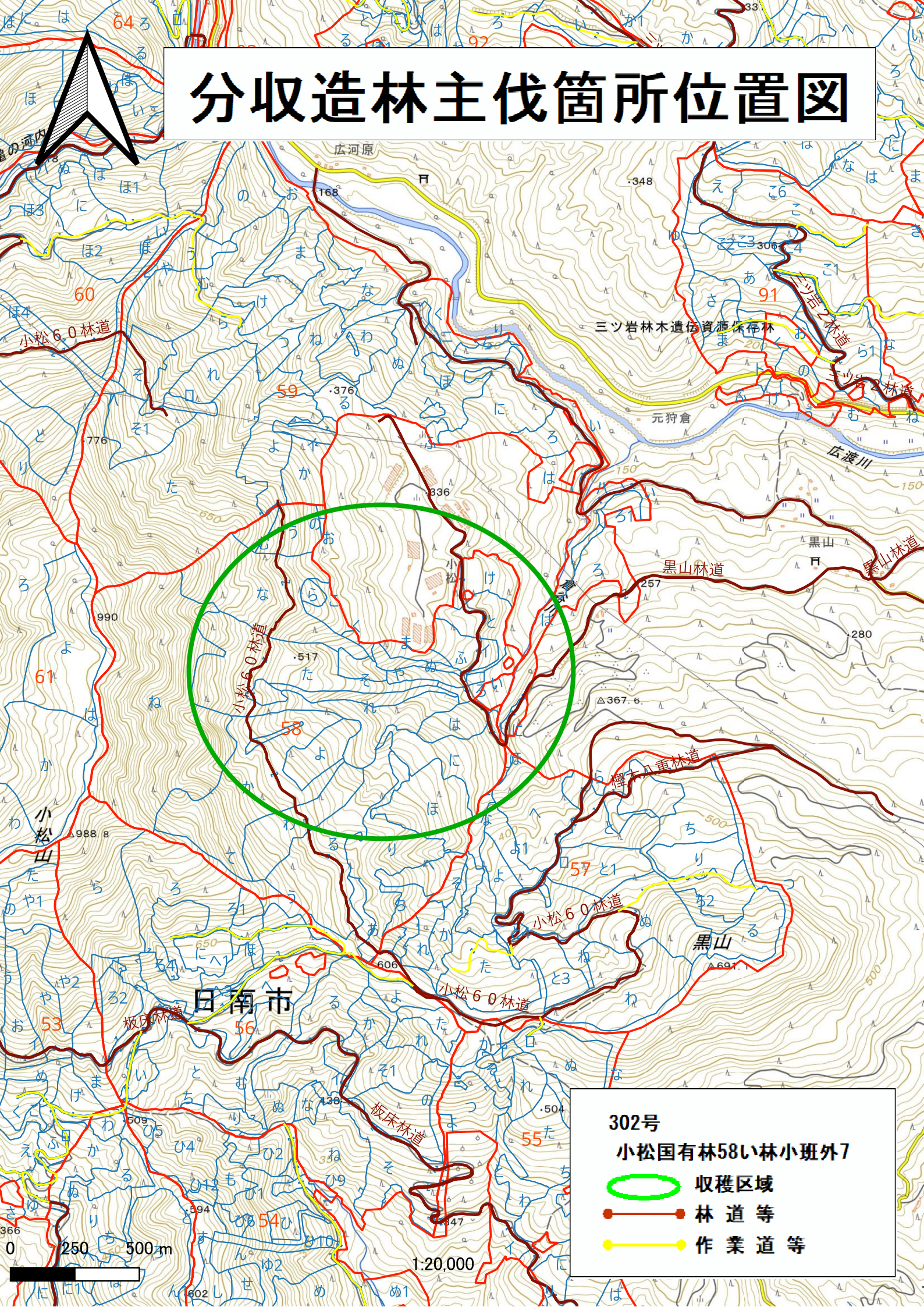

# 分収造林主伐箇所位置図



# 公売箇所位置図

302号物件

小松 国有林 58い林小班外7

面積：19.04ha 材積：16180.44m<sup>3</sup>

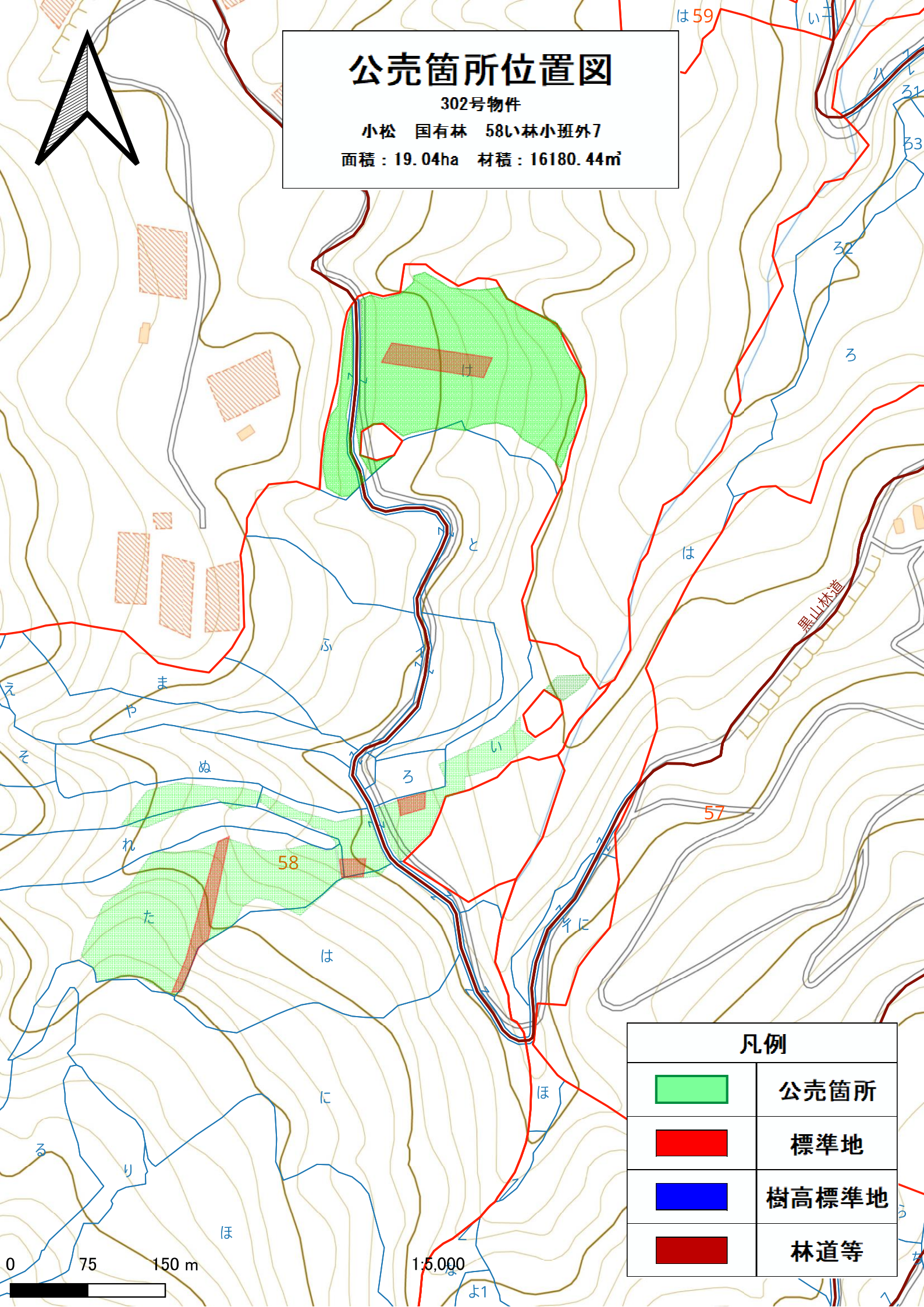
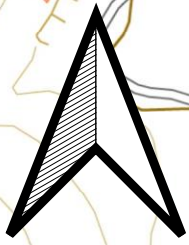

## 凡例

	公売箇所
	標準地
	樹高標準地
	林道等

0 75 150 m

1:5,000

# 公売箇所位置図



302号物件

小松 国有林 58い林小班外7

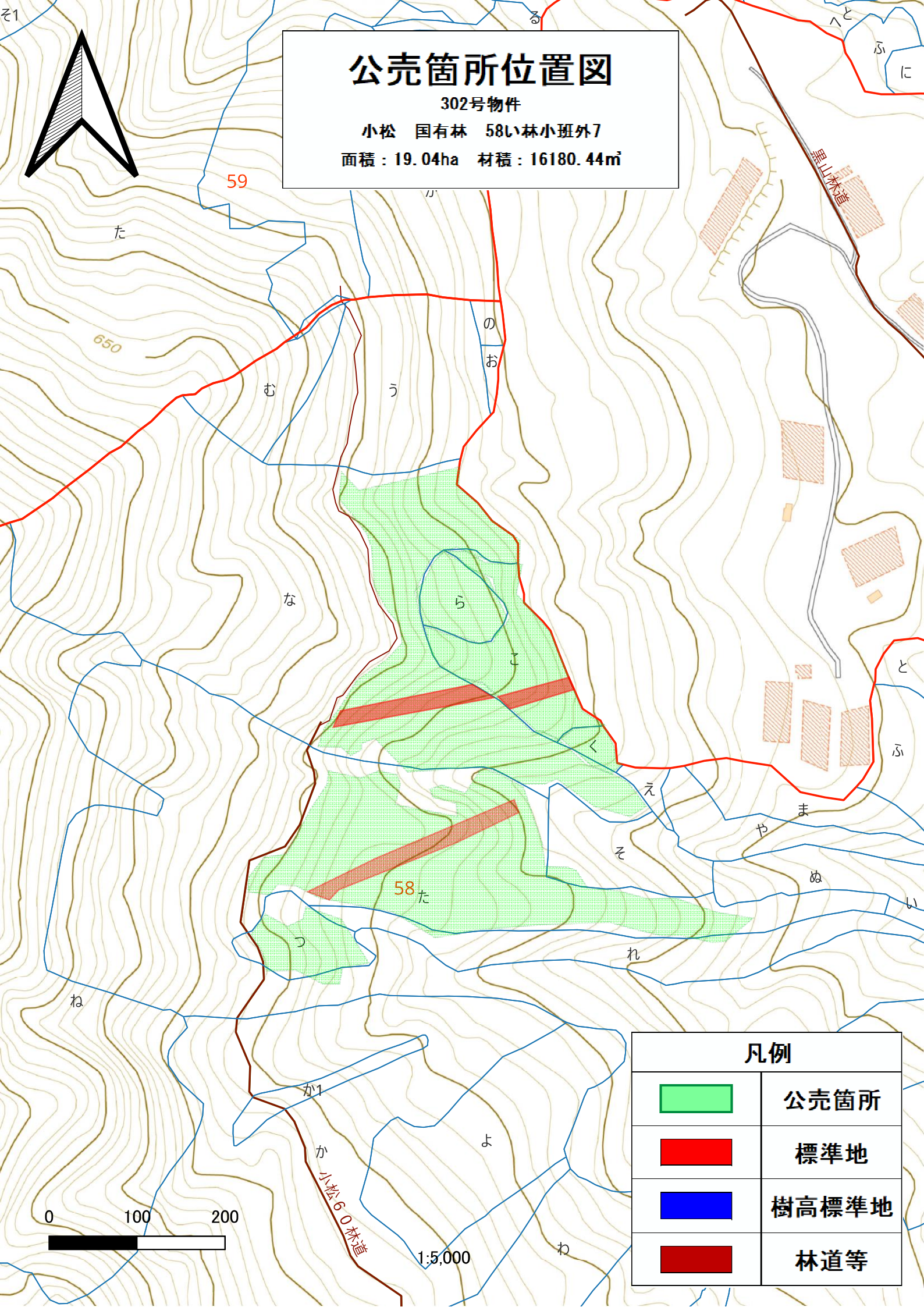
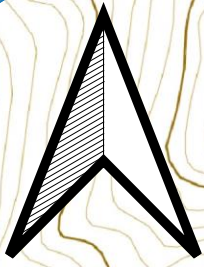
面積：19.04ha 材積：16180.44m<sup>3</sup>



## 凡例

	公売箇所
	標準地
	樹高標準地
	林道等

樹 材 種 別 一 覧 表

復命書番号： 06－ 40  
林班： 58

森林事務所： 板谷森林事務所  
小班： い

国有林名： 小松（北河内）  
伐区：

樹 種 名	材 種 分 区	生 被 別	態 様 分 区	品 質 分 区	胸 高 直 径	樹 高	本 数	幹 材 積	平 均 木 材 積	控 除 有 無
スギ	一般材	生立木	生立木	高齢級	20	19	16	4.70	0.294	無
					20	20	16	4.86	0.304	無
					22	18	8	2.66	0.333	無
					22	20	8	2.90	0.363	無
					22	21	8	3.06	0.383	無
					22	22	23	9.64	0.419	無
					22	23	8	3.37	0.421	無
					24	18	8	3.06	0.383	無
					24	19	23	9.87	0.429	無
					24	20	16	6.89	0.431	無
					24	21	31	14.41	0.465	無
					24	22	23	11.28	0.490	無
					24	24	8	4.15	0.519	無
					26	18	8	3.60	0.450	無
					26	19	8	3.76	0.470	無
					26	20	16	7.99	0.499	無
					26	21	47	24.91	0.530	無
					26	22	23	13.16	0.572	無
					26	23	16	9.24	0.578	無
					26	24	8	4.78	0.598	無
					28	19	8	4.31	0.539	無
					28	20	16	9.09	0.568	無
					28	21	39	23.89	0.613	無
					28	22	39	25.07	0.643	無
					28	23	23	15.75	0.685	無
					28	24	23	16.45	0.715	無
					28	25	16	11.44	0.715	無
					30	19	8	4.86	0.608	無
					30	20	23	15.51	0.674	無
					30	21	16	10.81	0.676	無
					30	22	55	40.03	0.728	無
					30	23	31	23.81	0.768	無
					30	24	16	12.38	0.774	無
					30	25	8	6.50	0.813	無
					30	26	8	6.74	0.843	無

\* 態様計の胸高直径、樹高は、平均胸高直径、平均樹高である。

## 樹 材 種 別 一 覧 表

復命書番号： 06－ 40  
林班： 58森林事務所： 板谷森林事務所  
小班： い国有林名： 小松（北河内）  
伐区：

樹 種 名	材 種 分 区	生 被 別	態 様 分 区	品 質 分 区	胸 高 直 径	樹 高	本 数	幹 材 積	平 均 木 材 積	控 除 有 無
スギ	一般材	生立木	生立木	高齢級	32	22	31	25.38	0.819	無
					32	23	31	26.32	0.849	無
					32	24	31	27.57	0.889	無
					32	25	16	14.41	0.901	無
					34	21	8	6.66	0.833	無
					34	22	31	27.89	0.900	無
					34	23	23	21.86	0.950	無
					34	24	16	15.20	0.950	無
					34	26	8	8.23	1.029	無
					36	16	8	5.64	0.705	無
					36	20	8	6.97	0.871	無
					36	21	8	7.36	0.920	無
					36	24	8	8.38	1.048	無
					38	17	8	6.50	0.813	無
					38	20	8	7.68	0.960	無
					38	21	8	8.07	1.009	無
					38	23	8	8.77	1.096	無
					38	24	8	9.17	1.146	無
					38	25	16	19.11	1.194	無
					38	26	8	9.95	1.244	無
					38	27	8	10.34	1.293	無
					40	20	8	8.38	1.048	無
					40	21	8	8.77	1.096	無
					40	22	16	18.33	1.146	無
					40	24	8	10.03	1.254	無
					40	25	8	10.42	1.303	無
					40	26	8	10.81	1.351	無
					42	19	8	8.62	1.078	無
					42	21	8	9.48	1.185	無
					44	26	16	25.38	1.586	無
					46	24	8	12.61	1.576	無
					52	24	8	15.43	1.929	無
					64	28	8	25.46	3.183	無
				品質計			1,062	820.11		
			態様計		30	22	1,062	820.11		

\* 態様計の胸高直径、樹高は、平均胸高直径、平均樹高である。

## 樹 材 種 別 一 覧 表

復命書番号： 06 - 40  
林班： 58森林事務所： 板谷森林事務所  
小班： い国有林名： 小松（北河内）  
伐区：

樹 種 名	材 種 分 区	生 被 別	態 様 分 区	品 質 分 区	胸 高 直 径	樹 高	本 数	幹 材 積	平 均 木 材 積	控 除 有 無
スギ	一般材	生被計					1,062	820.11		
	材種計						1,062	820.11		
	低質材	生立木	生立木		14	16	8	1.02	0.128	無
					16	17	8	1.41	0.176	無
					18	15	8	1.49	0.186	無
					18	17	8	1.72	0.215	無
					20	14	8	1.72	0.215	無
					20	15	8	1.80	0.225	無
					20	16	8	1.96	0.245	無
					20	18	23	6.58	0.286	無
					20	19	16	4.70	0.294	無
					20	22	16	5.48	0.343	無
					22	15	8	2.19	0.274	無
					22	18	23	7.99	0.347	無
					22	19	16	5.64	0.353	無
					22	20	16	5.80	0.363	無
					22	22	8	3.21	0.401	無
					24	16	8	2.74	0.343	無
					24	19	23	9.87	0.429	無
					24	20	8	3.45	0.431	無
					24	21	16	7.21	0.451	無
					24	22	31	15.04	0.485	無
					26	18	8	3.60	0.450	無
					26	19	8	3.76	0.470	無
					28	19	8	4.31	0.539	無
					28	21	8	4.78	0.598	無
					28	22	8	5.01	0.626	無
					28	23	8	5.25	0.656	無
					30	21	8	5.41	0.676	無
					34	18	8	5.72	0.715	無
				品質計			332	128.86		
			態様計		22	19	332	128.86		
		生被計					332	128.86		
	材種計						332	128.86		
- 樹種計 -							1,394	948.97		

\* 態様計の胸高直径、樹高は、平均胸高直径、平均樹高である。







## 樹 材 種 別 一 覧 表

復命書番号： 06 - 42  
林班： 58森林事務所： 板谷森林事務所  
小班： た国有林名： 小松（北河内）  
伐区： 2

樹 種 名	材 種 分 区	生 被 別	態 様 分 区	品 質 分 区	胸 高 直 径	樹 高	本 数	幹 材 積	平 均 木 材 積	控 除 有 無
スギ	一般材	生立木	生立木	高齢級	18	19	8	2.03	0.254	無
					20	16	8	2.03	0.254	無
					20	19	24	7.31	0.305	無
					22	17	8	2.60	0.325	無
					22	18	16	5.53	0.346	無
					22	19	57	20.48	0.359	無
					22	20	24	9.02	0.376	無
					24	17	8	3.01	0.376	無
					24	18	16	6.34	0.396	無
					24	19	49	20.48	0.418	無
					24	20	24	10.73	0.447	無
					24	21	41	18.69	0.456	無
					26	17	33	13.98	0.424	無
					26	19	8	3.90	0.488	無
					26	20	73	37.29	0.511	無
					26	21	57	30.14	0.529	無
					26	22	8	4.55	0.569	無
					26	23	8	4.79	0.599	無
					28	17	16	7.96	0.498	無
					28	18	8	4.23	0.529	無
					28	19	49	26.81	0.547	無
					28	20	41	23.56	0.575	無
					28	21	65	39.65	0.610	無
					28	22	16	10.40	0.650	無
					28	23	41	27.22	0.664	無
					30	17	8	4.55	0.569	無
					30	19	16	10.08	0.630	無
					30	20	24	16.09	0.670	無
					30	21	33	22.43	0.680	無
					30	22	114	83.04	0.728	無
					30	23	8	6.18	0.773	無
					30	24	16	12.84	0.803	無
					32	16	8	4.79	0.599	無
					32	18	33	21.45	0.650	無
					32	20	8	6.01	0.751	無

\* 態様計の胸高直径、樹高は、平均胸高直径、平均樹高である。

樹 材 種 別 一 覧 表

復命書番号： 06－ 42  
林班： 58

森林事務所： 板谷森林事務所  
小班： た

国有林名： 小松（北河内）  
伐区： 2

樹 種 名	材 種 分 区	生 被 別	態 様 分 区	品 質 分 区	胸 高 直 径	樹 高	本 数	幹 材 積	平 均 木 材 積	控 除 有 無
スギ	一般材	生立木	生立木	高齢級	32	21	33	25.03	0.758	無
					32	22	57	46.07	0.808	無
					32	23	57	47.78	0.838	無
					32	24	24	21.45	0.894	無
					34	17	8	5.61	0.701	無
					34	19	8	6.26	0.783	無
					34	20	8	6.58	0.823	無
					34	21	41	34.53	0.842	無
					34	22	65	57.85	0.890	無
					34	23	24	22.67	0.945	無
					34	24	33	31.53	0.955	無
					34	26	8	8.53	1.066	無
					36	18	8	6.58	0.823	無
					36	20	24	21.69	0.904	無
					36	21	33	30.55	0.926	無
					36	22	41	39.81	0.971	無
					36	23	24	25.11	1.046	無
					38	18	8	7.15	0.894	無
					38	21	24	25.11	1.046	無
					38	22	24	26.33	1.097	無
					38	23	24	27.30	1.138	無
					38	24	8	9.51	1.189	無
					38	25	8	9.91	1.239	無
					40	20	8	8.69	1.086	無
					40	21	8	9.10	1.138	無
					40	22	8	9.51	1.189	無
					40	23	8	9.91	1.239	無
					40	24	8	10.40	1.300	無
					40	25	8	10.81	1.351	無
					42	21	8	9.83	1.229	無
					42	22	33	41.28	1.251	無
					42	23	16	21.61	1.351	無
					42	24	16	22.43	1.402	無
					42	26	16	24.38	1.524	無
					44	24	16	24.38	1.524	無

\* 態様計の胸高直径、樹高は、平均胸高直径、平均樹高である。

## 樹 材 種 別 一 覧 表

復命書番号： 06 - 42  
林班： 58森林事務所： 板谷森林事務所  
小班： た国有林名： 小松（北河内）  
伐区： 2

樹種名	材種分	生被別	態様分	品質分	胸高直径	樹高	本数	幹材積	平均木材積	控除有無
スギ	一般材	生立木	生立木	高齢級	46	23	8	12.51	1.564	無
					50	25	8	15.68	1.960	無
					52	24	8	16.01	2.001	無
					54	23	8	16.41	2.051	無
					54	26	8	18.53	2.316	無
					68	25	8	26.08	3.260	無
				品質計			1,767	1,380.68		
			態様計		32	21	1,767	1,380.68		
		生被計					1,767	1,380.68		
	材種計						1,767	1,380.68		
	低質材	生立木	生立木		16	13	8	1.06	0.133	無
					16	14	16	2.44	0.153	無
					18	12	8	1.22	0.153	無
					18	14	8	1.46	0.183	無
					18	15	24	4.63	0.193	無
					18	16	8	1.71	0.214	無
					18	17	8	1.79	0.224	無
					18	18	16	3.74	0.234	無
					18	19	8	2.03	0.254	無
					20	12	8	1.54	0.193	無
					20	15	16	3.74	0.234	無
					20	16	8	2.03	0.254	無
					20	17	49	13.16	0.269	無
					20	18	8	2.28	0.285	無
					20	19	8	2.44	0.305	無
					22	16	8	2.44	0.305	無
					22	17	16	5.20	0.325	無
					22	18	8	2.76	0.345	無
					22	19	49	17.55	0.358	無
					22	20	33	12.03	0.365	無
					22	22	8	3.33	0.416	無
					24	18	16	6.34	0.396	無
					24	19	16	6.83	0.427	無
					24	20	24	10.73	0.447	無
					24	22	8	3.90	0.488	無

\* 態様計の胸高直径、樹高は、平均胸高直径、平均樹高である。





樹 材 種 別 一 覧 表

復命書番号： 06－ 44  
林班： 58

森林事務所： 板谷森林事務所  
小班： た

国有林名： 小松（北河内）  
伐区： 3

樹 種 名	材 種 分 区	生 被 別	態 様 分 区	品 質 分 区	胸 高 直 径	樹 高	本 数	幹 材 積	平 均 木 材 積	控 除 有 無
スギ	一般材	生立木	生立木	高齢級	20	20	1	0.31	0.310	無
					22	18	1	0.34	0.340	無
					22	19	1	0.36	0.360	無
					22	20	1	0.37	0.370	無
					22	21	4	1.56	0.390	無
					22	22	2	0.82	0.410	無
					24	19	1	0.42	0.420	無
					24	20	2	0.88	0.440	無
					24	21	7	3.22	0.460	無
					24	22	6	2.88	0.480	無
					24	23	2	1.02	0.510	無
					24	24	1	0.53	0.530	無
					26	18	1	0.46	0.460	無
					26	19	1	0.48	0.480	無
					26	20	4	2.04	0.510	無
					26	21	3	1.59	0.530	無
					26	22	13	7.28	0.560	無
					26	23	4	2.36	0.590	無
					26	24	4	2.44	0.610	無
					28	18	1	0.52	0.520	無
					28	19	1	0.55	0.550	無
					28	20	3	1.74	0.580	無
					28	21	8	4.88	0.610	無
					28	22	7	4.48	0.640	無
					28	23	13	8.71	0.670	無
					28	24	6	4.20	0.700	無
					28	26	1	0.76	0.760	無
					30	16	1	0.52	0.520	無
					30	19	1	0.62	0.620	無
					30	20	3	1.98	0.660	無
					30	21	4	2.76	0.690	無
					30	22	6	4.38	0.730	無
					30	23	6	4.56	0.760	無
					30	24	8	6.32	0.790	無
					30	25	1	0.83	0.830	無

\* 態様計の胸高直径、樹高は、平均胸高直径、平均樹高である。

樹 材 種 別 一 覧 表

復命書番号： 06－ 44  
林班： 58

森林事務所： 板谷森林事務所  
小班： た

国有林名： 小松（北河内）  
伐区： 3

樹 種 名	材 種 分 区	生 被 別	態 様 分 区	品 質 分 区	胸 高 直 径	樹 高	本 数	幹 材 積	平 均 木 材 積	控 除 有 無
スギ	一般材	生立木	生立木	高齢級	30	26	3	2.58	0.860	無
					32	20	3	2.22	0.740	無
					32	21	1	0.77	0.770	無
					32	22	2	1.62	0.810	無
					32	23	7	5.88	0.840	無
					32	24	9	7.92	0.880	無
					32	25	3	2.76	0.920	無
					34	19	1	0.77	0.770	無
					34	20	4	3.24	0.810	無
					34	21	1	0.85	0.850	無
					34	22	5	4.45	0.890	無
					34	23	9	8.37	0.930	無
					34	24	4	3.88	0.970	無
					34	25	3	3.03	1.010	無
					34	26	2	2.10	1.050	無
					36	20	1	0.89	0.890	無
					36	22	1	0.98	0.980	無
					36	23	2	2.06	1.030	無
					36	24	8	8.56	1.070	無
					36	25	5	5.55	1.110	無
					36	26	1	1.16	1.160	無
					38	21	1	1.03	1.030	無
					38	22	1	1.08	1.080	無
					38	23	3	3.36	1.120	無
					38	24	8	9.36	1.170	無
					38	25	3	3.66	1.220	無
					38	26	1	1.27	1.270	無
					38	27	1	1.32	1.320	無
					40	20	1	1.07	1.070	無
					40	22	3	3.51	1.170	無
					40	23	1	1.22	1.220	無
					40	24	8	10.24	1.280	無
					40	25	3	3.99	1.330	無
					40	26	2	2.76	1.380	無
					42	22	1	1.27	1.270	無

\* 態様計の胸高直径、樹高は、平均胸高直径、平均樹高である。



樹 材 種 別 一 覧 表

復命書番号： 06－ 44  
林班： 58

森林事務所： 板谷森林事務所  
小班： た

国有林名： 小松（北河内）  
伐区： 3

樹 種 名	材 種 分 区	生 被 別	態 様 分 区	品 質 分 区	胸 高 直 径	樹 高	本 数	幹 材 積	平 均 木 材 積	控 除 有 無
スギ	一般材	生立木	生立木	高齢級	42	23	4	5.32	1.330	無
					42	24	3	4.14	1.380	無
					42	25	2	2.88	1.440	無
					42	26	2	3.00	1.500	無
					42	27	1	1.55	1.550	無
					42	28	1	1.61	1.610	無
					44	20	1	1.25	1.250	無
					44	22	1	1.37	1.370	無
					44	24	3	4.50	1.500	無
					44	26	3	4.86	1.620	無
					44	27	1	1.68	1.680	無
					44	28	1	1.74	1.740	無
					46	22	1	1.48	1.480	無
					46	23	2	3.08	1.540	無
					46	25	3	5.04	1.680	無
					48	24	1	1.73	1.730	無
					50	25	1	1.93	1.930	無
					52	23	1	1.89	1.890	無
					54	28	1	2.45	2.450	無
				品質計			274	243.45		
			態様計		32	23	274	243.45		
		生被計					274	243.45		
	材種計						274	243.45		
	低質材	生立木	生立木		12	13	1	0.08	0.080	無
					16	11	1	0.11	0.110	無
					16	15	1	0.16	0.160	無
					16	16	1	0.17	0.170	無
					16	17	1	0.18	0.180	無
					18	17	1	0.22	0.220	無
					18	18	3	0.69	0.230	無
					18	19	2	0.50	0.250	無
					18	20	1	0.26	0.260	無
					20	16	2	0.50	0.250	無
					20	17	1	0.27	0.270	無
					20	18	4	1.12	0.280	無

\* 態様計の胸高直径、樹高は、平均胸高直径、平均樹高である。

樹 材 種 別 一 覧 表

復命書番号： 06－ 44  
林班： 58

森林事務所： 板谷森林事務所  
小班： た

国有林名： 小松（北河内）  
伐区： 3

樹 種 名	材 種 分 区	生 被 別	態 様 分 区	品 質 分 区	胸 高 直 径	樹 高	本 数	幹 材 積	平 均 木 材 積	控 除 有 無
スギ	低質材	生立木	生立木		20	19	2	0.60	0.300	無
					20	20	3	0.93	0.310	無
					20	21	3	0.99	0.330	無
					20	22	2	0.70	0.350	無
					22	15	1	0.28	0.280	無
					22	17	3	0.96	0.320	無
					22	18	2	0.68	0.340	無
					22	19	6	2.16	0.360	無
					22	20	6	2.22	0.370	無
					22	21	6	2.34	0.390	無
					22	22	5	2.05	0.410	無
					24	17	3	1.11	0.370	無
					24	18	2	0.78	0.390	無
					24	19	4	1.68	0.420	無
					24	20	7	3.08	0.440	無
					24	21	6	2.76	0.460	無
					24	22	3	1.44	0.480	無
					26	18	2	0.92	0.460	無
					26	19	1	0.48	0.480	無
					26	20	3	1.53	0.510	無
					26	21	7	3.71	0.530	無
					26	22	2	1.12	0.560	無
					26	23	1	0.59	0.590	無
					26	24	1	0.61	0.610	無
					28	16	2	0.92	0.460	無
					28	19	1	0.55	0.550	無
					28	21	1	0.61	0.610	無
					28	22	2	1.28	0.640	無
					28	23	1	0.67	0.670	無
					28	24	1	0.70	0.700	無
					30	18	1	0.59	0.590	無
					30	19	1	0.62	0.620	無
					30	22	1	0.73	0.730	無
					30	23	1	0.76	0.760	無
					32	21	1	0.77	0.770	無

\* 態様計の胸高直径、樹高は、平均胸高直径、平均樹高である。



樹 材 種 別 一 覧 表

復命書番号： 06－ 48  
林班： 58

森林事務所： 板谷森林事務所  
小班： た

国有林名： 小松（北河内）  
伐区： 1

樹 種 名	材 種 分 区	生 被 別	態 様 分 区	品 質 分 区	胸 高 直 径	樹 高	本 数	幹 材 積	平 均 木 材 積	控 除 有 無
スギ	一般材	生立木	生立木	高齢級	16	15	14	2.27	0.162	無
					16	18	14	2.70	0.193	無
					18	20	14	3.69	0.264	無
					20	17	43	11.50	0.267	無
					20	18	43	11.93	0.277	無
					20	19	14	4.26	0.304	無
					20	20	14	4.40	0.314	無
					20	25	14	5.68	0.406	無
					22	17	170	54.53	0.321	無
					22	18	14	4.83	0.345	無
					22	19	28	10.22	0.365	無
					22	20	14	5.25	0.375	無
					22	21	43	16.61	0.386	無
					22	22	14	5.82	0.416	無
					22	24	14	6.39	0.456	無
					24	16	14	4.97	0.355	無
					24	18	71	27.69	0.390	無
					24	19	14	5.96	0.426	無
					24	20	28	12.50	0.446	無
					24	21	43	19.60	0.456	無
					24	22	57	27.26	0.478	無
					24	23	71	36.21	0.510	無
					24	24	14	7.53	0.538	無
					26	16	14	5.68	0.406	無
					26	17	14	6.11	0.436	無
					26	18	14	6.53	0.466	無
					26	19	57	27.26	0.478	無
					26	20	43	21.73	0.505	無
					26	21	57	30.10	0.528	無
					26	22	99	55.66	0.562	無
					26	23	99	58.65	0.592	無
					26	24	85	51.97	0.611	無
					26	25	14	9.09	0.649	無
					28	17	43	20.87	0.485	無
					28	18	57	29.54	0.518	無

\* 態様計の胸高直径、樹高は、平均胸高直径、平均樹高である。

樹 材 種 別 一 覧 表

復命書番号： 06－ 48  
林班： 58

森林事務所： 板谷森林事務所  
小班： た

国有林名： 小松（北河内）  
伐区： 1

樹 種 名	材 種 分 区	生 被 別	態 様 分 区	品 質 分 区	胸 高 直 径	樹 高	本 数	幹 材 積	平 均 木 材 積	控 除 有 無
スギ	一般材	生立木	生立木	高齢級	28	19	28	15.62	0.558	無
					28	20	28	16.47	0.588	無
					28	21	14	8.66	0.619	無
					28	22	128	81.79	0.639	無
					28	23	99	66.60	0.673	無
					28	24	128	89.46	0.699	無
					28	25	14	10.37	0.741	無
					30	18	14	8.38	0.599	無
					30	19	57	35.22	0.618	無
					30	20	57	37.49	0.658	無
					30	21	28	19.60	0.700	無
					30	22	57	41.46	0.727	無
					30	23	85	64.75	0.762	無
					30	24	185	145.83	0.788	無
					30	25	85	70.72	0.832	無
					30	26	14	12.21	0.872	無
					32	17	14	8.95	0.639	無
					32	18	28	18.74	0.669	無
					32	19	57	39.76	0.698	無
					32	20	28	21.02	0.751	無
					32	22	43	34.51	0.803	無
					32	23	57	47.71	0.837	無
					32	24	142	124.96	0.880	無
					32	25	14	13.06	0.933	無
					32	26	43	40.47	0.941	無
					34	18	28	20.73	0.740	無
					34	19	14	10.93	0.781	無
					34	20	14	11.50	0.821	無
					34	21	28	24.14	0.862	無
					34	22	14	12.64	0.903	無
					34	24	99	96.42	0.974	無
					34	25	43	43.03	1.001	無
					34	26	14	14.91	1.065	無
					36	18	14	11.50	0.821	無
					36	19	28	24.14	0.862	無

\* 態様計の胸高直径、樹高は、平均胸高直径、平均樹高である。

樹 材 種 別 一 覧 表

復命書番号： 06－ 48  
林班： 58

森林事務所： 板谷森林事務所  
小班： た

国有林名： 小松（北河内）  
伐区： 1

樹 種 名	材 種 分 区	生 被 別	態 様 分 区	品 質 分 区	胸 高 直 径	樹 高	本 数	幹 材 積	平 均 木 材 積	控 除 有 無
スギ	一般材	生立木	生立木	高齢級	36	20	14	12.64	0.903	無
					36	22	14	13.92	0.994	無
					36	23	85	87.76	1.032	無
					36	24	85	91.16	1.072	無
					36	25	57	63.05	1.106	無
					36	26	57	65.89	1.156	無
					36	27	14	17.04	1.217	無
					38	19	14	13.21	0.944	無
					38	20	14	13.92	0.994	無
					38	23	43	47.71	1.110	無
					38	24	14	16.61	1.186	無
					38	25	28	34.65	1.238	無
					38	26	14	18.03	1.288	無
					40	23	28	34.65	1.238	無
					40	24	28	36.35	1.298	無
					40	25	28	37.77	1.349	無
					40	26	43	58.79	1.367	無
					42	27	14	22.01	1.572	無
					44	23	14	20.31	1.451	無
					44	24	14	21.30	1.521	無
					44	25	14	22.15	1.582	無
					44	26	28	46.01	1.643	無
					46	25	43	71.57	1.664	無
					46	26	14	24.71	1.765	無
					48	27	14	27.55	1.968	無
				品質計			3,853	2,877.50		
			態様計		30	22	3,853	2,877.50		
		生被計					3,853	2,877.50		
	材種計						3,853	2,877.50		
	低質材	生立木	生立木		14	12	14	1.42	0.101	無
					14	14	28	3.12	0.111	無
					16	14	43	6.39	0.149	無
					16	15	71	11.36	0.160	無
					16	16	71	12.07	0.170	無
					16	17	43	7.67	0.178	無

\* 態様計の胸高直径、樹高は、平均胸高直径、平均樹高である。

樹 材 種 別 一 覧 表

復命書番号： 06－ 48  
林班： 58

森林事務所： 板谷森林事務所  
小班： た

国有林名： 小松（北河内）  
伐区： 1

樹 種 名	材 種 分 区	生 被 別	態 様 分 区	品 質 分 区	胸 高 直 径	樹 高	本 数	幹 材 積	平 均 木 材 積	控 除 有 無
スギ	低質材	生立木	生立木		18	14	14	2.56	0.183	無
					18	15	14	2.70	0.193	無
					18	16	156	32.80	0.210	無
					18	17	28	6.25	0.223	無
					18	18	71	16.33	0.230	無
					18	19	28	7.10	0.254	無
					18	20	28	7.38	0.264	無
					18	22	14	4.12	0.294	無
					20	14	14	3.12	0.223	無
					20	15	57	13.06	0.229	無
					20	16	99	24.85	0.251	無
					20	17	114	30.67	0.269	無
					20	18	99	27.83	0.281	無
					20	19	43	12.78	0.297	無
					20	20	14	4.40	0.314	無
					20	21	71	23.43	0.330	無
					20	22	57	19.88	0.349	無
					20	24	14	5.40	0.386	無
					22	11	14	2.84	0.203	無
					22	14	28	7.38	0.264	無
					22	16	57	17.04	0.299	無
					22	17	71	22.72	0.320	無
					22	18	43	14.48	0.337	無
					22	19	114	40.90	0.359	無
					22	20	71	26.27	0.370	無
					22	21	71	27.69	0.390	無
					22	22	71	29.11	0.410	無
					22	23	28	12.21	0.436	無
					22	24	57	25.56	0.448	無
					24	16	28	9.94	0.355	無
					24	17	99	36.78	0.372	無
					24	18	85	33.23	0.391	無
					24	19	14	5.96	0.426	無
					24	20	28	12.50	0.446	無
					24	22	57	27.26	0.478	無

\* 態様計の胸高直径、樹高は、平均胸高直径、平均樹高である。

樹 材 種 別 一 覧 表

復命書番号： 06－ 48  
林班： 58

森林事務所： 板谷森林事務所  
小班： た

国有林名： 小松（北河内）  
伐区： 1

樹 種 名	材 種 分 区	生 被 別	態 様 分 区	品 質 分 区	胸 高 直 径	樹 高	本 数	幹 材 積	平 均 木 材 積	控 除 有 無
スギ	低質材	生立木	生立木		24	23	43	21.73	0.505	無
					24	24	28	15.05	0.538	無
					26	17	14	6.11	0.436	無
					26	18	71	32.66	0.460	無
					26	19	57	27.26	0.478	無
					26	20	71	36.21	0.510	無
					26	21	28	15.05	0.538	無
					26	22	71	39.76	0.560	無
					26	23	43	25.13	0.584	無
					26	24	71	43.31	0.610	無
					28	15	14	6.11	0.436	無
					28	17	43	20.87	0.485	無
					28	18	71	36.92	0.520	無
					28	20	28	16.47	0.588	無
					28	21	14	8.66	0.619	無
					28	22	85	54.53	0.642	無
					28	23	85	57.08	0.672	無
					28	24	43	29.82	0.693	無
					30	17	28	15.90	0.568	無
					30	20	43	28.12	0.654	無
					30	21	28	19.60	0.700	無
					30	22	14	10.37	0.741	無
					30	23	114	86.34	0.757	無
					30	24	57	44.87	0.787	無
					30	25	14	11.79	0.842	無
					32	17	14	8.95	0.639	無
					32	20	14	10.51	0.751	無
					32	21	14	10.93	0.781	無
					32	22	14	11.50	0.821	無
					32	23	14	11.93	0.852	無
					32	24	14	12.50	0.893	無
					32	25	14	13.06	0.933	無
					34	19	14	10.93	0.781	無
					34	20	14	11.50	0.821	無
					34	21	28	24.14	0.862	無

\* 態様計の胸高直径、樹高は、平均胸高直径、平均樹高である。







樹 材 種 別 一 覧 表

復命書番号： 06－ 126  
林班： 58

森林事務所： 板谷森林事務所  
小班： つ

国有林名： 小松（北河内）  
伐区：

樹 種 名	材 種 分 区	生 被 別	態 様 分 区	品 質 分 区	胸 高 直 径	樹 高	本 数	幹 材 積	平 均 木 材 積	控 除 有 無
スギ	一般材	生立木	生立木	高齢級	18	15	1	0.19	0.190	無
					20	13	1	0.20	0.200	無
					20	14	1	0.22	0.220	無
					20	17	1	0.27	0.270	無
					20	18	1	0.28	0.280	無
					20	21	1	0.33	0.330	無
					22	17	1	0.32	0.320	無
					22	18	2	0.68	0.340	無
					22	22	1	0.41	0.410	無
					22	23	1	0.43	0.430	無
					24	16	1	0.35	0.350	無
					24	18	2	0.78	0.390	無
					24	20	2	0.88	0.440	無
					24	21	1	0.46	0.460	無
					24	22	1	0.48	0.480	無
					24	23	1	0.51	0.510	無
					26	18	1	0.46	0.460	無
					26	21	1	0.53	0.530	無
					26	22	1	0.56	0.560	無
					26	24	1	0.61	0.610	無
					28	18	1	0.52	0.520	無
					28	19	3	1.65	0.550	無
					28	21	3	1.83	0.610	無
					28	22	3	1.92	0.640	無
					30	18	1	0.59	0.590	無
					30	20	3	1.98	0.660	無
					30	21	1	0.69	0.690	無
					30	22	4	2.92	0.730	無
					30	25	1	0.83	0.830	無
					30	26	1	0.86	0.860	無
					32	15	1	0.55	0.550	無
					32	18	2	1.32	0.660	無
					32	19	1	0.70	0.700	無
					32	20	2	1.48	0.740	無
					32	21	3	2.31	0.770	無

\* 態様計の胸高直径、樹高は、平均胸高直径、平均樹高である。

樹 材 種 別 一 覧 表

復命書番号： 06－ 126  
林班： 58

森林事務所： 板谷森林事務所  
小班： つ

国有林名： 小松（北河内）  
伐区：

樹 種 名	材 種 分 区	生 被 別	態 様 分 区	品 質 分 区	胸 高 直 径	樹 高	本 数	幹 材 積	平 均 木 材 積	控 除 有 無
スギ	一般材	生立木	生立木	高齢級	32	22	1	0.81	0.810	無
					32	23	1	0.84	0.840	無
					32	25	1	0.92	0.920	無
					32	26	2	1.90	0.950	無
					34	18	1	0.73	0.730	無
					34	19	1	0.77	0.770	無
					34	20	1	0.81	0.810	無
					34	21	4	3.40	0.850	無
					34	22	2	1.78	0.890	無
					34	24	1	0.97	0.970	無
					34	25	2	2.02	1.010	無
					34	26	1	1.05	1.050	無
					36	19	1	0.85	0.850	無
					36	21	1	0.94	0.940	無
					36	24	1	1.07	1.070	無
					36	25	1	1.11	1.110	無
					38	15	1	0.74	0.740	無
					38	20	1	0.98	0.980	無
					38	21	2	2.06	1.030	無
					38	22	4	4.32	1.080	無
					38	23	6	6.72	1.120	無
					38	24	2	2.34	1.170	無
					40	20	1	1.07	1.070	無
					40	21	1	1.12	1.120	無
					40	23	2	2.44	1.220	無
					40	24	3	3.84	1.280	無
					40	25	1	1.33	1.330	無
					42	20	1	1.16	1.160	無
					42	22	1	1.27	1.270	無
					42	24	3	4.14	1.380	無
					42	25	1	1.44	1.440	無
					44	20	2	2.50	1.250	無
					44	23	2	2.86	1.430	無
					44	24	4	6.00	1.500	無
					46	21	1	1.41	1.410	無

\* 態様計の胸高直径、樹高は、平均胸高直径、平均樹高である。

## 樹 材 種 別 一 覧 表

復命書番号： 06 - 126  
林班： 58森林事務所： 板谷森林事務所  
小班： つ国有林名： 小松（北河内）  
伐区：

樹 種 名	材 種 分 区	生 被 別	態 様 分 区	品 質 分 区	胸 高 直 径	樹 高	本 数	幹 材 積	平 均 木 材 積	控 除 有 無
スギ	一般材	生立木	生立木	高齢級	46	23	2	3.08	1.540	無
					46	24	1	1.61	1.610	無
					46	25	1	1.68	1.680	無
					46	27	1	1.81	1.810	無
					48	23	1	1.66	1.660	無
					48	25	1	1.80	1.800	無
					48	27	2	3.88	1.940	無
					50	21	1	1.62	1.620	無
					50	24	1	1.85	1.850	無
					50	25	4	7.72	1.930	無
					50	27	1	2.08	2.080	無
					52	23	1	1.89	1.890	無
					54	21	1	1.84	1.840	無
					54	23	1	2.02	2.020	無
					54	25	4	8.76	2.190	無
					54	26	1	2.28	2.280	無
					56	24	3	6.69	2.230	無
					56	25	2	4.66	2.330	無
					58	25	1	2.47	2.470	無
					58	26	1	2.56	2.560	無
					58	28	1	2.76	2.760	無
					60	23	1	2.40	2.400	無
					60	25	5	13.05	2.610	無
					60	26	1	2.71	2.710	無
					60	27	1	2.82	2.820	無
					64	26	1	3.02	3.020	無
					66	26	1	3.18	3.180	無
					66	27	1	3.30	3.300	無
					74	29	1	4.28	4.280	無
				品質計			158	196.29		
			態様計		40	22	158	196.29		
		生被計					158	196.29		
	材種計						158	196.29		
	低質材	生立木	生立木		16	12	1	0.12	0.120	無
					16	17	1	0.18	0.180	無

\* 態様計の胸高直径、樹高は、平均胸高直径、平均樹高である。

樹 材 種 別 一 覧 表

復命書番号： 06－ 126  
林班： 58

森林事務所： 板谷森林事務所  
小班： つ

国有林名： 小松（北河内）  
伐区：

樹 種 名	材 種 分 区	生 被 別	態 様 分 区	品 質 分 区	胸 高 直 径	樹 高	本 数	幹 材 積	平 均 木 材 積	控 除 有 無
スギ	低質材	生立木	生立木		18	13	1	0.17	0.170	無
					18	15	1	0.19	0.190	無
					18	16	1	0.21	0.210	無
					20	13	1	0.20	0.200	無
					20	14	1	0.22	0.220	無
					20	15	3	0.69	0.230	無
					20	18	2	0.56	0.280	無
					20	19	2	0.60	0.300	無
					22	16	1	0.30	0.300	無
					22	17	4	1.28	0.320	無
					22	18	1	0.34	0.340	無
					22	19	1	0.36	0.360	無
					24	15	1	0.33	0.330	無
					24	16	1	0.35	0.350	無
					24	17	2	0.74	0.370	無
					24	18	1	0.39	0.390	無
					24	19	2	0.84	0.420	無
					24	20	1	0.44	0.440	無
					26	13	1	0.33	0.330	無
					26	15	1	0.38	0.380	無
					26	17	3	1.29	0.430	無
					26	18	2	0.92	0.460	無
					26	19	1	0.48	0.480	無
					26	20	2	1.02	0.510	無
					26	21	2	1.06	0.530	無
					26	25	1	0.64	0.640	無
					28	16	1	0.46	0.460	無
					28	17	1	0.49	0.490	無
					28	18	1	0.52	0.520	無
					28	19	2	1.10	0.550	無
					28	20	1	0.58	0.580	無
					28	21	1	0.61	0.610	無
					30	19	1	0.62	0.620	無
					30	20	1	0.66	0.660	無
					30	21	1	0.69	0.690	無

\* 態様計の胸高直径、樹高は、平均胸高直径、平均樹高である。



樹 材 種 別 一 覧 表

復命書番号： 06－ 127  
林班： 58

森林事務所： 板谷森林事務所  
小班： つ

国有林名： 小松（北河内）  
伐区：

樹 種 名	材 種 分 区	生 被 別	態 様 分 区	品 質 分 区	胸 高 直 径	樹 高	本 数	幹 材 積	平 均 木 材 積	控 除 有 無
広葉樹Ⅱ	低質材	生立木	生立木		14	10	10	0.80	0.080	無
					14	11	4	0.36	0.090	無
					14	12	28	2.80	0.100	無
					14	13	3	0.30	0.100	無
					14	14	2	0.22	0.110	無
					14	15	1	0.12	0.120	無
					14	18	1	0.14	0.140	無
					16	10	5	0.50	0.100	無
					16	11	1	0.11	0.110	無
					16	12	12	1.44	0.120	無
					16	13	11	1.43	0.130	無
					16	14	9	1.26	0.140	無
					16	16	2	0.32	0.160	無
					16	18	1	0.18	0.180	無
					18	10	3	0.39	0.130	無
					18	11	2	0.28	0.140	無
					18	12	14	2.10	0.150	無
					18	13	8	1.28	0.160	無
					18	14	5	0.90	0.180	無
					18	15	3	0.57	0.190	無
					18	16	4	0.80	0.200	無
					18	17	1	0.21	0.210	無
					20	10	1	0.16	0.160	無
					20	11	2	0.34	0.170	無
					20	12	8	1.52	0.190	無
					20	13	12	2.40	0.200	無
					20	14	8	1.76	0.220	無
					20	15	5	1.15	0.230	無
					20	16	4	1.00	0.250	無
					22	12	3	0.66	0.220	無
					22	13	6	1.44	0.240	無
					22	14	5	1.30	0.260	無
					22	15	1	0.28	0.280	無
					22	16	5	1.45	0.290	無
					22	17	1	0.31	0.310	無

\* 態様計の胸高直径、樹高は、平均胸高直径、平均樹高である。

**302号物件混生木(別途買受け)**



樹 材 種 別 一 覧 表

復命書番号： 06－ 127  
林班： 58

森林事務所： 板谷森林事務所  
小班： つ

国有林名： 小松（北河内）  
伐区：

樹 種 名	材 種 分 区	生 被 別	態 様 分 区	品 質 分 区	胸 高 直 径	樹 高	本 数	幹 材 積	平 均 木 材 積	控 除 有 無
広葉樹Ⅱ	低質材	生立木	生立木		24	12	3	0.78	0.260	無
					24	13	3	0.84	0.280	無
					24	14	5	1.50	0.300	無
					24	15	5	1.60	0.320	無
					24	16	6	2.04	0.340	無
					26	12	1	0.30	0.300	無
					26	13	2	0.64	0.320	無
					26	14	5	1.75	0.350	無
					26	15	2	0.74	0.370	無
					26	16	9	3.51	0.390	無
					26	17	2	0.84	0.420	無
					28	13	3	1.11	0.370	無
					28	14	4	1.56	0.390	無
					28	15	2	0.84	0.420	無
					28	16	6	2.70	0.450	無
					28	17	4	1.92	0.480	無
					28	18	3	1.50	0.500	無
					30	12	2	0.78	0.390	無
					30	15	1	0.49	0.490	無
					30	16	7	3.64	0.520	無
					30	17	3	1.65	0.550	無
					32	13	1	0.48	0.480	無
					32	14	1	0.52	0.520	無
					32	16	2	1.18	0.590	無
					32	18	1	0.66	0.660	無
					34	12	1	0.51	0.510	無
					34	15	1	0.63	0.630	無
					34	16	6	4.02	0.670	無
					34	17	1	0.71	0.710	無
					34	18	2	1.50	0.750	無
					36	14	1	0.65	0.650	無
					36	16	1	0.74	0.740	無
					36	17	1	0.79	0.790	無
					36	18	1	0.83	0.830	無
					38	16	2	1.64	0.820	無

\* 態様計の胸高直径、樹高は、平均胸高直径、平均樹高である。

**302号物件混生木(別途買受け)**



## 樹 材 種 別 一 覧 表

復命書番号： 06－ 50  
林班： 58森林事務所： 板谷森林事務所  
小班： な国有林名： 小松（北河内）  
伐区：

樹 種 名	材 種 分 区	生 被 別	態 様 区 分	品 質 区 分	胸 高 直 径	樹 高	本 数	幹 材 積	平 均 木 材 積	控 除 有 無
スギ	一般材	生立木	生立木	高齢級	20	17	13	3.55	0.273	無
					20	19	13	3.94	0.303	無
					20	20	13	4.08	0.314	無
					22	16	13	3.94	0.303	無
					22	18	26	8.94	0.344	無
					22	19	26	9.47	0.364	無
					22	20	13	4.86	0.374	無
					22	21	13	5.13	0.395	無
					22	22	26	10.78	0.415	無
					24	16	26	9.20	0.354	無
					24	17	13	4.86	0.374	無
					24	18	13	5.13	0.395	無
					24	21	13	6.05	0.465	無
					24	23	26	13.41	0.516	無
					26	17	13	5.65	0.435	無
					26	18	53	24.19	0.456	無
					26	19	26	12.62	0.485	無
					26	20	39	20.12	0.516	無
					26	21	13	6.97	0.536	無
					26	22	13	7.36	0.566	無
					26	23	13	7.76	0.597	無
					26	24	13	8.02	0.617	無
					28	17	13	6.44	0.495	無
					28	18	13	6.84	0.526	無
					28	19	13	7.23	0.556	無
					28	20	53	30.50	0.575	無
					28	22	105	67.31	0.641	無
					28	23	26	17.62	0.678	無
					28	24	26	18.41	0.708	無
					30	18	26	15.51	0.597	無
					30	19	39	24.45	0.627	無
					30	20	53	34.71	0.655	無
					30	21	53	36.29	0.685	無
					30	22	105	76.78	0.731	無
					30	23	131	99.92	0.763	無

\* 態様計の胸高直径、樹高は、平均胸高直径、平均樹高である。

樹 材 種 別 一 覧 表

復命書番号： 06－ 50  
林班： 58

森林事務所： 板谷森林事務所  
小班： な

国有林名： 小松（北河内）  
伐区：

樹 種 名	材 種 分 区	生 被 別	態 様 分 区	品 質 分 区	胸 高 直 径	樹 高	本 数	幹 材 積	平 均 木 材 積	控 除 有 無
スギ	一般材	生立木	生立木	高齢級	30	24	39	31.16	0.799	無
					32	18	13	8.68	0.668	無
					32	19	13	9.20	0.708	無
					32	20	13	9.73	0.748	無
					32	21	92	70.86	0.770	無
					32	22	250	202.33	0.809	無
					32	23	118	99.39	0.842	無
					32	24	66	57.85	0.877	無
					32	25	13	12.10	0.931	無
					34	17	13	9.07	0.698	無
					34	18	13	9.60	0.738	無
					34	20	39	31.95	0.819	無
					34	21	118	100.58	0.852	無
					34	22	92	81.91	0.890	無
					34	23	66	61.13	0.926	無
					34	24	92	89.27	0.970	無
					36	19	13	11.18	0.860	無
					36	20	13	11.70	0.900	無
					36	21	118	111.22	0.943	無
					36	22	13	12.88	0.991	無
					36	23	66	67.71	1.026	無
					36	24	92	98.47	1.070	無
					36	25	13	14.59	1.122	無
					38	21	39	40.62	1.042	無
					38	22	39	42.60	1.092	無
					38	23	92	103.07	1.120	無
					38	24	39	46.15	1.183	無
					38	25	13	16.04	1.234	無
					40	20	13	14.07	1.082	無
					40	23	26	32.08	1.234	無
					40	24	39	50.49	1.295	無
					40	25	26	34.97	1.345	無
					40	26	13	18.14	1.395	無
					42	21	26	31.82	1.224	無
					42	22	39	50.09	1.284	無

\* 態様計の胸高直径、樹高は、平均胸高直径、平均樹高である。

樹 材 種 別 一 覧 表

復命書番号： 06－ 50  
林班： 58

森林事務所： 板谷森林事務所  
小班： な

国有林名： 小松（北河内）  
伐区：

樹 種 名	材 種 分 区	生 被 別	態 様 分 区	品 質 分 区	胸 高 直 径	樹 高	本 数	幹 材 積	平 均 木 材 積	控 除 有 無
スギ	一般材	生立木	生立木	高齢級	42	23	53	69.94	1.320	無
					42	24	39	54.43	1.396	無
					42	25	26	37.86	1.456	無
					44	22	13	18.01	1.385	無
					44	23	53	75.20	1.419	無
					44	24	13	19.72	1.517	無
					46	22	13	19.46	1.497	無
					46	23	13	20.25	1.558	無
					46	24	26	42.33	1.628	無
					48	24	13	22.74	1.749	無
					50	23	13	23.27	1.790	無
					54	26	13	29.98	2.306	無
					56	26	13	31.82	2.448	無
				品質計			3,169	2,785.75		
			態様計		32	22	3,169	2,785.75		
		生被計					3,169	2,785.75		
	材種計						3,169	2,785.75		
	低質材	生立木	生立木		16	17	13	2.37	0.182	無
					16	18	13	2.50	0.192	無
					18	17	26	5.79	0.223	無
					18	18	13	3.02	0.232	無
					20	15	26	6.05	0.233	無
					20	16	66	16.43	0.249	無
					20	17	105	28.40	0.270	無
					20	18	26	7.36	0.283	無
					20	19	39	11.83	0.303	無
					20	20	13	4.08	0.314	無
					22	15	26	7.36	0.283	無
					22	17	53	16.83	0.318	無
					22	18	92	31.29	0.340	無
					22	19	53	18.93	0.357	無
					22	20	79	29.19	0.369	無
					22	21	13	5.13	0.395	無
					22	22	26	10.78	0.415	無
					24	16	26	9.20	0.354	無

\* 態様計の胸高直径、樹高は、平均胸高直径、平均樹高である。

## 樹 材 種 別 一 覧 表

復命書番号： 06－ 50  
林班： 58森林事務所： 板谷森林事務所  
小班： な国有林名： 小松（北河内）  
伐区：

樹 種 名	材 種 分 区	生 被 別	態 様 分 区	品 質 分 区	胸 高 直 径	樹 高	本 数	幹 材 積	平 均 木 材 積	控 除 有 無
スギ	低質材	生立木	生立木		24	17	79	29.19	0.369	無
					24	18	66	25.64	0.388	無
					24	19	66	27.61	0.418	無
					24	20	53	23.14	0.437	無
					24	21	26	12.10	0.465	無
					24	22	13	6.31	0.485	無
					24	23	26	13.41	0.516	無
					26	15	13	5.00	0.385	無
					26	16	13	5.26	0.405	無
					26	17	26	11.31	0.435	無
					26	18	53	24.19	0.456	無
					26	19	79	37.86	0.479	無
					26	20	105	53.64	0.511	無
					26	21	79	41.81	0.529	無
					26	22	53	29.45	0.556	無
					26	23	26	15.51	0.597	無
					26	24	26	16.04	0.617	無
					28	16	13	6.05	0.465	無
					28	17	13	6.44	0.495	無
					28	18	53	27.35	0.516	無
					28	19	39	21.69	0.556	無
					28	20	39	22.88	0.587	無
					28	21	26	16.04	0.617	無
					28	22	26	16.83	0.647	無
					28	23	53	35.23	0.665	無
					30	15	13	6.44	0.495	無
					30	18	39	23.27	0.597	無
					30	19	13	8.15	0.627	無
					30	20	79	52.06	0.659	無
					30	21	26	18.14	0.698	無
					30	22	26	19.20	0.738	無
					30	23	26	19.98	0.768	無
					32	17	13	8.28	0.637	無
					32	18	39	26.03	0.667	無
					32	19	13	9.20	0.708	無

\* 態様計の胸高直径、樹高は、平均胸高直径、平均樹高である。

樹 材 種 別 一 覧 表

復命書番号： 06－ 50  
林班： 58

森林事務所： 板谷森林事務所  
小班： な

国有林名： 小松（北河内）  
伐区：

樹 種 名	材 種 分 区	生 被 別	態 様 分 区	品 質 分 区	胸 高 直 径	樹 高	本 数	幹 材 積	平 均 木 材 積	控 除 有 無
スギ	低質材	生立木	生立木		32	20	26	19.46	0.748	無
					32	21	13	10.12	0.778	無
					32	22	26	21.30	0.819	無
					32	23	13	11.04	0.849	無
					32	24	13	11.57	0.890	無
					34	17	13	9.07	0.698	無
					34	18	13	9.60	0.738	無
					34	19	26	20.25	0.779	無
					34	20	26	21.30	0.819	無
					34	21	26	22.35	0.860	無
					34	22	26	23.40	0.900	無
					34	23	13	12.23	0.941	無
					34	24	26	25.51	0.981	無
					36	17	13	9.99	0.768	無
					36	18	13	10.65	0.819	無
					36	19	13	11.18	0.860	無
					36	20	13	11.70	0.900	無
					36	21	53	49.43	0.933	無
					36	22	13	12.88	0.991	無
					36	23	26	27.08	1.042	無
					38	21	13	13.54	1.042	無
					38	22	13	14.20	1.092	無
					38	23	13	14.73	1.133	無
					40	21	26	29.45	1.133	無
					40	23	13	16.04	1.234	無
					42	24	13	18.14	1.395	無
					44	24	13	19.72	1.517	無
					46	21	13	18.54	1.426	無
					46	23	13	20.25	1.558	無
					48	22	13	20.90	1.608	無
				品質計			2,606	1,472.89		
			態様計		26	20	2,606	1,472.89		
		生被計					2,606	1,472.89		
	材種計						2,606	1,472.89		
－樹種計－							5,775	4,258.64		

\* 態様計の胸高直径、樹高は、平均胸高直径、平均樹高である。







## 樹 材 種 別 一 覧 表

復命書番号： 06－ 52  
林班： 58森林事務所： 板谷森林事務所  
小班： <国有林名： 小松（北河内）  
伐区：

樹 種 名	材 種 分 区	生 被 別	態 様 分 区	品 質 分 区	胸 高 直 径	樹 高	本 数	幹 材 積	平 均 木 材 積	控 除 有 無
スギ	一般材	生立木	生立木	高齢級	28	21	1	0.61	0.610	無
					28	22	1	0.64	0.640	無
					28	23	1	0.67	0.670	無
					30	20	2	1.32	0.660	無
					32	21	1	0.77	0.770	無
					34	22	1	0.89	0.890	無
					36	20	1	0.89	0.890	無
					36	22	1	0.98	0.980	無
					36	26	2	2.32	1.160	無
					38	19	1	0.93	0.930	無
					38	24	1	1.17	1.170	無
					38	27	2	2.64	1.320	無
					40	21	1	1.12	1.120	無
					40	25	2	2.66	1.330	無
					42	20	1	1.16	1.160	無
					42	21	1	1.21	1.210	無
					42	23	1	1.33	1.330	無
					42	24	2	2.76	1.380	無
					42	25	1	1.44	1.440	無
					44	23	3	4.29	1.430	無
					44	24	1	1.50	1.500	無
					46	25	1	1.68	1.680	無
					46	27	1	1.81	1.810	無
					48	23	1	1.66	1.660	無
					48	25	2	3.60	1.800	無
					48	27	2	3.88	1.940	無
					50	24	1	1.85	1.850	無
					50	27	1	2.08	2.080	無
					52	23	1	1.89	1.890	無
					52	25	1	2.06	2.060	無
					52	27	1	2.22	2.220	無
					54	25	2	4.38	2.190	無
					54	26	1	2.28	2.280	無
					54	28	1	2.45	2.450	無
					56	27	1	2.51	2.510	無

\* 態様計の胸高直径、樹高は、平均胸高直径、平均樹高である。

樹 材 種 別 一 覧 表

復命書番号： 06－ 52  
林班： 58

森林事務所： 板谷森林事務所  
小班： <

国有林名： 小松（北河内）  
伐区：

樹 種 名	材 種 分 区	生 被 別	態 様 分 区	品 質 分 区	胸 高 直 径	樹 高	本 数	幹 材 積	平 均 木 材 積	控 除 有 無
スギ	一般材	生立木	生立木	高齢級	56	28	1	2.60	2.600	無
					56	29	1	2.69	2.690	無
					58	28	1	2.76	2.760	無
					62	28	1	3.08	3.080	無
					64	28	2	6.50	3.250	無
					66	28	1	3.42	3.420	無
				品質計			52	86.70		
			態様計		46	25	52	86.70		
		生被計					52	86.70		
	材種計						52	86.70		
	低質材	生立木	生立木		20	19	1	0.30	0.300	無
					26	20	1	0.51	0.510	無
					26	24	1	0.61	0.610	無
					26	26	1	0.66	0.660	無
					28	18	1	0.52	0.520	無
					28	21	1	0.61	0.610	無
					28	23	1	0.67	0.670	無
					28	25	2	1.46	0.730	無
					30	25	1	0.83	0.830	無
					30	26	1	0.86	0.860	無
					32	24	1	0.88	0.880	無
					34	23	1	0.93	0.930	無
					34	24	2	1.94	0.970	無
					36	19	1	0.85	0.850	無
					36	20	1	0.89	0.890	無
					36	24	1	1.07	1.070	無
					38	20	1	0.98	0.980	無
					38	22	1	1.08	1.080	無
					40	23	1	1.22	1.220	無
					40	28	1	1.49	1.490	無
					42	27	2	3.10	1.550	無
					48	23	1	1.66	1.660	無
					50	23	1	1.77	1.770	無
				品質計			26	24.89		
			態様計		34	23	26	24.89		

\* 態様計の胸高直径、樹高は、平均胸高直径、平均樹高である。



樹 材 種 別 一 覧 表

復命書番号： 06－ 53  
林班： 58

森林事務所： 板谷森林事務所  
小班： <

国有林名： 小松（北河内）  
伐区：

樹 種 名	材 種 分 区	生 被 別	態 様 分 区	品 質 分 区	胸 高 直 径	樹 高	本 数	幹 材 積	平 均 木 材 積	控 除 有 無
広葉樹Ⅱ	低質材	生立木	生立木		14	8	1	0.06	0.060	無
					14	9	3	0.21	0.070	無
					14	10	3	0.24	0.080	無
					14	11	2	0.18	0.090	無
					14	12	1	0.10	0.100	無
					16	9	1	0.09	0.090	無
					16	10	2	0.20	0.100	無
					16	11	1	0.11	0.110	無
					16	12	1	0.12	0.120	無
					16	14	1	0.14	0.140	無
					18	9	1	0.12	0.120	無
					18	10	2	0.26	0.130	無
					18	11	2	0.28	0.140	無
					18	12	3	0.45	0.150	無
					18	13	3	0.48	0.160	無
					18	14	1	0.18	0.180	無
					18	15	1	0.19	0.190	無
					18	16	1	0.20	0.200	無
					20	10	2	0.32	0.160	無
					20	11	3	0.51	0.170	無
					20	12	1	0.19	0.190	無
					20	13	2	0.40	0.200	無
					20	14	1	0.22	0.220	無
					20	16	1	0.25	0.250	無
					22	10	1	0.19	0.190	無
					22	11	1	0.20	0.200	無
					22	12	1	0.22	0.220	無
					22	13	2	0.48	0.240	無
					22	15	1	0.28	0.280	無
					24	11	1	0.24	0.240	無
					24	12	1	0.26	0.260	無
					24	13	2	0.56	0.280	無
					26	13	1	0.32	0.320	無
					26	14	1	0.35	0.350	無
					28	12	1	0.34	0.340	無

\* 態様計の胸高直径、樹高は、平均胸高直径、平均樹高である。

302号物件混生木(別途買受け)



## 樹 材 種 別 一 覧 表

復命書番号： 06－ 54  
林班： 58森林事務所： 板谷森林事務所  
小班： こ国有林名： 小松（北河内）  
伐区：

樹 種 名	材 種 分 区	生 被 別	態 様 分 区	品 質 分 区	胸 高 直 径	樹 高	本 数	幹 材 積	平 均 木 材 積	控 除 有 無
スギ	一般材	生立木	生立木	高齢級	18	18	13	2.95	0.227	無
					20	18	13	3.59	0.276	無
					22	18	13	4.36	0.335	無
					22	19	13	4.62	0.355	無
					24	18	13	5.01	0.385	無
					24	19	13	5.39	0.415	無
					24	20	13	5.65	0.435	無
					26	17	13	5.52	0.425	無
					26	19	13	6.16	0.474	無
					26	20	13	6.55	0.504	無
					26	21	13	6.80	0.523	無
					28	19	26	14.12	0.543	無
					28	20	38	22.33	0.588	無
					28	21	26	15.66	0.602	無
					28	22	26	16.43	0.632	無
					30	19	26	15.91	0.612	無
					30	20	51	33.88	0.664	無
					30	21	13	8.86	0.682	無
					32	19	13	8.98	0.691	無
					32	20	38	28.49	0.750	無
					32	21	26	19.76	0.760	無
					32	22	26	20.79	0.800	無
					34	21	51	43.63	0.855	無
					36	20	38	34.27	0.902	無
					36	21	26	24.13	0.928	無
					36	23	13	13.22	1.017	無
					38	18	13	11.29	0.868	無
					38	21	13	13.22	1.017	無
					38	22	26	27.72	1.066	無
					40	22	13	15.02	1.155	無
					40	24	13	16.43	1.264	無
					50	23	13	22.72	1.748	無
				品質計			671	483.46		
			態様計		30	20	671	483.46		
		生被計					671	483.46		

\* 態様計の胸高直径、樹高は、平均胸高直径、平均樹高である。

## 樹 材 種 別 一 覧 表

復命書番号： 06 - 54  
林班： 58森林事務所： 板谷森林事務所  
小班： こ国有林名： 小松（北河内）  
伐区：

樹 種 名	材 種 分 区	生 被 別	態 様 分 区	品 質 分 区	胸 高 直 径	樹 高	本 数	幹 材 積	平 均 木 材 積	控 除 有 無
スギ	材種計						671	483.46		
スギ	低質材	生立木	生立木		18	16	26	5.39	0.207	無
					18	17	13	2.82	0.217	無
					18	18	13	2.95	0.227	無
					20	17	38	10.40	0.274	無
					20	18	13	3.59	0.276	無
					20	19	26	7.70	0.296	無
					22	17	51	16.43	0.322	無
					22	18	26	8.73	0.336	無
					24	16	13	4.49	0.345	無
					24	17	38	14.25	0.375	無
					24	18	26	10.01	0.385	無
					24	19	13	5.39	0.415	無
					24	20	13	5.65	0.435	無
					24	21	13	5.90	0.454	無
					26	17	13	5.52	0.425	無
					26	19	26	12.32	0.474	無
					26	20	13	6.55	0.504	無
					26	23	13	7.57	0.582	無
					28	18	51	26.69	0.523	無
					28	19	38	21.18	0.557	無
					28	20	38	22.33	0.588	無
					30	17	13	7.19	0.553	無
					30	18	13	7.57	0.582	無
					30	19	38	23.87	0.628	無
					30	20	13	8.47	0.652	無
					32	20	13	9.50	0.731	無
					32	21	26	19.76	0.760	無
					34	20	38	31.19	0.821	無
					34	21	13	10.91	0.839	無
					36	20	51	45.69	0.896	無
					36	21	64	60.32	0.943	無
					36	22	38	37.73	0.993	無
					38	19	13	11.94	0.918	無
					38	21	26	26.44	1.017	無

\* 態様計の胸高直径、樹高は、平均胸高直径、平均樹高である。





樹 材 種 別 一 覧 表

復命書番号： 06－ 55  
林班： 58

森林事務所： 板谷森林事務所  
小班： こ

国有林名： 小松（北河内）  
伐区：

樹 種 名	材 種 分 区	生 被 別	態 様 分 区	品 質 分 区	胸 高 直 径	樹 高	本 数	幹 材 積	平 均 木 材 積	控 除 有 無
広葉樹Ⅱ	低質材	生立木	生立木		14	10	26	2.05	0.079	無
					14	12	13	1.28	0.098	無
					16	10	13	1.28	0.098	無
					16	12	13	1.54	0.118	無
					16	13	38	5.01	0.132	無
					16	16	13	2.05	0.158	無
					18	12	13	1.93	0.148	無
					20	10	13	2.05	0.158	無
					20	13	26	5.13	0.197	無
					20	15	13	2.95	0.227	無
					22	10	13	2.44	0.188	無
					22	12	13	2.82	0.217	無
					22	14	26	6.67	0.257	無
					22	15	13	3.59	0.276	無
					24	13	13	3.59	0.276	無
					24	14	38	11.55	0.304	無
					26	15	26	9.50	0.365	無
					28	10	13	3.59	0.276	無
					28	13	13	4.75	0.365	無
					28	15	13	5.39	0.415	無
					30	14	13	5.90	0.454	無
					34	14	13	7.57	0.582	無
					34	15	13	8.09	0.622	無
					34	16	26	17.20	0.662	無
					44	16	13	13.73	1.056	無
				品質計			440	131.65		
			態様計		24	13	440	131.65		
		生被計					440	131.65		
	材種計						440	131.65		
－樹種計－							440	131.65		
－L計－							440	131.65		
－合計－							440	131.65		

\* 態様計の胸高直径、樹高は、平均胸高直径、平均樹高である。 302号物件混生木(別途買受け)

## 樹 材 種 別 一 覧 表

復命書番号： 06－ 57  
林班： 58森林事務所： 板谷森林事務所  
小班： ら国有林名： 小松（北河内）  
伐区：

樹 種 名	材 種 分 区	生 被 別	態 様 分 区	品 質 分 区	胸 高 直 径	樹 高	本 数	幹 材 積	平 均 木 材 積	控 除 有 無
スギ	一般材	生立木	生立木	高齢級	20	19	1	0.30	0.300	無
					22	20	2	0.74	0.370	無
					24	19	3	1.26	0.420	無
					24	20	1	0.44	0.440	無
					26	18	1	0.46	0.460	無
					26	20	5	2.55	0.510	無
					26	21	4	2.12	0.530	無
					26	22	2	1.12	0.560	無
					26	23	1	0.59	0.590	無
					26	24	1	0.61	0.610	無
					28	18	1	0.52	0.520	無
					28	20	4	2.32	0.580	無
					28	21	3	1.83	0.610	無
					30	19	1	0.62	0.620	無
					30	20	4	2.64	0.660	無
					30	21	6	4.14	0.690	無
					30	22	1	0.73	0.730	無
					30	23	1	0.76	0.760	無
					32	19	2	1.40	0.700	無
					32	20	5	3.70	0.740	無
					32	21	6	4.62	0.770	無
					32	22	2	1.62	0.810	無
					32	23	2	1.68	0.840	無
					32	24	1	0.88	0.880	無
					34	20	4	3.24	0.810	無
					34	21	8	6.80	0.850	無
					34	22	5	4.45	0.890	無
					34	24	1	0.97	0.970	無
					34	25	1	1.01	1.010	無
					36	20	1	0.89	0.890	無
					36	21	4	3.76	0.940	無
					36	22	5	4.90	0.980	無
					36	23	2	2.06	1.030	無
					38	21	2	2.06	1.030	無
					38	22	4	4.32	1.080	無

\* 態様計の胸高直径、樹高は、平均胸高直径、平均樹高である。

樹 材 種 別 一 覧 表

復命書番号： 06－ 57  
林班： 58

森林事務所： 板谷森林事務所  
小班： ら

国有林名： 小松（北河内）  
伐区：

樹 種 名	材 種 分 区	生 被 別	態 様 分 区	品 質 分 区	胸 高 直 径	樹 高	本 数	幹 材 積	平 均 木 材 積	控 除 有 無
スギ	一般材	生立木	生立木	高齢級	38	23	1	1.12	1.120	無
					38	24	1	1.17	1.170	無
					38	27	1	1.32	1.320	無
					40	20	1	1.07	1.070	無
					40	21	1	1.12	1.120	無
					40	22	2	2.34	1.170	無
					40	23	4	4.88	1.220	無
					40	24	2	2.56	1.280	無
					40	25	3	3.99	1.330	無
					42	20	1	1.16	1.160	無
					42	21	4	4.84	1.210	無
					42	22	3	3.81	1.270	無
					42	23	3	3.99	1.330	無
					42	24	3	4.14	1.380	無
					42	25	1	1.44	1.440	無
					44	22	2	2.74	1.370	無
					44	23	4	5.72	1.430	無
					44	24	4	6.00	1.500	無
					44	25	2	3.12	1.560	無
					44	26	1	1.62	1.620	無
					46	22	5	7.40	1.480	無
					46	24	2	3.22	1.610	無
					46	25	2	3.36	1.680	無
					48	24	3	5.19	1.730	無
					50	23	1	1.77	1.770	無
					50	24	4	7.40	1.850	無
					50	25	4	7.72	1.930	無
					50	26	2	4.00	2.000	無
					52	22	1	1.81	1.810	無
					52	23	2	3.78	1.890	無
					52	24	2	3.94	1.970	無
					52	25	1	2.06	2.060	無
					54	22	1	1.93	1.930	無
					54	24	2	4.20	2.100	無
					54	25	2	4.38	2.190	無

\* 態様計の胸高直径、樹高は、平均胸高直径、平均樹高である。

樹 材 種 別 一 覧 表

復命書番号： 06－ 57  
林班： 58

森林事務所： 板谷森林事務所  
小班： ら

国有林名： 小松（北河内）  
伐区：

樹 種 名	材 種 分 区	生 被 別	態 様 分 区	品 質 分 区	胸 高 直 径	樹 高	本 数	幹 材 積	平 均 木 材 積	控 除 有 無
スギ	一般材	生立木	生立木	高齢級	56	25	3	6.99	2.330	無
					56	26	1	2.42	2.420	無
					58	24	1	2.37	2.370	無
					60	24	2	5.02	2.510	無
					60	25	3	7.83	2.610	無
					60	26	1	2.71	2.710	無
					60	27	1	2.82	2.820	無
					62	24	2	5.30	2.650	無
					62	26	1	2.86	2.860	無
					64	25	2	5.80	2.900	無
					64	26	1	3.02	3.020	無
					64	27	1	3.13	3.130	無
					68	27	1	3.47	3.470	無
					80	27	1	4.54	4.540	無
					100	28	1	6.83	6.830	無
				品質計			197	257.53		
			態様計		40	22	197	257.53		
		生被計					197	257.53		
	材種計						197	257.53		
	低質材	生立木	生立木		16	13	1	0.13	0.130	無
					16	16	1	0.17	0.170	無
					18	15	1	0.19	0.190	無
					18	16	1	0.21	0.210	無
					18	17	1	0.22	0.220	無
					18	18	1	0.23	0.230	無
					18	19	2	0.50	0.250	無
					20	15	1	0.23	0.230	無
					20	16	1	0.25	0.250	無
					20	17	6	1.62	0.270	無
					20	18	4	1.12	0.280	無
					20	19	3	0.90	0.300	無
					20	20	1	0.31	0.310	無
					20	22	1	0.35	0.350	無
					22	16	1	0.30	0.300	無
					22	17	5	1.60	0.320	無

\* 態様計の胸高直径、樹高は、平均胸高直径、平均樹高である。

樹 材 種 別 一 覧 表

復命書番号： 06－ 57  
林班： 58

森林事務所： 板谷森林事務所  
小班： ら

国有林名： 小松（北河内）  
伐区：

樹 種 名	材 種 分 区	生 被 別	態 様 分 区	品 質 分 区	胸 高 直 径	樹 高	本 数	幹 材 積	平 均 木 材 積	控 除 有 無
スギ	低質材	生立木	生立木		22	18	7	2.38	0.340	無
					22	19	4	1.44	0.360	無
					22	20	5	1.85	0.370	無
					22	21	1	0.39	0.390	無
					22	22	3	1.23	0.410	無
					22	23	1	0.43	0.430	無
					24	16	2	0.70	0.350	無
					24	17	6	2.22	0.370	無
					24	18	4	1.56	0.390	無
					24	19	5	2.10	0.420	無
					24	20	8	3.52	0.440	無
					24	21	4	1.84	0.460	無
					24	23	1	0.51	0.510	無
					26	18	4	1.84	0.460	無
					26	19	5	2.40	0.480	無
					26	20	11	5.61	0.510	無
					26	21	2	1.06	0.530	無
					26	22	3	1.68	0.560	無
					26	25	1	0.64	0.640	無
					28	16	1	0.46	0.460	無
					28	18	5	2.60	0.520	無
					28	19	2	1.10	0.550	無
					28	20	8	4.64	0.580	無
					28	21	4	2.44	0.610	無
					28	23	2	1.34	0.670	無
					30	19	1	0.62	0.620	無
					30	20	6	3.96	0.660	無
					30	21	8	5.52	0.690	無
					30	22	5	3.65	0.730	無
					30	23	2	1.52	0.760	無
					30	24	2	1.58	0.790	無
					32	16	1	0.59	0.590	無
					32	18	1	0.66	0.660	無
					32	20	1	0.74	0.740	無
					32	21	6	4.62	0.770	無

\* 態様計の胸高直径、樹高は、平均胸高直径、平均樹高である。

## 樹 材 種 別 一 覧 表

復命書番号： 06－ 57  
林班： 58

森林事務所： 板谷森林事務所  
小班： ら

国有林名： 小松（北河内）  
伐区：

樹 種 名	材 種 分 区	生 被 別	態 様 分 区	品 質 分 区	胸 高 直 径	樹 高	本 数	幹 材 積	平 均 木 材 積	控 除 有 無
スギ	低質材	生立木	生立木		32	22	2	1.62	0.810	無
					32	23	1	0.84	0.840	無
					32	24	1	0.88	0.880	無
					32	25	1	0.92	0.920	無
					34	20	1	0.81	0.810	無
					34	21	2	1.70	0.850	無
					34	23	3	2.79	0.930	無
					34	24	1	0.97	0.970	無
					34	26	1	1.05	1.050	無
					36	21	2	1.88	0.940	無
					36	22	2	1.96	0.980	無
					36	23	3	3.09	1.030	無
					38	20	1	0.98	0.980	無
					38	22	5	5.40	1.080	無
					38	23	1	1.12	1.120	無
					38	25	1	1.22	1.220	無
					40	20	1	1.07	1.070	無
					40	21	1	1.12	1.120	無
					42	21	1	1.21	1.210	無
					42	22	1	1.27	1.270	無
					42	23	1	1.33	1.330	無
					44	22	1	1.37	1.370	無
					44	23	1	1.43	1.430	無
					46	21	1	1.41	1.410	無
					46	22	1	1.48	1.480	無
					48	23	1	1.66	1.660	無
					60	24	1	2.51	2.510	無
					62	23	1	2.54	2.540	無
					72	26	1	3.67	3.670	無
				品質計			204	127.07		
			態様計		28	20	204	127.07		
		生被計					204	127.07		
	材種計						204	127.07		
－ 樹種計 －							401	384.60		
－ N 計 －							401	384.60		

\* 態様計の胸高直径、樹高は、平均胸高直径、平均樹高である。





樹 材 種 別 一 覧 表

復命書番号： 06－ 58  
林班： 58

森林事務所： 板谷森林事務所  
小班： ら

国有林名： 小松（北河内）  
伐区：

樹 種 名	材 種 分 区	生 被 別	態 様 分 区	品 質 分 区	胸 高 直 径	樹 高	本 数	幹 材 積	平 均 木 材 積	控 除 有 無
広葉樹Ⅱ	低質材	生立木	生立木		14	7	1	0.06	0.060	無
					14	8	1	0.06	0.060	無
					14	9	2	0.14	0.070	無
					14	10	5	0.40	0.080	無
					14	11	4	0.36	0.090	無
					14	12	4	0.40	0.100	無
					14	13	1	0.10	0.100	無
					16	9	1	0.09	0.090	無
					16	10	2	0.20	0.100	無
					16	11	1	0.11	0.110	無
					16	12	6	0.72	0.120	無
					16	13	9	1.17	0.130	無
					16	15	2	0.30	0.150	無
					16	19	1	0.19	0.190	無
					18	9	1	0.12	0.120	無
					18	10	4	0.52	0.130	無
					18	11	3	0.42	0.140	無
					18	12	5	0.75	0.150	無
					18	13	9	1.44	0.160	無
					18	14	3	0.54	0.180	無
					18	15	3	0.57	0.190	無
					18	16	1	0.20	0.200	無
					18	17	1	0.21	0.210	無
					20	11	1	0.17	0.170	無
					20	12	5	0.95	0.190	無
					20	13	7	1.40	0.200	無
					20	15	4	0.92	0.230	無
					20	16	3	0.75	0.250	無
					20	17	3	0.78	0.260	無
					20	18	1	0.28	0.280	無
					20	19	1	0.29	0.290	無
					22	11	1	0.20	0.200	無
					22	13	7	1.68	0.240	無
					22	14	3	0.78	0.260	無
					22	15	5	1.40	0.280	無

\* 態様計の胸高直径、樹高は、平均胸高直径、平均樹高である。

302号物件混生木(別途買受け)

樹 材 種 別 一 覧 表

復命書番号： 06－ 58  
林班： 58

森林事務所： 板谷森林事務所  
小班： ら

国有林名： 小松（北河内）  
伐区：

樹 種 名	材 種 分 区	生 被 別	態 様 分 区	品 質 分 区	胸 高 直 径	樹 高	本 数	幹 材 積	平 均 木 材 積	控 除 有 無
広葉樹Ⅱ	低質材	生立木	生立木		22	16	1	0.29	0.290	無
					24	10	4	0.88	0.220	無
					24	11	1	0.24	0.240	無
					24	12	2	0.52	0.260	無
					24	13	4	1.12	0.280	無
					24	14	1	0.30	0.300	無
					24	15	4	1.28	0.320	無
					24	16	4	1.36	0.340	無
					24	17	4	1.44	0.360	無
					26	10	1	0.25	0.250	無
					26	13	2	0.64	0.320	無
					26	14	2	0.70	0.350	無
					26	15	5	1.85	0.370	無
					26	16	2	0.78	0.390	無
					26	17	5	2.10	0.420	無
					28	9	1	0.26	0.260	無
					28	14	2	0.78	0.390	無
					28	15	7	2.94	0.420	無
					28	16	1	0.45	0.450	無
					28	17	3	1.44	0.480	無
					28	18	3	1.50	0.500	無
					30	16	1	0.52	0.520	無
					30	17	3	1.65	0.550	無
					30	18	4	2.32	0.580	無
					32	15	1	0.56	0.560	無
					32	16	2	1.18	0.590	無
					32	17	4	2.52	0.630	無
					32	18	5	3.30	0.660	無
					34	15	1	0.63	0.630	無
					34	16	1	0.67	0.670	無
					34	17	2	1.42	0.710	無
					34	18	2	1.50	0.750	無
					36	16	1	0.74	0.740	無
					36	17	3	2.37	0.790	無
					36	18	1	0.83	0.830	無

\* 態様計の胸高直径、樹高は、平均胸高直径、平均樹高である。 302号物件混生木(別途買受け)



# 分収造林主伐箇所位置図

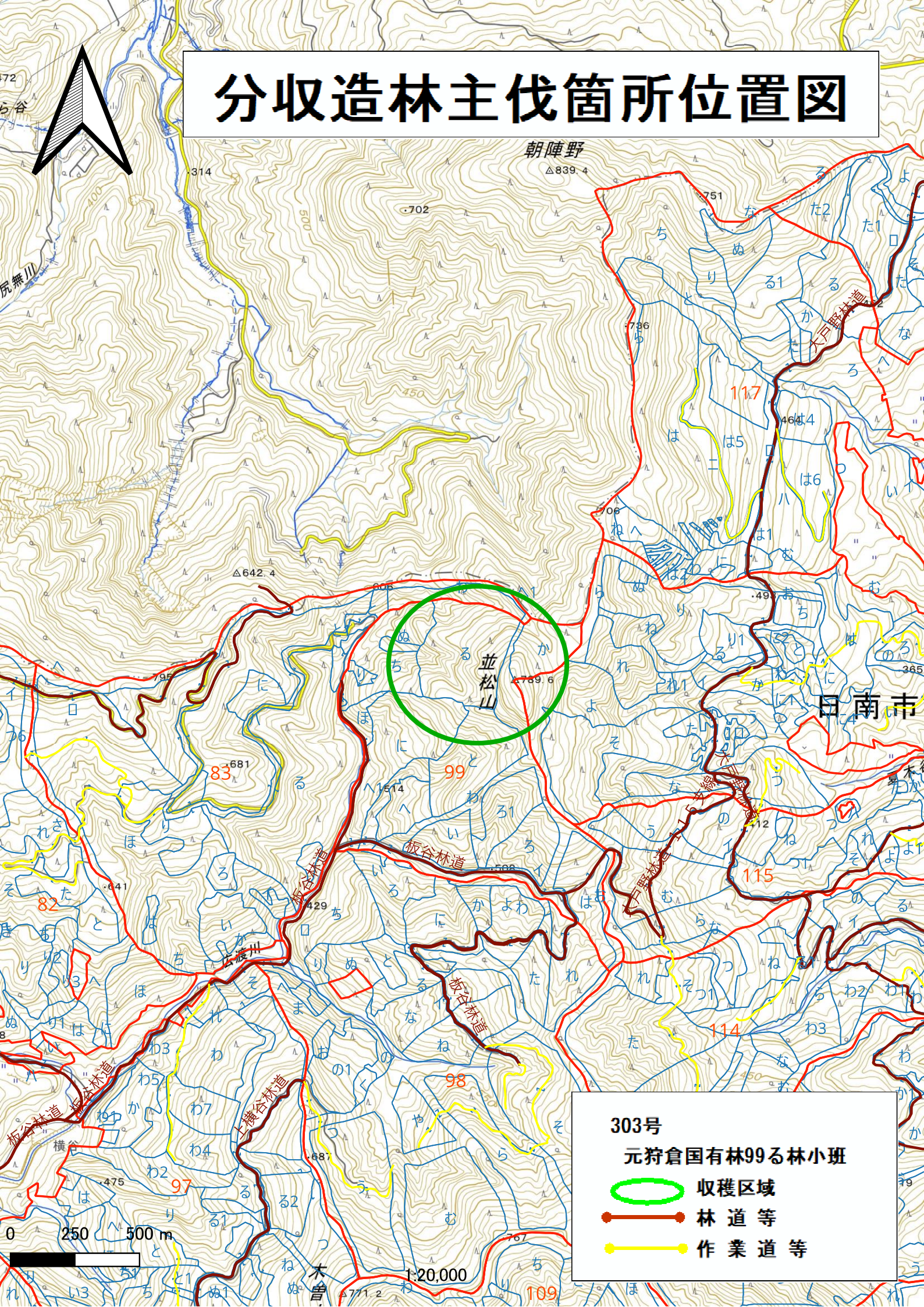

303号

元狩倉国有林99る林小班

 収穫区域

 林道等

 作業道等

0 250 500 m

1:20,000



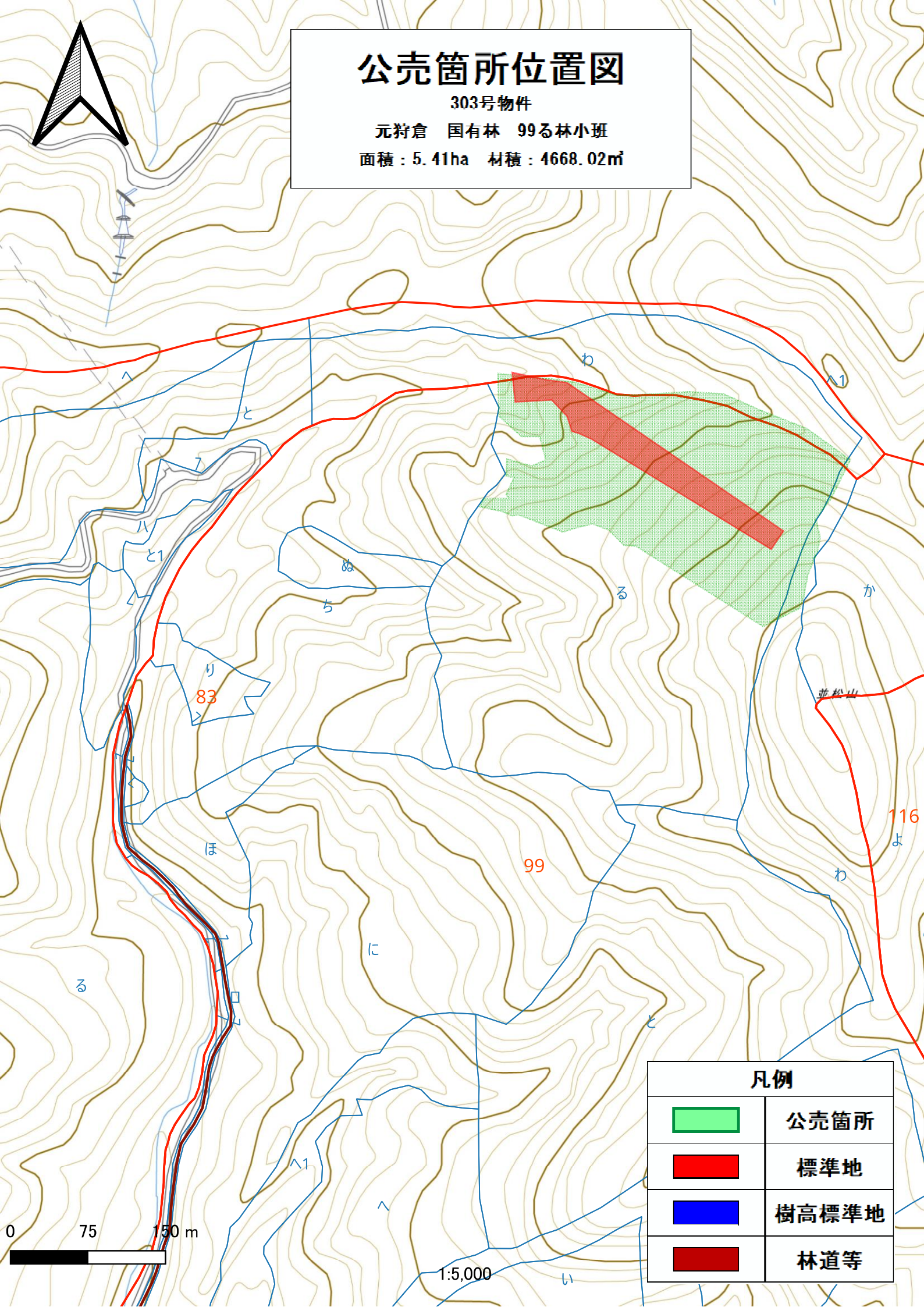

# 公売箇所位置図

303号物件

元狩倉 国有林 99る林小班  
面積 : 5.41ha 材積 : 4668.02m<sup>3</sup>



## 凡例

	公売箇所
	標準地
	樹高標準地
	林道等

0 75 150 m

1:5,000

樹 材 種 別 一 覧 表

復命書番号： 06－ 240  
林班： 99

森林事務所： 板谷森林事務所  
小班： る

国有林名： 板谷  
伐区： 1

樹 種 名	材 種 分 区	生 被 別	態 様 分 区	品 質 分 区	胸 高 直 径	樹 高	本 数	幹 材 積	平 均 木 材 積	控 除 有 無
スギ	一般材	生立木	生立木	高齢級	18	16	8	1.60	0.200	無
					18	17	8	1.68	0.210	無
					18	20	8	1.98	0.248	無
					20	15	8	1.75	0.219	無
					20	17	15	4.12	0.275	無
					20	18	15	4.27	0.285	無
					20	19	30	9.14	0.305	無
					20	20	23	7.09	0.308	無
					22	16	8	2.29	0.286	無
					22	17	30	9.75	0.325	無
					22	18	91	31.09	0.342	無
					22	19	61	21.95	0.360	無
					22	20	61	22.55	0.370	無
					22	21	8	2.97	0.371	無
					22	22	8	3.12	0.390	無
					24	16	8	2.67	0.334	無
					24	17	38	14.10	0.371	無
					24	18	84	32.69	0.389	無
					24	19	61	25.60	0.420	無
					24	20	114	50.29	0.441	無
					24	21	114	52.58	0.461	無
					24	22	23	10.97	0.477	無
					24	23	46	23.32	0.507	無
					26	17	30	13.11	0.437	無
					26	18	30	14.02	0.467	無
					26	19	91	43.89	0.482	無
					26	20	99	50.52	0.510	無
					26	21	76	40.39	0.531	無
					26	22	107	59.74	0.558	無
					26	23	23	13.49	0.587	無
					26	24	23	13.94	0.606	無
					26	25	8	4.88	0.610	無
					28	18	15	7.93	0.529	無
					28	19	46	25.15	0.547	無
					28	20	76	44.19	0.581	無

\* 態様計の胸高直径、樹高は、平均胸高直径、平均樹高である。

樹 材 種 別 一 覧 表

復命書番号： 06－ 240  
林班： 99

森林事務所： 板谷森林事務所  
小班： る

国有林名： 板谷  
伐区： 1

樹 種 名	材 種 分 区	生 被 別	態 様 分 区	品 質 分 区	胸 高 直 径	樹 高	本 数	幹 材 積	平 均 木 材 積	控 除 有 無
スギ	一般材	生立木	生立木	高齢級	28	21	107	65.07	0.608	無
					28	22	84	53.64	0.639	無
					28	23	61	40.84	0.670	無
					28	24	53	37.34	0.705	無
					28	25	23	16.69	0.726	無
					30	18	23	13.49	0.587	無
					30	19	38	23.62	0.622	無
					30	20	38	25.15	0.662	無
					30	21	107	73.61	0.688	無
					30	22	76	55.62	0.732	無
					30	23	84	63.70	0.758	無
					30	24	46	36.12	0.785	無
					30	25	38	31.62	0.832	無
					30	26	8	6.55	0.819	無
					30	27	8	6.86	0.858	無
					30	28	8	7.09	0.886	無
					32	19	15	10.67	0.711	無
					32	20	38	28.19	0.742	無
					32	21	61	46.94	0.770	無
					32	22	46	37.03	0.805	無
					32	23	23	19.20	0.835	無
					32	24	61	53.64	0.879	無
					32	25	8	7.01	0.876	無
					32	26	8	7.24	0.905	無
					32	27	8	7.54	0.943	無
					34	18	8	5.56	0.695	無
					34	20	53	43.20	0.815	無
					34	21	38	32.38	0.852	無
					34	22	46	40.69	0.885	無
					34	23	23	21.26	0.924	無
					34	24	30	29.57	0.986	無
					34	25	15	15.39	1.026	無
					36	19	8	6.48	0.810	無
					36	20	8	6.78	0.848	無
					36	22	23	22.40	0.974	無

\* 態様計の胸高直径、樹高は、平均胸高直径、平均樹高である。

## 樹 材 種 別 一 覧 表

復命書番号： 06－ 240  
林班： 99森林事務所： 板谷森林事務所  
小班： る国有林名： 板谷  
伐区： 1

樹 種 名	材 種 分 区	生 被 別	態 様 分 区	品 質 分 区	胸 高 直 径	樹 高	本 数	幹 材 積	平 均 木 材 積	控 除 有 無
スギ	一般材	生立木	生立木	高齢級	36	23	23	23.55	1.024	無
					36	24	23	24.46	1.063	無
					36	25	23	25.37	1.103	無
					36	26	8	8.84	1.105	無
					36	27	8	9.14	1.143	無
					36	28	8	9.53	1.191	無
					38	20	15	14.94	0.996	無
					38	21	8	7.85	0.981	無
					38	22	38	41.15	1.083	無
					38	23	23	25.60	1.113	無
					38	24	15	17.83	1.189	無
					38	26	23	29.03	1.262	無
					38	28	8	10.36	1.295	無
					40	20	15	16.31	1.087	無
					40	22	8	8.92	1.115	無
					40	23	30	37.18	1.239	無
					40	24	23	29.26	1.272	無
					40	25	8	10.13	1.266	無
					40	26	30	42.06	1.402	無
					40	27	8	10.90	1.363	無
					40	28	8	11.35	1.419	無
					42	23	30	40.54	1.351	無
					42	24	23	31.55	1.372	無
					42	25	30	43.89	1.463	無
					42	26	15	22.86	1.524	無
					42	27	15	23.62	1.575	無
					42	28	8	12.27	1.534	無
					42	29	8	12.73	1.591	無
					44	20	8	9.53	1.191	無
					44	21	8	9.98	1.248	無
					44	22	8	10.44	1.305	無
					44	23	8	10.90	1.363	無
					44	24	23	34.29	1.491	無
					44	25	15	23.77	1.585	無
					44	26	15	24.69	1.646	無

\* 態様計の胸高直径、樹高は、平均胸高直径、平均樹高である。



樹 材 種 別 一 覧 表

復命書番号： 06 - 240  
林班： 99

森林事務所： 板谷森林事務所  
小班： る

国有林名： 板谷  
伐区： 1

樹種名	材種分	生被別	態様分	品質分	胸高直径	樹高	本数	幹材積	平均木材積	控除有無
スギ	一般材	生立木	生立木	高齢級	44	27	23	38.40	1.670	無
					44	30	8	14.17	1.771	無
					46	24	15	24.54	1.636	無
					46	25	15	25.60	1.707	無
					46	27	8	13.79	1.724	無
					48	26	8	14.25	1.781	無
					48	28	15	30.63	2.042	無
					48	29	8	15.85	1.981	無
					50	24	15	28.19	1.879	無
					50	30	8	17.60	2.200	無
					52	24	8	15.01	1.876	無
					52	25	15	31.39	2.093	無
					52	27	8	16.92	2.115	無
					54	26	8	17.37	2.171	無
					54	27	8	17.98	2.248	無
					54	28	8	18.67	2.334	無
				品質計			3,561	2,732.18		
			態様計		30	22	3,561	2,732.18		
		生被計					3,561	2,732.18		
	材種計						3,561	2,732.18		
	低質材	生立木	生立木		14	13	8	0.84	0.105	無
					16	13	8	0.99	0.124	無
					16	14	8	1.14	0.143	無
					16	15	23	3.66	0.159	無
					16	16	23	3.89	0.169	無
					16	17	8	1.37	0.171	無
					16	19	8	1.52	0.190	無
					16	20	8	1.60	0.200	無
					18	12	8	1.14	0.143	無
					18	14	38	6.86	0.181	無
					18	15	61	11.58	0.190	無
					18	16	107	22.40	0.209	無
					18	17	107	23.47	0.219	無
					18	18	114	26.29	0.231	無
					18	19	38	9.53	0.251	無

\* 態様計の胸高直径、樹高は、平均胸高直径、平均樹高である。

樹 材 種 別 一 覧 表

復命書番号： 06－ 240  
林班： 99

森林事務所： 板谷森林事務所  
小班： る

国有林名： 板谷  
伐区： 1

樹 種 名	材 種 分 区	生 被 別	態 様 分 区	品 質 分 区	胸 高 直 径	樹 高	本 数	幹 材 積	平 均 木 材 積	控 除 有 無
スギ	低質材	生立木	生立木		18	20	61	15.85	0.260	無
					18	22	15	4.42	0.295	無
					20	13	8	1.52	0.190	無
					20	15	69	15.77	0.229	無
					20	16	114	28.57	0.251	無
					20	17	160	43.20	0.270	無
					20	18	152	42.67	0.281	無
					20	19	145	43.43	0.300	無
					20	20	175	54.33	0.310	無
					20	21	46	15.09	0.328	無
					20	22	15	5.33	0.355	無
					22	15	15	4.27	0.285	無
					22	16	76	22.86	0.301	無
					22	17	107	34.14	0.319	無
					22	18	236	80.31	0.340	無
					22	19	190	68.58	0.361	無
					22	20	206	76.12	0.370	無
					22	21	69	26.75	0.388	無
					22	22	61	24.99	0.410	無
					22	23	8	3.28	0.410	無
					22	24	30	13.72	0.457	無
					24	16	30	10.67	0.356	無
					24	17	137	50.75	0.370	無
					24	18	175	68.35	0.391	無
					24	19	168	70.41	0.419	無
					24	20	312	137.46	0.441	無
					24	21	107	49.07	0.459	無
					24	22	53	25.60	0.483	無
					24	23	30	15.54	0.518	無
					24	24	15	8.08	0.539	無
					24	25	15	8.38	0.559	無
					26	16	8	3.05	0.381	無
					26	17	69	29.49	0.427	無
					26	18	99	45.57	0.460	無
					26	19	84	40.23	0.479	無

\* 態様計の胸高直径、樹高は、平均胸高直径、平均樹高である。

樹 材 種 別 一 覧 表

復命書番号： 06－ 240  
林班： 99

森林事務所： 板谷森林事務所  
小班： る

国有林名： 板谷  
伐区： 1

樹 種 名	材 種 分 区	生 被 別	態 様 分 区	品 質 分 区	胸 高 直 径	樹 高	本 数	幹 材 積	平 均 木 材 積	控 除 有 無
スギ	低質材	生立木	生立木		26	20	145	73.84	0.509	無
					26	21	130	68.65	0.528	無
					26	22	23	12.80	0.557	無
					26	23	38	22.48	0.592	無
					26	24	8	4.65	0.581	無
					26	25	8	4.88	0.610	無
					28	16	8	3.51	0.439	無
					28	17	8	3.73	0.466	無
					28	18	46	23.77	0.517	無
					28	19	76	41.91	0.551	無
					28	20	69	39.78	0.577	無
					28	21	76	46.48	0.612	無
					28	22	8	4.88	0.610	無
					28	23	8	5.11	0.639	無
					28	26	15	11.58	0.772	無
					30	18	15	8.99	0.599	無
					30	20	15	10.06	0.671	無
					30	21	76	52.58	0.692	無
					30	22	46	33.37	0.725	無
					30	23	8	5.79	0.724	無
					32	20	23	16.92	0.736	無
					32	21	8	5.87	0.734	無
					32	22	30	24.69	0.823	無
					32	23	8	6.40	0.800	無
					32	24	8	6.71	0.839	無
					32	25	8	7.01	0.876	無
					34	20	8	6.17	0.771	無
					34	23	8	7.09	0.886	無
					34	24	15	14.78	0.985	無
					36	21	8	7.16	0.895	無
					36	22	8	7.47	0.934	無
					36	27	8	9.14	1.143	無
					38	19	8	7.09	0.886	無
					38	23	8	8.53	1.066	無
					38	24	8	8.92	1.115	無

\* 態様計の胸高直径、樹高は、平均胸高直径、平均樹高である。



樹 材 種 別 一 覧 表

復命書番号： 06 - 242  
林班： 99

森林事務所： 板谷森林事務所  
小班： る

国有林名： 板谷  
伐区： 1

樹 種 名	材 種 分 区	生 被 別	態 様 分 区	品 質 分 区	胸 高 直 径	樹 高	本 数	幹 材 積	平 均 木 材 積	控 除 有 無
広葉樹Ⅱ	低質材	生立木	生立木		14	7	15	0.91	0.061	無
					14	8	15	0.91	0.061	無
					14	9	23	1.60	0.070	無
					14	10	23	1.83	0.080	無
					14	11	15	1.37	0.091	無
					14	12	30	3.05	0.102	無
					16	9	8	0.69	0.086	無
					16	10	8	0.76	0.095	無
					16	11	15	1.68	0.112	無
					16	12	15	1.83	0.122	無
					18	11	8	1.07	0.134	無
					18	12	8	1.14	0.143	無
					20	11	8	1.30	0.163	無
					20	12	8	1.45	0.181	無
					20	13	15	3.05	0.203	無
					20	14	8	1.68	0.210	無
					22	12	8	1.68	0.210	無
					22	13	8	1.83	0.229	無
					22	14	8	1.98	0.248	無
					24	12	8	1.98	0.248	無
					24	13	8	2.13	0.266	無
					24	14	8	2.29	0.286	無
					26	12	8	2.29	0.286	無
					26	13	8	2.44	0.305	無
					26	14	8	2.67	0.334	無
					28	14	8	2.97	0.371	無
					28	15	8	3.20	0.400	無
				品質計			310	49.78		
			態様計		18	11	310	49.78		
		生被計					310	49.78		
	材種計						310	49.78		
- 樹種計 -							310	49.78		
- L 計 -							310	49.78		
- 合 計 -							310	49.78		

\* 態様計の胸高直径、樹高は、平均胸高直径、平均樹高である。

303号物件混生木(別途買受け)

# 分収造林主伐箇所位置図

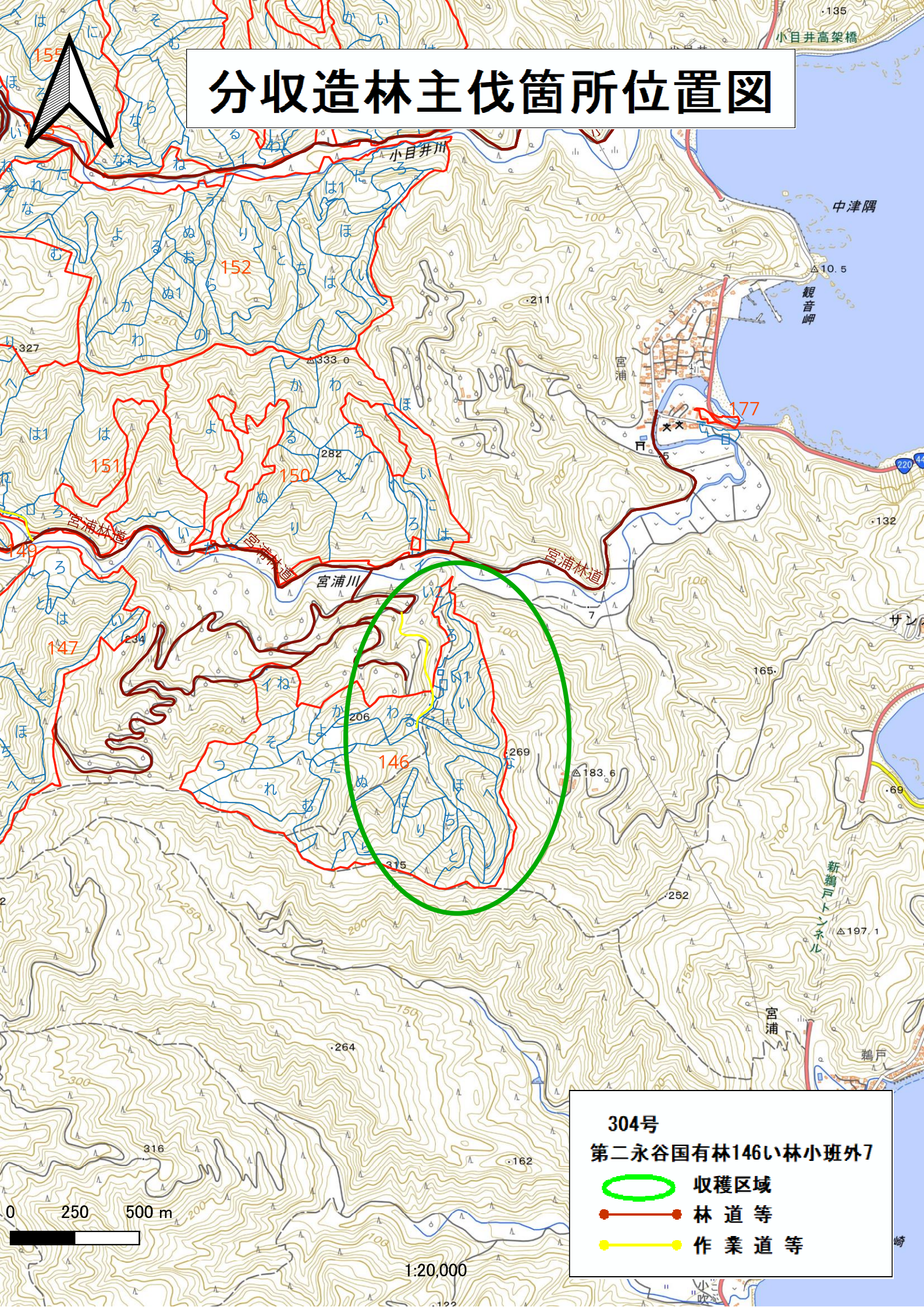



150

# 公売箇所位置図

304号物件

第二永谷 国有林 146い林小班外7

面積：14.53ha 材積：9887.63m<sup>3</sup>

宮浦林道

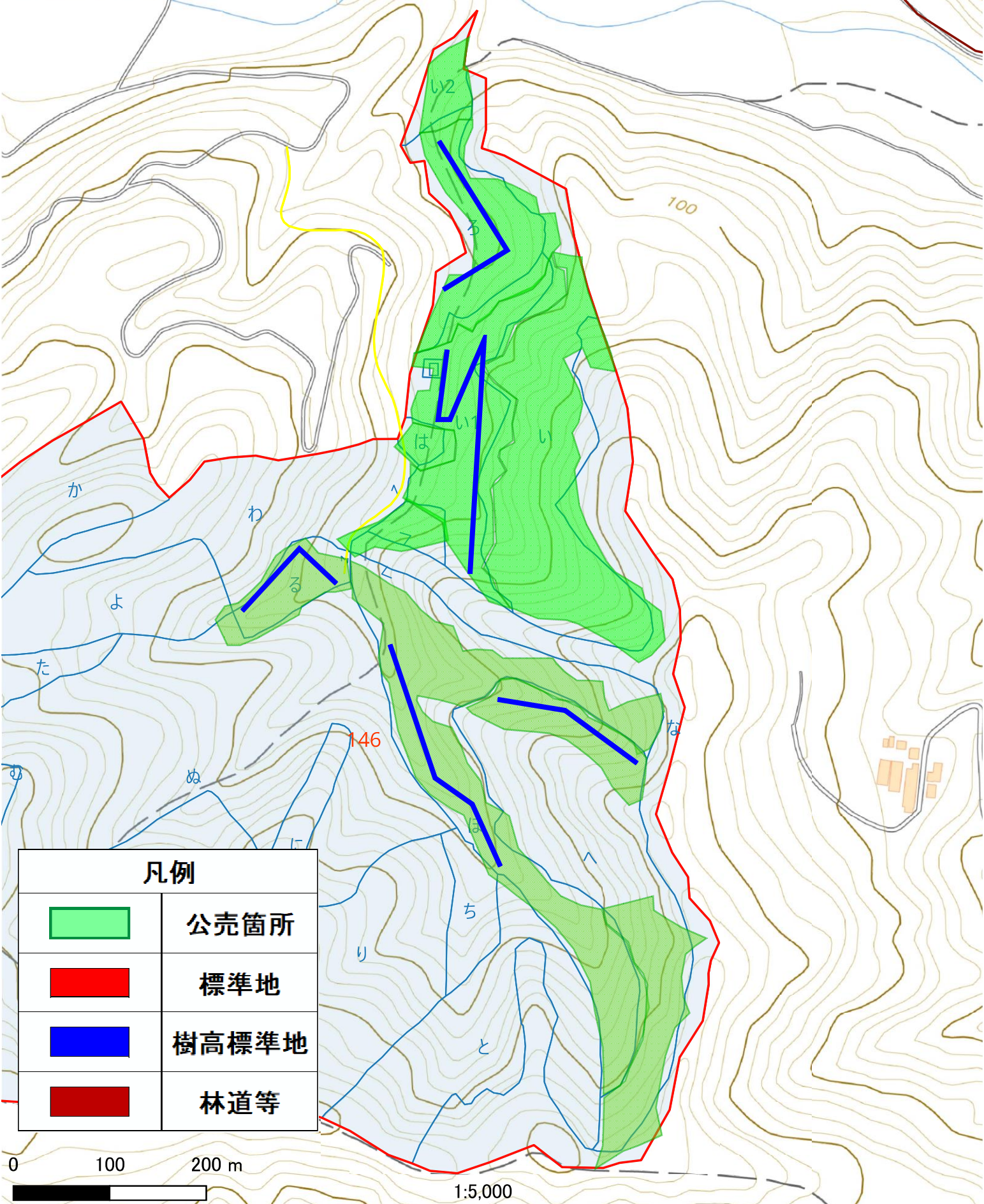

## 凡例



公売箇所



標準地



樹高標準地



林道等

0 100 200 m

1:5,000

樹 材 種 別 一 覧 表

復命書番号： 04 - 46  
林班 : 146

森林事務所 : 伊比井森林事務所  
小班 : い

国有林名 : 第二永谷  
伐区 :

樹 種 名	材 種 分 区	生 被 別	態 様 分 区	品 質 分 区	胸 高 直 径	樹 高	本 数	幹 材 積	平 均 木 材 積	控 除 有 無
スギ	一般材	生立木	生立木	高齢級	16	15	3	0.48	0.160	無
					18	16	9	1.89	0.210	無
					20	17	19	5.13	0.270	無
					22	19	25	9.00	0.360	無
					24	20	33	14.52	0.440	無
					26	21	35	18.55	0.530	無
					28	22	54	34.56	0.640	無
					30	23	72	54.72	0.760	無
					32	24	80	70.40	0.880	無
					34	25	61	61.61	1.010	無
					36	26	79	91.64	1.160	無
					38	26	67	85.09	1.270	無
					40	27	118	168.74	1.430	無
					42	27	98	151.90	1.550	無
					44	27	91	152.88	1.680	無
					46	27	66	119.46	1.810	無
					48	28	64	128.64	2.010	無
					50	28	58	124.70	2.150	無
					52	29	27	64.26	2.380	無
					54	30	27	70.74	2.620	無
					56	30	20	55.80	2.790	無
					58	30	15	44.25	2.950	無
					60	30	11	34.32	3.120	無
					62	30	13	42.90	3.300	無
					64	30	7	24.36	3.480	無
					66	31	4	15.12	3.780	無
					68	32	6	24.60	4.100	無
					70	32	6	25.80	4.300	無
					72	32	3	13.53	4.510	無
					74	33	1	4.87	4.870	無
					76	33	1	5.09	5.090	無
					78	34	1	5.47	5.470	無
					90	34	2	13.88	6.940	無
				品質計			1,176	1,738.90		
			態様計		40	26	1,176	1,738.90		

\* 態様計の胸高直径、樹高は、平均胸高直径、平均樹高である。



## 樹 材 種 別 一 覧 表

復命書番号： 04 - 46  
林班： 146森林事務所： 伊比井森林事務所  
小班： い国有林名： 第二永谷  
伐区：

樹 種 名	材 種 分 区	生 被 別	態 様 分 区	品 質 分 区	胸 高 直 径	樹 高	本 数	幹 材 積	平 均 木 材 積	控 除 有 無
スギ	一般材	生被計					1,176	1,738.90		
	材種計						1,176	1,738.90		
	低質材	生立木	生立木		16	15	8	1.28	0.160	無
					18	16	8	1.68	0.210	無
					20	17	7	1.89	0.270	無
					22	19	6	2.16	0.360	無
					24	20	9	3.96	0.440	無
					26	21	9	4.77	0.530	無
					28	22	8	5.12	0.640	無
					30	23	7	5.32	0.760	無
					32	24	13	11.44	0.880	無
					34	25	7	7.07	1.010	無
					36	26	3	3.48	1.160	無
					38	26	2	2.54	1.270	無
					40	27	4	5.72	1.430	無
					42	27	2	3.10	1.550	無
					44	27	1	1.68	1.680	無
					46	27	1	1.81	1.810	無
					48	28	3	6.03	2.010	無
					50	28	1	2.15	2.150	無
					52	29	2	4.76	2.380	無
					54	30	1	2.62	2.620	無
					56	30	2	5.58	2.790	無
					58	30	1	2.95	2.950	無
					66	31	1	3.78	3.780	無
					68	32	1	4.10	4.100	無
					70	32	2	8.60	4.300	無
					72	32	1	4.51	4.510	無
				品質計			110	108.10		
			態様計		34	22	110	108.10		
		生被計					110	108.10		
	材種計						110	108.10		
－樹種計－							1,286	1,847.00		
－N計－							1,286	1,847.00		
－合計－							1,286	1,847.00		

\* 態様計の胸高直径、樹高は、平均胸高直径、平均樹高である。

樹 材 種 別 一 覧 表

復命書番号： 04 - 47  
林班： 146

森林事務所： 伊比井森林事務所  
小班： い

国有林名： 第二永谷  
伐区：

樹 種 名	材 種 分 区	生 被 別	態 様 分 区	品 質 分 区	胸 高 直 径	樹 高	本 数	幹 材 積	平 均 木 材 積	控 除 有 無
広葉樹Ⅱ	低質材	生立木	生立木		14	12	5	0.50	0.100	無
					14	13	8	0.80	0.100	無
					14	14	4	0.44	0.110	無
					16	12	4	0.48	0.120	無
					16	13	14	1.82	0.130	無
					16	14	3	0.42	0.140	無
					18	12	1	0.15	0.150	無
					18	13	8	1.28	0.160	無
					18	14	3	0.54	0.180	無
					20	13	2	0.40	0.200	無
					20	14	8	1.76	0.220	無
					20	15	5	1.15	0.230	無
					22	13	6	1.44	0.240	無
					22	14	12	3.12	0.260	無
					22	15	5	1.40	0.280	無
					24	13	3	0.84	0.280	無
					24	14	17	5.10	0.300	無
					24	15	5	1.60	0.320	無
					26	13	2	0.64	0.320	無
					26	14	15	5.25	0.350	無
					26	15	10	3.70	0.370	無
					26	16	3	1.17	0.390	無
					28	13	3	1.11	0.370	無
					28	14	10	3.90	0.390	無
					28	15	3	1.26	0.420	無
					30	14	5	2.30	0.460	無
					30	15	13	6.37	0.490	無
					30	16	3	1.56	0.520	無
					32	14	6	3.12	0.520	無
					32	15	8	4.48	0.560	無
					32	16	3	1.77	0.590	無
					34	14	7	4.13	0.590	無
					34	15	7	4.41	0.630	無
					34	16	2	1.34	0.670	無
					36	14	5	3.25	0.650	無

\* 態様計の胸高直径、樹高は、平均胸高直径、平均樹高である。

304号物件混生木(別途買受け)



## 樹 材 種 別 一 覧 表

復命書番号： 04 - 48  
林班： 146森林事務所： 伊比井森林事務所  
小班： い 1国有林名： 第二永谷  
伐区：

樹 種 名	材 種 分 区	生 被 別	態 様 分 区	品 質 分 区	胸 高 直 径	樹 高	本 数	幹 材 積	平 均 木 材 積	控 除 有 無
スギ	一般材	生立木	生立木	高齢級	16	15	1	0.16	0.160	無
					18	16	4	0.84	0.210	無
					20	17	13	3.51	0.270	無
					22	19	16	5.76	0.360	無
					24	20	22	9.68	0.440	無
					26	21	24	12.72	0.530	無
					28	22	25	16.00	0.640	無
					30	23	32	24.32	0.760	無
					32	24	47	41.36	0.880	無
					34	25	35	35.35	1.010	無
					36	26	44	51.04	1.160	無
					38	26	39	49.53	1.270	無
					40	27	39	55.77	1.430	無
					42	27	39	60.45	1.550	無
					44	27	48	80.64	1.680	無
					46	27	31	56.11	1.810	無
					48	28	20	40.20	2.010	無
					50	28	21	45.15	2.150	無
					52	29	20	47.60	2.380	無
					54	30	11	28.82	2.620	無
					56	30	16	44.64	2.790	無
					58	30	12	35.40	2.950	無
					60	30	14	43.68	3.120	無
					62	30	13	42.90	3.300	無
					64	30	7	24.36	3.480	無
					66	31	9	34.02	3.780	無
					68	32	11	45.10	4.100	無
					70	32	5	21.50	4.300	無
					72	32	2	9.02	4.510	無
					74	33	2	9.74	4.870	無
					78	34	1	5.47	5.470	無
					90	34	1	6.94	6.940	無
				品質計			624	987.78		
			態様計		42	26	624	987.78		
		生被計					624	987.78		

\* 態様計の胸高直径、樹高は、平均胸高直径、平均樹高である。

## 樹 材 種 別 一 覧 表

復命書番号： 04 - 48  
林班： 146森林事務所： 伊比井森林事務所  
小班： い 1国有林名： 第二永谷  
伐区：

樹 種 名	材 種 分 区	生 被 別	態 様 分 区	品 質 分 区	胸 高 直 径	樹 高	本 数	幹 材 積	平 均 木 材 積	控 除 有 無
スギ	材種計						624	987.78		
スギ	低質材	生立木	生立木		12	12	1	0.07	0.070	無
					14	14	3	0.33	0.110	無
					16	15	1	0.16	0.160	無
					18	16	8	1.68	0.210	無
					20	17	13	3.51	0.270	無
					22	19	13	4.68	0.360	無
					24	20	15	6.60	0.440	無
					26	21	13	6.89	0.530	無
					28	22	16	10.24	0.640	無
					30	23	17	12.92	0.760	無
					32	24	12	10.56	0.880	無
					34	25	15	15.15	1.010	無
					36	26	3	3.48	1.160	無
					38	26	6	7.62	1.270	無
					40	27	8	11.44	1.430	無
					42	27	6	9.30	1.550	無
					44	27	5	8.40	1.680	無
					46	27	9	16.29	1.810	無
					48	28	4	8.04	2.010	無
					50	28	3	6.45	2.150	無
					52	29	1	2.38	2.380	無
					56	30	2	5.58	2.790	無
					58	30	1	2.95	2.950	無
					60	30	3	9.36	3.120	無
					66	31	1	3.78	3.780	無
				品質計			179	167.86		
			態様計		32	23	179	167.86		
		生被計					179	167.86		
	材種計						179	167.86		
－樹種計－							803	1,155.64		
－N計－							803	1,155.64		
－合計－							803	1,155.64		

\* 態様計の胸高直径、樹高は、平均胸高直径、平均樹高である。

樹 材 種 別 一 覧 表

復命書番号： 04 - 49  
林班： 146

森林事務所： 伊比井森林事務所  
小班： い 1

国有林名： 第二永谷  
伐区：

樹 種 名	材 種 分 区	生 被 別	態 様 分 区	品 質 分 区	胸 高 直 径	樹 高	本 数	幹 材 積	平 均 木 材 積	控 除 有 無
広葉樹Ⅱ	低質材	生立木	生立木		14	8	5	0.30	0.060	無
					14	9	10	0.70	0.070	無
					14	10	16	1.28	0.080	無
					14	11	13	1.17	0.090	無
					14	12	8	0.80	0.100	無
					14	13	1	0.10	0.100	無
					14	14	1	0.11	0.110	無
					16	9	4	0.36	0.090	無
					16	10	9	0.90	0.100	無
					16	11	7	0.77	0.110	無
					16	12	5	0.60	0.120	無
					16	13	4	0.52	0.130	無
					16	14	2	0.28	0.140	無
					16	15	1	0.15	0.150	無
					18	9	1	0.12	0.120	無
					18	10	4	0.52	0.130	無
					18	11	6	0.84	0.140	無
					18	12	7	1.05	0.150	無
					18	13	6	0.96	0.160	無
					18	14	6	1.08	0.180	無
					20	10	4	0.64	0.160	無
					20	11	8	1.36	0.170	無
					20	12	10	1.90	0.190	無
					20	13	5	1.00	0.200	無
					20	14	5	1.10	0.220	無
					20	15	1	0.23	0.230	無
					22	10	1	0.19	0.190	無
					22	11	4	0.80	0.200	無
					22	12	9	1.98	0.220	無
					22	13	8	1.92	0.240	無
					22	14	3	0.78	0.260	無
					22	16	1	0.29	0.290	無
					24	10	1	0.22	0.220	無
					24	11	4	0.96	0.240	無
					24	12	4	1.04	0.260	無

\* 態様計の胸高直径、樹高は、平均胸高直径、平均樹高である。

304号物件混生木(別途買受け)

樹 材 種 別 一 覧 表

復命書番号： 04 - 49  
林班： 146

森林事務所： 伊比井森林事務所  
小班： い 1

国有林名： 第二永谷  
伐区：

樹 種 名	材 種 分 区	生 被 別	態 様 分 区	品 質 分 区	胸 高 直 径	樹 高	本 数	幹 材 積	平 均 木 材 積	控 除 有 無
広葉樹Ⅱ	低質材	生立木	生立木		24	13	5	1.40	0.280	無
					24	14	3	0.90	0.300	無
					24	15	2	0.64	0.320	無
					24	16	4	1.36	0.340	無
					24	17	1	0.36	0.360	無
					24	18	1	0.38	0.380	無
					26	12	3	0.90	0.300	無
					26	13	2	0.64	0.320	無
					26	14	2	0.70	0.350	無
					26	15	5	1.85	0.370	無
					26	16	2	0.78	0.390	無
					26	17	1	0.42	0.420	無
					28	10	1	0.28	0.280	無
					28	12	1	0.34	0.340	無
					28	13	3	1.11	0.370	無
					28	14	1	0.39	0.390	無
					28	16	2	0.90	0.450	無
					28	17	2	0.96	0.480	無
					30	14	1	0.46	0.460	無
					30	15	1	0.49	0.490	無
					32	10	1	0.37	0.370	無
					32	12	1	0.45	0.450	無
					32	13	1	0.48	0.480	無
					32	15	1	0.56	0.560	無
					32	16	5	2.95	0.590	無
					34	12	2	1.02	0.510	無
					34	13	1	0.55	0.550	無
					34	14	1	0.59	0.590	無
					34	16	1	0.67	0.670	無
					34	17	1	0.71	0.710	無
					36	13	1	0.61	0.610	無
					36	14	1	0.65	0.650	無
					36	15	2	1.40	0.700	無
					36	16	4	2.96	0.740	無
					36	17	1	0.79	0.790	無

\* 態様計の胸高直径、樹高は、平均胸高直径、平均樹高である。

304号物件混生木(別途買受け)





樹 材 種 別 一 覧 表

復命書番号： 04 - 50  
林班 : 146

森林事務所 : 伊比井森林事務所  
小班 : い 2

国有林名 : 第二永谷  
伐区 :

樹 種 名	材 種 分 区	生 被 別	態 様 分 区	品 質 分 区	胸 高 直 径	樹 高	本 数	幹 材 積	平 均 木 材 積	控 除 有 無
スギ	一般材	生立木	生立木	高齢級	22	20	1	0.37	0.370	無
					26	21	1	0.53	0.530	無
					26	24	2	1.22	0.610	無
					26	26	1	0.66	0.660	無
					28	20	1	0.58	0.580	無
					28	22	1	0.64	0.640	無
					28	23	2	1.34	0.670	無
					28	24	1	0.70	0.700	無
					30	22	1	0.73	0.730	無
					30	24	1	0.79	0.790	無
					30	26	1	0.86	0.860	無
					32	19	1	0.70	0.700	無
					32	20	1	0.74	0.740	無
					32	21	1	0.77	0.770	無
					32	23	2	1.68	0.840	無
					32	24	2	1.76	0.880	無
					34	21	1	0.85	0.850	無
					34	23	1	0.93	0.930	無
					34	24	2	1.94	0.970	無
					34	25	1	1.01	1.010	無
					36	21	1	0.94	0.940	無
					36	24	1	1.07	1.070	無
					36	25	2	2.22	1.110	無
					36	26	1	1.16	1.160	無
					38	21	1	1.03	1.030	無
					38	23	3	3.36	1.120	無
					38	24	1	1.17	1.170	無
					38	25	3	3.66	1.220	無
					38	27	1	1.32	1.320	無
					40	22	2	2.34	1.170	無
					40	24	2	2.56	1.280	無
					40	25	3	3.99	1.330	無
					40	26	1	1.38	1.380	無
					42	21	1	1.21	1.210	無
					42	23	1	1.33	1.330	無

\* 態様計の胸高直径、樹高は、平均胸高直径、平均樹高である。

樹 材 種 別 一 覧 表

復命書番号： 04 - 50  
林班： 146

森林事務所： 伊比井森林事務所  
小班： い 2

国有林名： 第二永谷  
伐区：

樹 種 名	材 種 分 区	生 被 別	態 様 分 区	品 質 分 区	胸 高 直 径	樹 高	本 数	幹 材 積	平 均 木 材 積	控 除 有 無
スギ	一般材	生立木	生立木	高齢級	42	24	2	2.76	1.380	無
					42	25	1	1.44	1.440	無
					42	27	2	3.10	1.550	無
					44	24	1	1.50	1.500	無
					44	25	1	1.56	1.560	無
					44	27	1	1.68	1.680	無
					46	24	1	1.61	1.610	無
					46	25	1	1.68	1.680	無
					46	26	3	5.22	1.740	無
					46	27	3	5.43	1.810	無
					48	24	1	1.73	1.730	無
					48	26	2	3.74	1.870	無
					48	27	1	1.94	1.940	無
					48	29	1	2.08	2.080	無
					50	24	1	1.85	1.850	無
					50	25	1	1.93	1.930	無
					50	27	1	2.08	2.080	無
					50	28	1	2.15	2.150	無
					52	26	2	4.28	2.140	無
					52	28	4	9.20	2.300	無
					54	27	1	2.36	2.360	無
					56	25	1	2.33	2.330	無
					56	26	1	2.42	2.420	無
					62	28	1	3.08	3.080	無
					64	26	1	3.02	3.020	無
					64	29	1	3.36	3.360	無
					66	27	1	3.30	3.300	無
					68	27	2	6.94	3.470	無
				品質計			89	131.31		
			態様計		42	25	89	131.31		
		生被計					89	131.31		
	材種計						89	131.31		
	低質材	生立木	生立木		16	19	1	0.20	0.200	無
					18	15	1	0.19	0.190	無
					20	21	1	0.33	0.330	無

\* 態様計の胸高直径、樹高は、平均胸高直径、平均樹高である。

樹 材 種 別 一 覧 表

復命書番号： 04 - 50  
林班： 146

森林事務所： 伊比井森林事務所  
小班： い 2

国有林名： 第二永谷  
伐区：

樹 種 名	材 種 分 区	生 被 別	態 様 分 区	品 質 分 区	胸 高 直 径	樹 高	本 数	幹 材 積	平 均 木 材 積	控 除 有 無
スギ	低質材	生立木	生立木		20	22	1	0.35	0.350	無
					22	13	1	0.24	0.240	無
					22	17	2	0.64	0.320	無
					22	19	2	0.72	0.360	無
					22	20	2	0.74	0.370	無
					24	15	1	0.33	0.330	無
					24	18	1	0.39	0.390	無
					24	19	1	0.42	0.420	無
					26	17	1	0.43	0.430	無
					26	18	2	0.92	0.460	無
					26	20	2	1.02	0.510	無
					26	21	1	0.53	0.530	無
					26	25	1	0.64	0.640	無
					28	15	1	0.43	0.430	無
					28	17	2	0.98	0.490	無
					28	21	3	1.83	0.610	無
					28	22	1	0.64	0.640	無
					28	24	1	0.70	0.700	無
					30	16	1	0.52	0.520	無
					30	18	1	0.59	0.590	無
					30	21	1	0.69	0.690	無
					30	22	1	0.73	0.730	無
					30	24	1	0.79	0.790	無
					32	24	1	0.88	0.880	無
					32	26	1	0.95	0.950	無
					34	18	1	0.73	0.730	無
					34	21	2	1.70	0.850	無
					34	23	1	0.93	0.930	無
					36	22	1	0.98	0.980	無
					38	23	1	1.12	1.120	無
					38	24	2	2.34	1.170	無
					38	25	2	2.44	1.220	無
					38	27	1	1.32	1.320	無
					40	22	1	1.17	1.170	無
					42	24	1	1.38	1.380	無

\* 態様計の胸高直径、樹高は、平均胸高直径、平均樹高である。



樹 材 種 別 一 覧 表

復命書番号： 04 - 51  
林班： 146

森林事務所： 伊比井森林事務所  
小班： ろ

国有林名： 第二永谷  
伐区：

樹 種 名	材 種 分 区	生 被 別	態 様 分 区	品 質 分 区	胸 高 直 径	樹 高	本 数	幹 材 積	平 均 木 材 積	控 除 有 無
スギ	一般材	生立木	生立木	高齢級	18	17	6	1.32	0.220	無
					20	20	24	7.44	0.310	無
					22	23	50	21.50	0.430	無
					24	24	68	36.04	0.530	無
					26	25	95	60.80	0.640	無
					28	26	87	66.12	0.760	無
					30	26	86	73.96	0.860	無
					32	27	115	113.85	0.990	無
					34	27	113	123.17	1.090	無
					36	28	98	122.50	1.250	無
					38	28	71	96.56	1.360	無
					40	28	49	73.01	1.490	無
					42	28	53	85.33	1.610	無
					44	29	48	86.40	1.800	無
					46	30	39	78.39	2.010	無
					48	30	27	58.05	2.150	無
					50	30	17	39.27	2.310	無
					52	30	16	39.36	2.460	無
					54	30	6	15.72	2.620	無
					56	30	6	16.74	2.790	無
					58	30	5	14.75	2.950	無
					60	30	2	6.24	3.120	無
					62	30	4	13.20	3.300	無
					64	30	3	10.44	3.480	無
					66	31	2	7.56	3.780	無
					68	31	1	3.97	3.970	無
					70	32	5	21.50	4.300	無
				品質計			1,096	1,293.19		
			態様計		34	27	1,096	1,293.19		
		生被計					1,096	1,293.19		
	材種計						1,096	1,293.19		
	低質材	生立木	生立木		18	17	4	0.88	0.220	無
					20	20	3	0.93	0.310	無
					22	23	11	4.73	0.430	無
					24	24	4	2.12	0.530	無

\* 態様計の胸高直径、樹高は、平均胸高直径、平均樹高である。



樹 材 種 別 一 覧 表

復命書番号： 04 - 52  
林班： 146

森林事務所： 伊比井森林事務所  
小班： ろ

国有林名： 第二永谷  
伐区：

樹 種 名	材 種 分 区	生 被 別	態 様 分 区	品 質 分 区	胸 高 直 径	樹 高	本 数	幹 材 積	平 均 木 材 積	控 除 有 無
広葉樹Ⅱ	低質材	生立木	生立木		14	12	1	0.10	0.100	無
					14	13	2	0.20	0.100	無
					16	13	2	0.26	0.130	無
					16	14	2	0.28	0.140	無
					20	14	1	0.22	0.220	無
					20	15	2	0.46	0.230	無
					22	13	3	0.72	0.240	無
					22	14	5	1.30	0.260	無
					22	15	6	1.68	0.280	無
					24	14	2	0.60	0.300	無
					24	15	4	1.28	0.320	無
					24	16	1	0.34	0.340	無
					26	13	1	0.32	0.320	無
					26	14	5	1.75	0.350	無
					26	15	3	1.11	0.370	無
					26	16	4	1.56	0.390	無
					28	14	1	0.39	0.390	無
					28	15	2	0.84	0.420	無
					28	16	4	1.80	0.450	無
					30	14	1	0.46	0.460	無
					30	15	3	1.47	0.490	無
					30	16	3	1.56	0.520	無
					32	16	1	0.59	0.590	無
					36	15	1	0.70	0.700	無
					36	16	2	1.48	0.740	無
					38	16	1	0.82	0.820	無
					40	16	1	0.90	0.900	無
					40	17	1	0.96	0.960	無
					44	16	1	1.07	1.070	無
					46	16	2	2.32	1.160	無
					48	16	1	1.26	1.260	無
					50	17	1	1.45	1.450	無
					60	17	1	1.99	1.990	無
				品質計			71	32.24		
			態様計		28	15	71	32.24		

\* 態様計の胸高直径、樹高は、平均胸高直径、平均樹高である。

304号物件混生木(別途買受け)





樹材種別一覧表

復命書番号： 04 - 53  
林班： 146

森林事務所： 伊比井森林事務所  
小班： は

国有林名： 第二永谷  
伐区：

樹種名	材種分	生被別	態様分	品質分	胸高直径	樹高	本数	幹材積	平均木材積	控除有無
スギ	一般材	生立木	生立木	高齢級	18	21	1	0.27	0.270	無
					20	24	1	0.38	0.380	無
					24	25	1	0.55	0.550	無
					26	27	1	0.69	0.690	無
					28	20	1	0.58	0.580	無
					28	24	3	2.10	0.700	無
					28	25	1	0.73	0.730	無
					28	26	2	1.52	0.760	無
					30	21	1	0.69	0.690	無
					30	26	3	2.58	0.860	無
					30	29	1	0.96	0.960	無
					32	26	1	0.95	0.950	無
					32	27	3	2.97	0.990	無
					34	24	1	0.97	0.970	無
					34	27	2	2.18	1.090	無
					36	23	2	2.06	1.030	無
					36	24	1	1.07	1.070	無
					36	28	1	1.25	1.250	無
					38	24	1	1.17	1.170	無
					38	25	1	1.22	1.220	無
					38	26	1	1.27	1.270	無
					38	27	3	3.96	1.320	無
					40	19	1	1.01	1.010	無
					40	24	3	3.84	1.280	無
					40	25	1	1.33	1.330	無
					40	28	3	4.47	1.490	無
					40	29	2	3.08	1.540	無
					42	25	1	1.44	1.440	無
					42	27	3	4.65	1.550	無
					44	24	1	1.50	1.500	無
					44	25	1	1.56	1.560	無
					44	26	1	1.62	1.620	無
					44	28	1	1.74	1.740	無
					44	29	3	5.40	1.800	無
					46	22	1	1.48	1.480	無

\* 態様計の胸高直径、樹高は、平均胸高直径、平均樹高である。

樹 材 種 別 一 覧 表

復命書番号： 04 - 53  
林班： 146

森林事務所： 伊比井森林事務所  
小班： は

国有林名： 第二永谷  
伐区：

樹 種 名	材 種 分 区	生 被 別	態 様 分 区	品 質 分 区	胸 高 直 径	樹 高	本 数	幹 材 積	平 均 木 材 積	控 除 有 無
スギ	一般材	生立木	生立木	高齢級	46	25	1	1.68	1.680	無
					46	26	2	3.48	1.740	無
					46	28	1	1.88	1.880	無
					46	30	1	2.01	2.010	無
					48	24	1	1.73	1.730	無
					48	27	2	3.88	1.940	無
					48	28	1	2.01	2.010	無
					48	32	1	2.30	2.300	無
					50	27	1	2.08	2.080	無
					50	29	2	4.46	2.230	無
					52	26	1	2.14	2.140	無
					52	28	1	2.30	2.300	無
					54	28	1	2.45	2.450	無
					54	31	1	2.71	2.710	無
					56	27	1	2.51	2.510	無
					56	30	1	2.79	2.790	無
					56	31	1	2.88	2.880	無
					58	27	1	2.66	2.660	無
					58	29	1	2.86	2.860	無
					58	30	1	2.95	2.950	無
					58	31	1	3.05	3.050	無
					60	28	1	2.92	2.920	無
					64	29	1	3.36	3.360	無
					64	32	1	3.71	3.710	無
					64	35	1	4.05	4.050	無
					66	29	1	3.54	3.540	無
					88	31	1	6.10	6.100	無
				品質計			85	141.73		
			態様計		42	27	85	141.73		
		生被計					85	141.73		
	材種計						85	141.73		
	低質材	生立木	生立木		22	17	1	0.32	0.320	無
					22	24	1	0.45	0.450	無
					24	24	1	0.53	0.530	無
					26	13	1	0.33	0.330	無

\* 態様計の胸高直径、樹高は、平均胸高直径、平均樹高である。

## 樹 材 種 別 一 覧 表

復命書番号： 04 - 53  
林班： 146森林事務所： 伊比井森林事務所  
小班： は国有林名： 第二永谷  
伐区：

樹 種 名	材 種 分 区	生 被 別	態 様 分 区	品 質 分 区	胸 高 直 径	樹 高	本 数	幹 材 積	平 均 木 材 積	控 除 有 無
スギ	低質材	生立木	生立木		26	19	1	0.48	0.480	無
					26	21	1	0.53	0.530	無
					26	23	1	0.59	0.590	無
					26	25	1	0.64	0.640	無
					26	26	1	0.66	0.660	無
					28	17	1	0.49	0.490	無
					28	20	1	0.58	0.580	無
					28	21	1	0.61	0.610	無
					28	24	1	0.70	0.700	無
					30	21	1	0.69	0.690	無
					30	22	1	0.73	0.730	無
					30	23	1	0.76	0.760	無
					30	25	3	2.49	0.830	無
					32	21	1	0.77	0.770	無
					32	23	1	0.84	0.840	無
					32	24	1	0.88	0.880	無
					32	27	2	1.98	0.990	無
					34	23	1	0.93	0.930	無
					34	24	1	0.97	0.970	無
					34	27	1	1.09	1.090	無
					36	28	1	1.25	1.250	無
					38	23	1	1.12	1.120	無
					38	28	1	1.36	1.360	無
					38	29	1	1.41	1.410	無
					40	29	1	1.54	1.540	無
					44	29	1	1.80	1.800	無
					46	29	1	1.94	1.940	無
					48	27	1	1.94	1.940	無
					48	28	1	2.01	2.010	無
					50	27	1	2.08	2.080	無
				品質計			37	35.49		
			態様計		32	24	37	35.49		
		生被計					37	35.49		
	材種計						37	35.49		
－ 樹種計 －							122	177.22		

\* 態様計の胸高直径、樹高は、平均胸高直径、平均樹高である。



樹 材 種 別 一 覧 表

復命書番号： 04 - 54  
林班： 146

森林事務所： 伊比井森林事務所  
小班： ほ

国有林名： 第二永谷  
伐区：

樹 種 名	材 種 分 区	生 被 別	態 様 分 区	品 質 分 区	胸 高 直 径	樹 高	本 数	幹 材 積	平 均 木 材 積	控 除 有 無
スギ	一般材	生立木	生立木	高齢級	22	20	1	0.37	0.370	無
					24	15	1	0.33	0.330	無
					24	22	1	0.48	0.480	無
					24	23	1	0.51	0.510	無
					24	24	1	0.53	0.530	無
					26	16	1	0.40	0.400	無
					26	19	1	0.48	0.480	無
					26	22	1	0.56	0.560	無
					28	17	1	0.49	0.490	無
					28	20	4	2.32	0.580	無
					28	23	2	1.34	0.670	無
					28	24	4	2.80	0.700	無
					30	18	1	0.59	0.590	無
					30	20	2	1.32	0.660	無
					30	22	3	2.19	0.730	無
					30	23	2	1.52	0.760	無
					30	24	3	2.37	0.790	無
					30	25	1	0.83	0.830	無
					32	20	2	1.48	0.740	無
					32	22	2	1.62	0.810	無
					32	23	4	3.36	0.840	無
					32	24	1	0.88	0.880	無
					32	25	2	1.84	0.920	無
					34	19	1	0.77	0.770	無
					34	21	4	3.40	0.850	無
					34	23	2	1.86	0.930	無
					34	24	2	1.94	0.970	無
					34	25	1	1.01	1.010	無
					34	26	1	1.05	1.050	無
					36	21	2	1.88	0.940	無
					36	23	2	2.06	1.030	無
					36	24	3	3.21	1.070	無
					36	25	2	2.22	1.110	無
					36	26	2	2.32	1.160	無
					38	21	1	1.03	1.030	無

\* 態様計の胸高直径、樹高は、平均胸高直径、平均樹高である。

## 樹 材 種 別 一 覧 表

復命書番号： 04 - 54  
林班： 146森林事務所： 伊比井森林事務所  
小班： ほ国有林名： 第二永谷  
伐区：

樹 種 名	材 種 分 区	生 被 別	態 様 分 区	品 質 分 区	胸 高 直 径	樹 高	本 数	幹 材 積	平 均 木 材 積	控 除 有 無
スギ	一般材	生立木	生立木	高齢級	38	22	1	1.08	1.080	無
					38	23	1	1.12	1.120	無
					38	24	3	3.51	1.170	無
					38	25	5	6.10	1.220	無
					38	26	2	2.54	1.270	無
					38	27	1	1.32	1.320	無
					40	21	1	1.12	1.120	無
					40	22	2	2.34	1.170	無
					40	23	1	1.22	1.220	無
					40	24	1	1.28	1.280	無
					40	25	1	1.33	1.330	無
					40	26	1	1.38	1.380	無
					40	27	1	1.43	1.430	無
					40	28	2	2.98	1.490	無
					42	23	1	1.33	1.330	無
					42	24	1	1.38	1.380	無
					42	25	4	5.76	1.440	無
					42	26	1	1.50	1.500	無
					42	27	2	3.10	1.550	無
					42	28	1	1.61	1.610	無
					44	23	1	1.43	1.430	無
					44	24	1	1.50	1.500	無
					44	25	1	1.56	1.560	無
					44	26	3	4.86	1.620	無
					44	27	2	3.36	1.680	無
					46	24	1	1.61	1.610	無
					46	25	2	3.36	1.680	無
					46	26	6	10.44	1.740	無
					46	27	1	1.81	1.810	無
					46	28	1	1.88	1.880	無
					48	25	2	3.60	1.800	無
					48	26	1	1.87	1.870	無
					48	28	2	4.02	2.010	無
					50	24	1	1.85	1.850	無
					50	25	1	1.93	1.930	無

\* 態様計の胸高直径、樹高は、平均胸高直径、平均樹高である。

樹 材 種 別 一 覧 表

復命書番号： 04 - 54  
 林班： 146

森林事務所： 伊比井森林事務所  
 小班： ほ

国有林名： 第二永谷  
 伐区：

樹 種 名	材 種 分 区	生 被 別	態 様 分 区	品 質 分 区	胸 高 直 径	樹 高	本 数	幹 材 積	平 均 木 材 積	控 除 有 無
スギ	一般材	生立木	生立木	高齢級	50	26	2	4.00	2.000	無
					52	26	1	2.14	2.140	無
					52	29	1	2.38	2.380	無
					54	26	2	4.56	2.280	無
					54	27	1	2.36	2.360	無
					54	30	1	2.62	2.620	無
					56	26	1	2.42	2.420	無
					62	29	2	6.38	3.190	無
					66	29	1	3.54	3.540	無
				品質計			136	170.27		
			態様計		38	24	136	170.27		
		生被計					136	170.27		
	材種計						136	170.27		
	低質材	生立木	生立木		18	12	1	0.15	0.150	無
					18	17	1	0.22	0.220	無
					20	15	3	0.69	0.230	無
					20	16	4	1.00	0.250	無
					20	17	1	0.27	0.270	無
					20	18	1	0.28	0.280	無
					22	14	2	0.52	0.260	無
					22	15	1	0.28	0.280	無
					22	16	2	0.60	0.300	無
					22	18	1	0.34	0.340	無
					22	19	1	0.36	0.360	無
					22	21	1	0.39	0.390	無
					22	23	1	0.43	0.430	無
					24	15	2	0.66	0.330	無
					24	16	1	0.35	0.350	無
					24	17	4	1.48	0.370	無
					24	18	2	0.78	0.390	無
					24	19	1	0.42	0.420	無
					24	21	1	0.46	0.460	無
					24	22	1	0.48	0.480	無
					26	16	2	0.80	0.400	無
					26	17	1	0.43	0.430	無

\* 態様計の胸高直径、樹高は、平均胸高直径、平均樹高である。

樹 材 種 別 一 覧 表

復命書番号： 04 - 54  
林班： 146

森林事務所： 伊比井森林事務所  
小班： ほ

国有林名： 第二永谷  
伐区：

樹 種 名	材 種 分 区	生 被 別	態 様 分 区	品 質 分 区	胸 高 直 径	樹 高	本 数	幹 材 積	平 均 木 材 積	控 除 有 無
スギ	低質材	生立木	生立木		26	18	3	1.38	0.460	無
					26	21	3	1.59	0.530	無
					26	23	1	0.59	0.590	無
					26	24	1	0.61	0.610	無
					28	16	2	0.92	0.460	無
					28	18	1	0.52	0.520	無
					28	20	2	1.16	0.580	無
					28	23	3	2.01	0.670	無
					28	24	1	0.70	0.700	無
					28	25	1	0.73	0.730	無
					30	17	4	2.24	0.560	無
					30	19	1	0.62	0.620	無
					30	20	4	2.64	0.660	無
					30	21	1	0.69	0.690	無
					30	22	2	1.46	0.730	無
					30	23	3	2.28	0.760	無
					30	24	2	1.58	0.790	無
					32	20	1	0.74	0.740	無
					32	21	1	0.77	0.770	無
					32	22	1	0.81	0.810	無
					32	23	1	0.84	0.840	無
					32	25	1	0.92	0.920	無
					34	20	2	1.62	0.810	無
					34	25	3	3.03	1.010	無
					36	18	1	0.81	0.810	無
					36	20	1	0.89	0.890	無
					36	24	1	1.07	1.070	無
					36	26	2	2.32	1.160	無
					38	19	1	0.93	0.930	無
					38	24	1	1.17	1.170	無
					38	25	1	1.22	1.220	無
					40	22	1	1.17	1.170	無
					42	25	1	1.44	1.440	無
					44	24	1	1.50	1.500	無
					64	27	1	3.13	3.130	無

\* 態様計の胸高直径、樹高は、平均胸高直径、平均樹高である。





樹 材 種 別 一 覧 表

復命書番号： 04 - 55  
林班： 146

森林事務所： 伊比井森林事務所  
小班： ほ

国有林名： 第二永谷  
伐区：

樹 種 名	材 種 分 区	生 被 別	態 様 分 区	品 質 分 区	胸 高 直 径	樹 高	本 数	幹 材 積	平 均 木 材 積	控 除 有 無
スギ	一般材	生立木	生立木	高齢級	16	17	1	0.18	0.180	無
					18	18	4	0.92	0.230	無
					20	19	31	9.30	0.300	無
					22	20	42	15.54	0.370	無
					24	21	72	33.12	0.460	無
					26	22	98	54.88	0.560	無
					28	23	124	83.08	0.670	無
					30	24	129	101.91	0.790	無
					32	25	156	143.52	0.920	無
					34	26	161	169.05	1.050	無
					36	26	189	219.24	1.160	無
					38	27	155	204.60	1.320	無
					40	27	219	313.17	1.430	無
					42	27	153	237.15	1.550	無
					44	27	145	243.60	1.680	無
					46	27	133	240.73	1.810	無
					48	28	91	182.91	2.010	無
					50	28	63	135.45	2.150	無
					52	29	47	111.86	2.380	無
					54	29	44	111.76	2.540	無
					56	29	26	69.94	2.690	無
					58	30	18	53.10	2.950	無
					60	30	10	31.20	3.120	無
					62	30	9	29.70	3.300	無
					64	30	12	41.76	3.480	無
					72	30	1	4.23	4.230	無
					78	31	1	4.99	4.990	無
				品質計			2,134	2,846.89		
			態様計		38	26	2,134	2,846.89		
		生被計					2,134	2,846.89		
	材種計						2,134	2,846.89		
	低質材	生立木	生立木		14	15	3	0.36	0.120	無
					16	17	6	1.08	0.180	無
					18	18	23	5.29	0.230	無
					20	19	26	7.80	0.300	無

\* 態様計の胸高直径、樹高は、平均胸高直径、平均樹高である。



樹 材 種 別 一 覧 表

復命書番号： 04 - 56  
林班： 146

森林事務所： 伊比井森林事務所  
小班： ほ

国有林名： 第二永谷  
伐区：

樹 種 名	材 種 分 区	生 被 別	態 様 分 区	品 質 分 区	胸 高 直 径	樹 高	本 数	幹 材 積	平 均 木 材 積	控 除 有 無
広葉樹Ⅱ	低質材	生立木	生立木		14	7	1	0.06	0.060	無
					14	8	3	0.18	0.060	無
					14	9	8	0.56	0.070	無
					14	10	16	1.28	0.080	無
					14	11	10	0.90	0.090	無
					14	12	4	0.40	0.100	無
					14	13	2	0.20	0.100	無
					16	8	3	0.24	0.080	無
					16	9	4	0.36	0.090	無
					16	10	8	0.80	0.100	無
					16	11	9	0.99	0.110	無
					16	12	6	0.72	0.120	無
					16	13	4	0.52	0.130	無
					16	14	2	0.28	0.140	無
					18	8	3	0.30	0.100	無
					18	9	2	0.24	0.120	無
					18	10	4	0.52	0.130	無
					18	11	3	0.42	0.140	無
					18	12	3	0.45	0.150	無
					18	13	4	0.64	0.160	無
					18	14	2	0.36	0.180	無
					18	16	2	0.40	0.200	無
					20	8	2	0.26	0.130	無
					20	9	2	0.28	0.140	無
					20	10	3	0.48	0.160	無
					20	11	3	0.51	0.170	無
					20	12	7	1.33	0.190	無
					20	13	10	2.00	0.200	無
					20	14	7	1.54	0.220	無
					20	15	1	0.23	0.230	無
					20	16	2	0.50	0.250	無
					22	8	2	0.30	0.150	無
					22	9	1	0.17	0.170	無
					22	10	4	0.76	0.190	無
					22	11	4	0.80	0.200	無

\* 態様計の胸高直径、樹高は、平均胸高直径、平均樹高である。

304号物件混生木(別途買受け)

樹 材 種 別 一 覧 表

復命書番号： 04 - 56  
林班： 146

森林事務所： 伊比井森林事務所  
小班： ほ

国有林名： 第二永谷  
伐区：

樹 種 名	材 種 分 区	生 被 別	態 様 分 区	品 質 分 区	胸 高 直 径	樹 高	本 数	幹 材 積	平 均 木 材 積	控 除 有 無
広葉樹Ⅱ	低質材	生立木	生立木		22	12	8	1.76	0.220	無
					22	13	6	1.44	0.240	無
					22	14	10	2.60	0.260	無
					22	15	2	0.56	0.280	無
					22	16	3	0.87	0.290	無
					24	10	3	0.66	0.220	無
					24	11	1	0.24	0.240	無
					24	12	6	1.56	0.260	無
					24	13	11	3.08	0.280	無
					24	14	8	2.40	0.300	無
					24	15	5	1.60	0.320	無
					24	16	4	1.36	0.340	無
					26	11	1	0.27	0.270	無
					26	12	2	0.60	0.300	無
					26	13	3	0.96	0.320	無
					26	14	8	2.80	0.350	無
					26	15	8	2.96	0.370	無
					26	16	6	2.34	0.390	無
					26	17	2	0.84	0.420	無
					28	11	3	0.93	0.310	無
					28	12	4	1.36	0.340	無
					28	13	7	2.59	0.370	無
					28	14	4	1.56	0.390	無
					28	16	2	0.90	0.450	無
					30	12	1	0.39	0.390	無
					30	13	3	1.26	0.420	無
					30	14	5	2.30	0.460	無
					30	16	1	0.52	0.520	無
					32	12	2	0.90	0.450	無
					32	13	2	0.96	0.480	無
					32	14	3	1.56	0.520	無
					32	15	2	1.12	0.560	無
					32	16	1	0.59	0.590	無
					32	17	2	1.26	0.630	無
					34	13	1	0.55	0.550	無

\* 態様計の胸高直径、樹高は、平均胸高直径、平均樹高である。

304号物件混生木(別途買受け)



樹 材 種 別 一 覧 表

復命書番号： 04 - 57  
林班： 146

森林事務所： 伊比井森林事務所  
小班： ^

国有林名： 第二永谷  
伐区：

樹 種 名	材 種 分 区	生 被 別	態 様 区 分	品 質 区 分	胸 高 直 径	樹 高	本 数	幹 材 積	平 均 木 材 積	控 除 有 無
スギ	一般材	生立木	生立木	高齢級	16	16	5	0.85	0.170	無
					18	19	5	1.25	0.250	無
					20	21	15	4.95	0.330	無
					22	23	26	11.18	0.430	無
					24	23	61	31.11	0.510	無
					26	24	48	29.28	0.610	無
					28	25	53	38.69	0.730	無
					30	26	67	57.62	0.860	無
					32	27	59	58.41	0.990	無
					34	27	58	63.22	1.090	無
					36	28	64	80.00	1.250	無
					38	28	53	72.08	1.360	無
					40	28	88	131.12	1.490	無
					42	28	58	93.38	1.610	無
					44	28	68	118.32	1.740	無
					46	28	52	97.76	1.880	無
					48	28	41	82.41	2.010	無
					50	29	43	95.89	2.230	無
					52	30	19	46.74	2.460	無
					54	31	19	51.49	2.710	無
					56	31	14	40.32	2.880	無
					58	32	13	40.95	3.150	無
					60	32	13	43.29	3.330	無
					62	32	2	7.04	3.520	無
					64	32	8	29.68	3.710	無
					66	32	2	7.80	3.900	無
					72	33	1	4.65	4.650	無
					74	33	1	4.87	4.870	無
				品質計			956	1,344.35		
			態様計		38	27	956	1,344.35		
		生被計					956	1,344.35		
	材種計						956	1,344.35		
	低質材	生立木	生立木		10	10	2	0.08	0.040	無
					12	13	1	0.08	0.080	無
					14	14	5	0.55	0.110	無

\* 態様計の胸高直径、樹高は、平均胸高直径、平均樹高である。







## 樹材種別一覧表

復命書番号： 04 - 59  
林班： 146森林事務所： 伊比井森林事務所  
小班： る国有林名： 第二永谷  
伐区：

樹種名	材種分	生被別	態様分	品質分	胸高直径	樹高	本数	幹材積	平均木材積	控除有無
スギ	一般材	生立木	生立木	高齢級	20	17	1	0.27	0.270	無
					22	19	1	0.36	0.360	無
					24	19	1	0.42	0.420	無
					26	20	5	2.55	0.510	無
					28	21	3	1.83	0.610	無
					30	22	6	4.38	0.730	無
					32	22	8	6.48	0.810	無
					34	23	9	8.37	0.930	無
					36	24	8	8.56	1.070	無
					38	25	13	15.86	1.220	無
					40	26	7	9.66	1.380	無
					42	26	14	21.00	1.500	無
					44	26	8	12.96	1.620	無
					46	26	19	33.06	1.740	無
					48	27	17	32.98	1.940	無
					50	27	17	35.36	2.080	無
					52	28	14	32.20	2.300	無
					54	28	12	29.40	2.450	無
					56	29	14	37.66	2.690	無
					58	30	10	29.50	2.950	無
					60	30	11	34.32	3.120	無
					62	30	6	19.80	3.300	無
					64	30	3	10.44	3.480	無
					66	30	4	14.64	3.660	無
					68	30	1	3.85	3.850	無
					70	30	2	8.08	4.040	無
					72	31	2	8.74	4.370	無
					80	34	1	5.71	5.710	無
					84	32	1	5.83	5.830	無
				品質計			218	434.27		
			態様計		48	27	218	434.27		
		生被計					218	434.27		
	材種計						218	434.27		
	低質材	生立木	生立木		14	13	2	0.22	0.110	無
					16	14	2	0.30	0.150	無

\* 態様計の胸高直径、樹高は、平均胸高直径、平均樹高である。



樹 材 種 別 一 覧 表

復命書番号： 04 - 60  
林班： 146

森林事務所： 伊比井森林事務所  
小班： る

国有林名： 第二永谷  
伐区：

樹 種 名	材 種 分 区	生 被 別	態 様 分 区	品 質 分 区	胸 高 直 径	樹 高	本 数	幹 材 積	平 均 木 材 積	控 除 有 無
広葉樹Ⅱ	低質材	生立木	生立木		14	8	6	0.36	0.060	無
					14	9	5	0.35	0.070	無
					14	10	10	0.80	0.080	無
					14	11	3	0.27	0.090	無
					14	12	4	0.40	0.100	無
					16	8	3	0.24	0.080	無
					16	9	2	0.18	0.090	無
					16	10	4	0.40	0.100	無
					16	11	6	0.66	0.110	無
					16	12	3	0.36	0.120	無
					16	13	4	0.52	0.130	無
					16	14	2	0.28	0.140	無
					18	8	2	0.20	0.100	無
					18	10	1	0.13	0.130	無
					18	11	1	0.14	0.140	無
					18	12	3	0.45	0.150	無
					18	13	1	0.16	0.160	無
					18	14	1	0.18	0.180	無
					18	16	1	0.20	0.200	無
					20	10	1	0.16	0.160	無
					20	11	2	0.34	0.170	無
					20	12	5	0.95	0.190	無
					20	13	3	0.60	0.200	無
					20	14	1	0.22	0.220	無
					22	10	1	0.19	0.190	無
					22	11	1	0.20	0.200	無
					22	12	4	0.88	0.220	無
					22	13	1	0.24	0.240	無
					22	14	2	0.52	0.260	無
					22	16	1	0.29	0.290	無
					24	12	2	0.52	0.260	無
					24	13	1	0.28	0.280	無
					24	14	3	0.90	0.300	無
					24	16	2	0.68	0.340	無
					26	13	2	0.64	0.320	無

\* 態様計の胸高直径、樹高は、平均胸高直径、平均樹高である。

304号物件混生木(別途買受け)



# 分収造林主伐箇所位置図

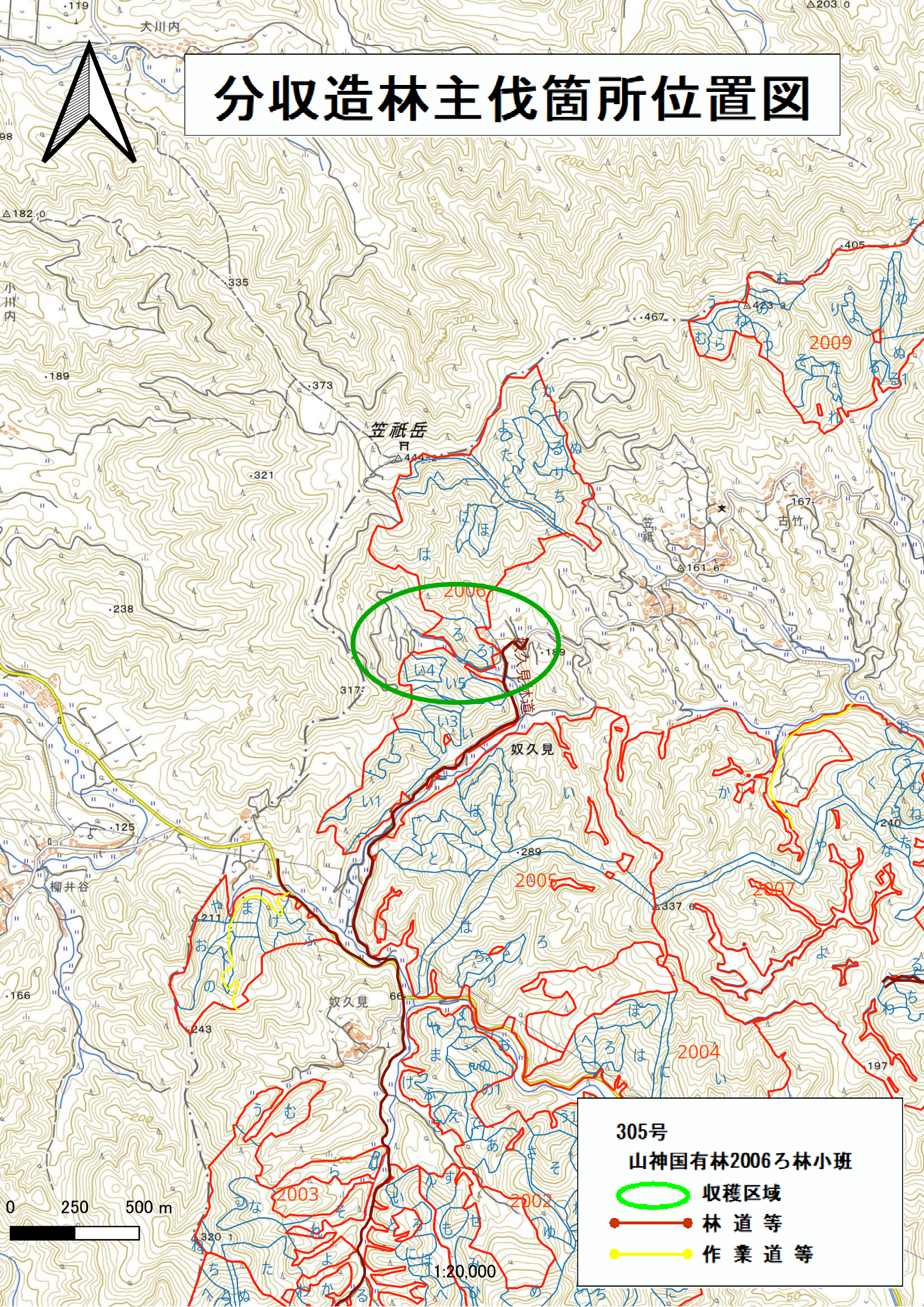

# 公売箇所位置図



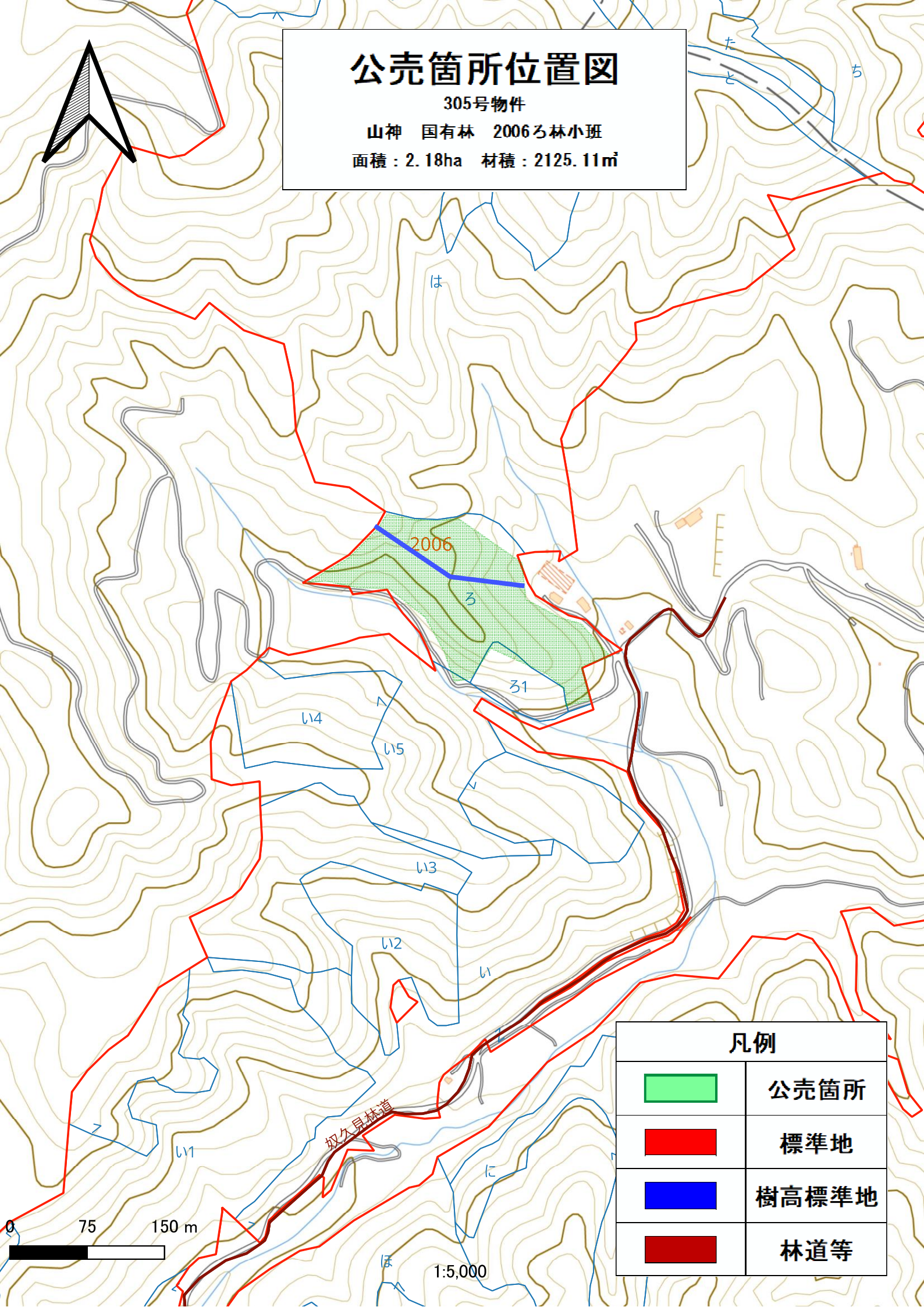

305号物件

山神 国有林 2006ろ林小班

面積：2.18ha 材積：2125.11m<sup>3</sup>



## 凡例

	公売箇所
	標準地
	樹高標準地
	林道等

0 75 150 m

1:5,000

樹 材 種 別 一 覧 表

復命書番号： 06 - 109  
林班： 2006

森林事務所： 串間森林事務所  
小班： ろ

国有林名： 山神  
伐区：

樹 種 名	材 種 分 区	生 被 別	態 様 分 区	品 質 分 区	胸 高 直 径	樹 高	本 数	幹 材 積	平 均 木 材 積	控 除 有 無
スギ	一般材	生立木	生立木	高齢級	16	14	10	1.50	0.150	無
					18	16	48	10.08	0.210	無
					20	19	87	26.10	0.300	無
					22	20	118	43.66	0.370	無
					24	21	146	67.16	0.460	無
					26	22	161	90.16	0.560	無
					28	23	181	121.27	0.670	無
					30	23	213	161.88	0.760	無
					32	24	236	207.68	0.880	無
					34	24	208	201.76	0.970	無
					36	25	249	276.39	1.110	無
					38	25	152	185.44	1.220	無
					40	25	126	167.58	1.330	無
					42	25	73	105.12	1.440	無
					44	25	43	67.08	1.560	無
					46	25	28	47.04	1.680	無
					48	25	17	30.60	1.800	無
					50	25	9	17.37	1.930	無
					52	23	2	3.78	1.890	無
					54	25	5	10.95	2.190	無
					56	25	5	11.65	2.330	無
					58	25	1	2.47	2.470	無
					62	26	1	2.86	2.860	無
				品質計			2,119	1,859.58		
			態様計		32	23	2,119	1,859.58		
		生被計					2,119	1,859.58		
	材種計						2,119	1,859.58		
	低質材	生立木	生立木		10	11	2	0.10	0.050	無
					12	13	11	0.88	0.080	無
					14	13	18	1.98	0.110	無
					16	14	69	10.35	0.150	無
					18	16	50	10.50	0.210	無
					20	19	17	5.10	0.300	無
					22	20	18	6.66	0.370	無
					24	21	9	4.14	0.460	無

\* 態様計の胸高直径、樹高は、平均胸高直径、平均樹高である。



樹 材 種 別 一 覧 表

復命書番号： 06 - 109  
林班： 2006

森林事務所： 串間森林事務所  
小班： ろ

国有林名： 山神  
伐区：

樹種名	材種分	生被別	態様分	品質分	胸高直径	樹高	本数	幹材積	平均木材積	控除有無
スギ	低質材	生立木	生立木		26	22	8	4.48	0.560	無
					28	23	2	1.34	0.670	無
					30	23	5	3.80	0.760	無
					34	24	2	1.94	0.970	無
					36	25	1	1.11	1.110	無
					38	25	1	1.22	1.220	無
				品質計			213	53.60		
			態様計		18	16	213	53.60		
		生被計					213	53.60		
	材種計						213	53.60		
一樹種計一							2,332	1,913.18		
ヒノキ	一般材	生立木	生立木	壮齡級	16	13	7	0.91	0.130	無
					18	15	46	9.20	0.200	無
					20	16	88	22.88	0.260	無
					22	17	104	34.32	0.330	無
					24	17	85	32.30	0.380	無
					26	18	50	23.50	0.470	無
					28	18	36	19.08	0.530	無
					30	18	9	5.40	0.600	無
					32	19	8	5.76	0.720	無
					34	19	2	1.60	0.800	無
					36	20	2	1.86	0.930	無
				品質計			437	156.81		
				間・根	18	15	2	0.40	0.200	無
					20	16	8	2.08	0.260	無
					22	17	15	4.95	0.330	無
					24	17	10	3.80	0.380	無
					26	18	4	1.88	0.470	無
				品質計			39	13.11		
			態様計		22	17	476	169.92		
		生被計					476	169.92		
	材種計						476	169.92		
	低質材	生立木	生立木		12	13	16	1.28	0.080	無
					14	13	35	3.50	0.100	無
					16	13	71	9.23	0.130	無

\* 態様計の胸高直径、樹高は、平均胸高直径、平均樹高である。



