別紙

平成27年度　国有林材（立木）の安定供給システム物件一覧表

物件番号	森林計画区名	森林管理署等	物件内容				協定予定数量（m^3）				備考
			林小班	樹種	林齢	伐採種	H27年度	H28年度	H29年度	計	
1	球磨川	熊本南部	3 い11外	スギ外	65 ～ 89	皆伐	138	1,570	765	2,473	水源かん養保安林 白浜国有林
2	大分北部	大分西部	49 つ外	スギ外	54 ～ 64	皆伐	1,222	2,089	624	3,935	水源かん養保安林 中州国有林
3	大分南部	大分	159 い外	スギ外	41 ～ 67	皆伐	2,372	1,932	1,657	5,960	長野国有林
4	一ツ瀬川	西都児湯	97 い	スギ	52 ～ 52	皆伐	2,522	1,610		4,131	水源かん養保安林 前ノ谷国有林
5	大淀川	宮崎	256 ぬ外	スギ外	48 ～ 66	皆伐	3,023	1,754	1,800	6,577	水源かん養保安林 去川国有林外
6	大淀川	宮崎	2084 へ外	スギ外	52 ～ 54	皆伐	1,633	1,887	2,400	5,920	水源かん養保安林 重永国有林外
7	大淀川	都城支署	9 ろ外	スギ外	45 ～ 46	皆伐	2,678	3,226	1,222	7,126	水源かん養保安林 田辺国有林
8	北薩	北薩	70 と1外	スギ外	59 ～ 59	皆伐	2,585	2,175	1,326	6,086	水源かん養保安林 中橋国有林
計							16,172	16,242	9,794	42,208	

※H28年度、H29年度については見込み数量のため、増減があることをご承知おき下さい。

立木のシステム販売予定箇所及び
現地案内集合場所位置図

S＝1/50,000

物件番号	２号
現地案内日時	平成27年　8月26日（水）午前10時00分
集合場所	県道50号沿い広場（通称：三郡界交差点広場）
集合時間	午前10時00分

立木のシステム販売予定箇所位置図

凡　　例

年度	表示色	林小班	物件内容		備考
１年目		４９つ・ね	面積 (ha)	2.28	
			材積 (m3)	1,222.13	
２年目		４９か・よ	面積 (ha)	4.54	
			材積 (m3)	2,089.00	
３年目		４７か3	面積 (ha)	2.10	
			材積 (m3)	624.00	

※２年目・３年目については見込み数量のため、増減があることをご承知おき下さい。

立木のシステム販売予定箇所位置図

〔２号物件（１・２年目）〕　　Ｓ＝１/５，０００

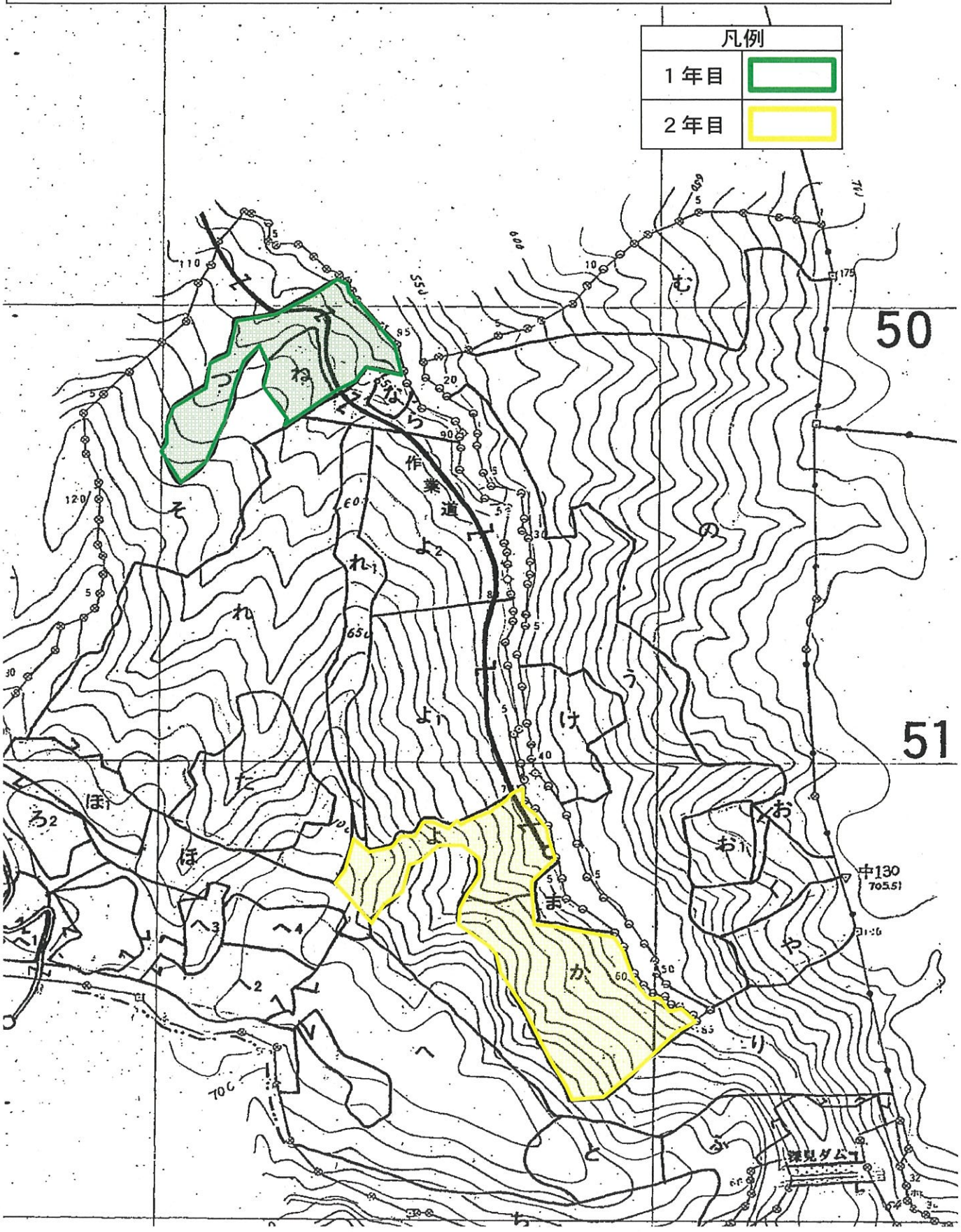

立木のシステム販売予定箇所位置図

〔２号物件（３年目）〕　　Ｓ＝１/５，０００

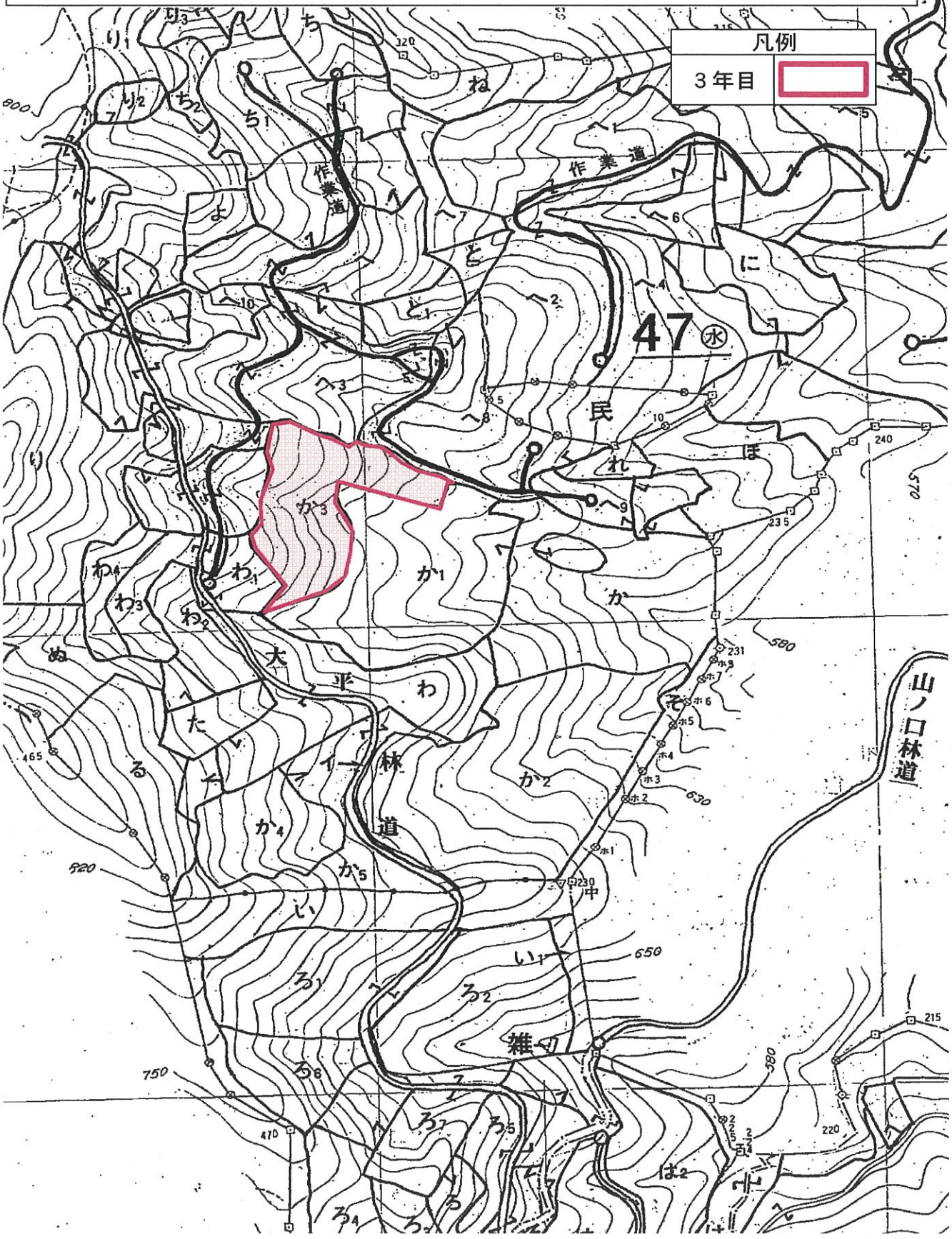

大分西部森林管理署

樹 材 種 別 一 覧 表

復命書番号： 26－ 64　　森林事務所 ： 安心院森林事務所　　国有林名 ： 中州

林班 ： 49　　小班 ： つ　　伐区 ：

樹種名	材種区分	生被別	態様区分	品質区分	胸高直径	樹高	本数	幹材積	平均単木材積	控除有無
スギ	一般材	生立木	生立木	高齢級	14	12	1	0.10	0.100	無
					16	13	4	0.52	0.130	無
					18	15	3	0.57	0.190	無
					20	16	11	2.75	0.250	無
					22	17	18	5.76	0.320	無
					24	18	25	9.75	0.390	無
					26	19	32	15.36	0.480	無
					28	20	45	26.10	0.580	無
					30	20	53	34.98	0.660	無
					32	20	72	53.28	0.740	無
					34	21	90	76.50	0.850	無
					36	21	77	72.38	0.940	無
					38	21	57	58.71	1.030	無
					40	22	52	60.84	1.170	無
					42	22	40	50.80	1.270	無
					44	22	30	41.10	1.370	無
					46	22	26	38.48	1.480	無
					48	22	7	11.13	1.590	無
					50	23	9	15.93	1.770	無
					52	23	11	20.79	1.890	無
					54	24	5	10.50	2.100	無
					56	25	4	9.32	2.330	無
					58	25	2	4.94	2.470	無
					60	25	2	5.22	2.610	無
					62	25	1	2.76	2.760	無
					64	25	4	11.60	2.900	無
					66	25	3	9.18	3.060	無
				品質計			684	649.35		
				間・根	14	12	3	0.30	0.100	無
					16	13	3	0.39	0.130	無
					18	15	8	1.52	0.190	無
					20	16	13	3.25	0.250	無
					22	17	6	1.92	0.320	無
					24	18	6	2.34	0.390	無
					26	19	17	8.16	0.480	無

＊ 態様計の胸高直径、樹高は、平均胸高直径、平均樹高である。

樹 材 種 別 一 覧 表

大分西部森林管理署

復命書番号： 26－ 64　　森林事務所 ： 安心院森林事務所　　国有林名 ： 中州
林班 ： 49　　小班 ： つ　　伐区 ：

樹種名	材種区分	生被別	態様区分	品質区分	胸高直径	樹高	本数	幹材積	平均単木材積	控除有無
スギ	一般材	生立木	生立木	品質計			56	17.88		
			態様計		34	20	740	667.23		
		生被計					740	667.23		
	材種計						740	667.23		
	低質材	生立木	生立木		10	11	2	0.10	0.050	無
					12	11	4	0.28	0.070	無
					14	12	17	1.70	0.100	無
					16	13	19	2.47	0.130	無
					18	15	21	3.99	0.190	無
					20	16	18	4.50	0.250	無
					22	17	15	4.80	0.320	無
					24	18	16	6.24	0.390	無
					26	19	10	4.80	0.480	無
					28	20	14	8.12	0.580	無
					30	20	35	23.10	0.660	無
					32	20	32	23.68	0.740	無
					34	21	19	16.15	0.850	無
					36	21	29	27.26	0.940	無
					38	21	19	19.57	1.030	無
					40	22	14	16.38	1.170	無
					42	22	11	13.97	1.270	無
					44	22	6	8.22	1.370	無
					46	22	3	4.44	1.480	無
					48	22	2	3.18	1.590	無
					50	23	1	1.77	1.770	無
					52	23	2	3.78	1.890	無
					64	24	1	2.79	2.790	無
				品質計			310	201.29		
			態様計		30	19	310	201.29		
		生被計					310	201.29		
	材種計						310	201.29		
ー樹種計ー							1,050	868.52		
ヒノキ	一般材	生立木	生立木	高齢級	28	18	3	1.59	0.530	無
					30	18	1	0.60	0.600	無
					32	18	1	0.68	0.680	無

＊ 態様計の胸高直径、樹高は、平均胸高直径、平均樹高である。

樹 材 種 別 一 覧 表

大分西部森林管理署

復命書番号： 26－ 64　　森林事務所 ： 安心院森林事務所　　国有林名 ： 中州
林班 ： 49　　小班 ： つ　　伐区 ：

樹種名	材種区分	生被別	態様区分	品質区分	胸高直径	樹高	本数	幹材積	平均単木材積	控除有無
ヒノキ	一般材	生立木	生立木	高齢級	34	19	1	0.80	0.800	無
					36	19	3	2.64	0.880	無
					38	19	2	1.94	0.970	無
					40	19	1	1.07	1.070	無
					42	19	3	3.48	1.160	無
					46	20	2	2.90	1.450	無
				品質計			17	15.70		
				間ノ根	22	16	1	0.31	0.310	無
					26	16	2	0.82	0.410	無
				品質計			3	1.13		
			態様計		34	18	20	16.83		
		生被計					20	16.83		
	材種計						20	16.83		
	低質材	生立木	生立木		26	16	1	0.41	0.410	無
					32	18	3	2.04	0.680	無
					52	21	1	1.90	1.900	無
				品質計			5	4.35		
			態様計		34	18	5	4.35		
		生被計					5	4.35		
	材種計						5	4.35		
－樹種計－							25	21.18		
－N 計－							1,075	889.70		
広葉樹Ⅱ	低質材	生立木	生立木		16	11	1	0.11	0.110	無
					20	10	1	0.16	0.160	無
					24	15	1	0.32	0.320	無
					28	12	1	0.34	0.340	無
					28	13	1	0.37	0.370	無
				品質計			5	1.30		
			態様計		22	12	5	1.30		
		生被計					5	1.30		
	材種計						5	1.30		
－樹種計－							5	1.30		
－L、計－							5	1.30		
－合 計－							1,080	891.00		

＊ 態様計の胸高直径、樹高は、平均胸高直径、平均樹高である。

樹 材 種 別 一 覧 表

大分西部森林管理署

復命書番号： 26－ 65　　森林事務所 ： 安心院森林事務所　　国有林名 ： 中州
林班 ： 49　　小班 ： ね　　伐区 ：

樹種名	材種区分	生被別	態様区分	品質区分	胸高直径	樹高	本数	幹材積	平均単木材積	控除有無
スギ	一般材	生立木	生立木	高齢級	26	19	1	0.48	0.480	無
					28	20	6	3.48	0.580	無
					30	20	12	7.92	0.660	無
					32	20	18	13.32	0.740	無
					34	21	13	11.05	0.850	無
					36	21	16	15.04	0.940	無
					38	21	17	17.51	1.030	無
					40	22	21	24.57	1.170	無
					42	22	17	21.59	1.270	無
					44	22	12	16.44	1.370	無
					46	22	4	5.92	1.480	無
					48	22	2	3.18	1.590	無
					50	23	6	10.62	1.770	無
					54	24	2	4.20	2.100	無
					58	25	1	2.47	2.470	無
					66	25	1	3.06	3.060	無
					68	24	1	3.09	3.090	無
				品質計			150	163.94		
			態様計		38	21	150	163.94		
		生被計					150	163.94		
	材種計						150	163.94		
	低質材	生立木	生立木		16	13	1	0.13	0.130	無
					18	15	2	0.38	0.190	無
					20	16	4	1.00	0.250	無
					22	17	2	0.64	0.320	無
					24	18	7	2.73	0.390	無
					26	19	13	6.24	0.480	無
					28	20	19	11.02	0.580	無
					30	20	23	15.18	0.660	無
					32	20	27	19.98	0.740	無
					34	21	32	27.20	0.850	無
					36	21	22	20.68	0.940	無
					38	21	13	13.39	1.030	無
					40	22	10	11.70	1.170	無
					42	22	9	11.43	1.270	無

＊ 態様計の胸高直径、樹高は、平均胸高直径、平均樹高である。

樹 材 種 別 一 覧 表

大分西部森林管理署

復命書番号： 26－ 65　　森林事務所 ： 安心院森林事務所　　国有林名 ： 中州
林班 ： 49　　小班 ： ね　　伐区 ：

樹種名	材種区分	生被別	態様区分	品質区分	胸高直径	樹高	本数	幹材積	平均単木材積	控除有無
スギ	低質材	生立木	生立木		44	22	6	8.22	1.370	無
					46	22	3	4.44	1.480	無
					48	22	2	3.18	1.590	無
					50	23	1	1.77	1.770	無
					52	23	2	3.78	1.890	無
					62	25	1	2.76	2.760	無
				品質計			199	165.85		
			態様計		34	20	199	165.85		
		生被計					199	165.85		
	材種計						199	165.85		
－樹種計－							349	329.79		
ヒノキ	一般材	生立木	生立木	高齢級	44	20	1	1.34	1.340	無
				品質計			1	1.34		
			態様計		44	20	1	1.34		
		生被計					1	1.34		
	材種計						1	1.34		
－樹種計－							1	1.34		
－N 計－							350	331.13		
－合 計－							350	331.13		

＊ 態様計の胸高直径、樹高は、平均胸高直径、平均樹高である。