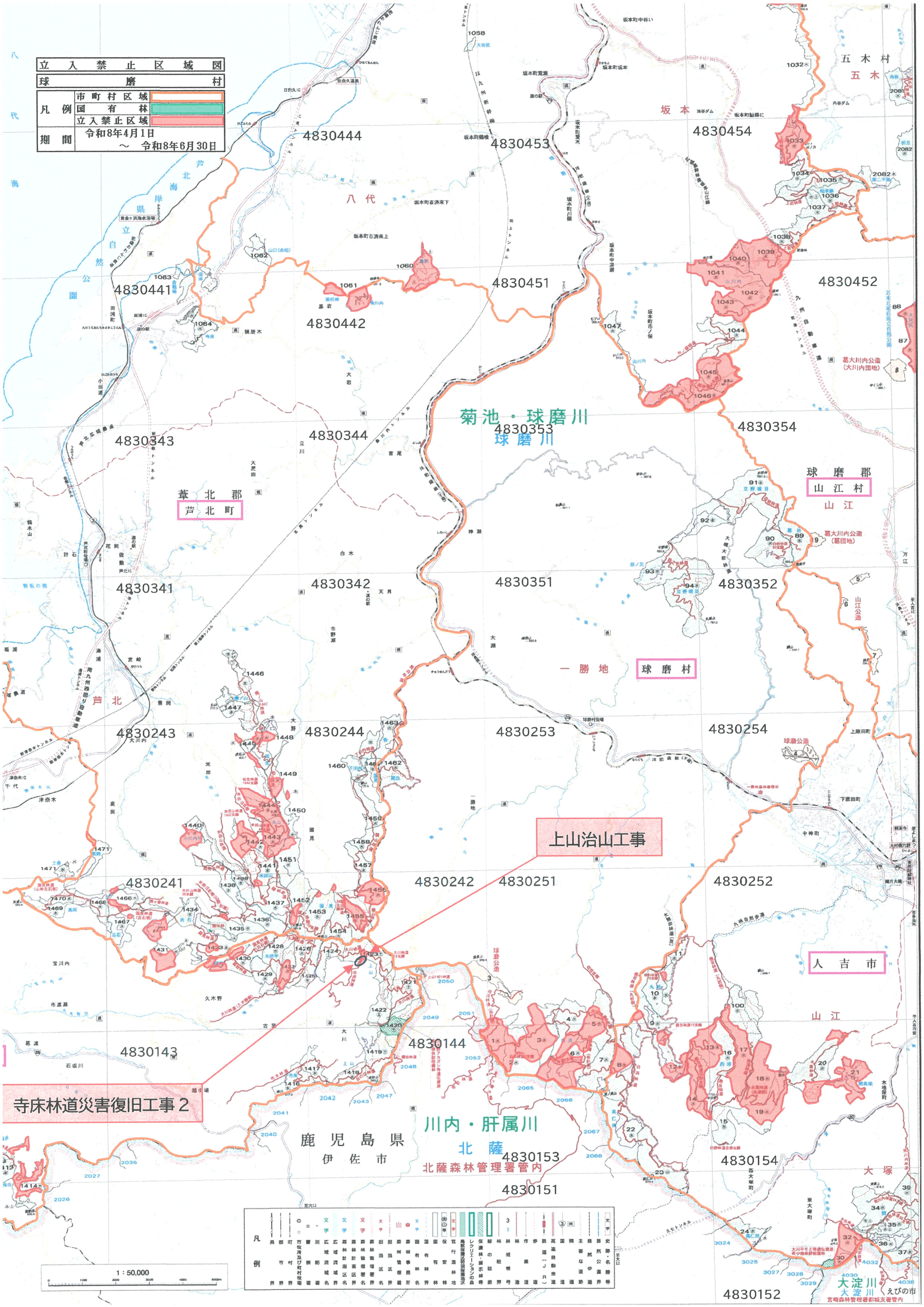立入禁止区域図	
球磨村	
凡例	市町村区域
	国有林
	立入禁止区域
期間	令和8年4月1日 ～ 令和8年6月30日