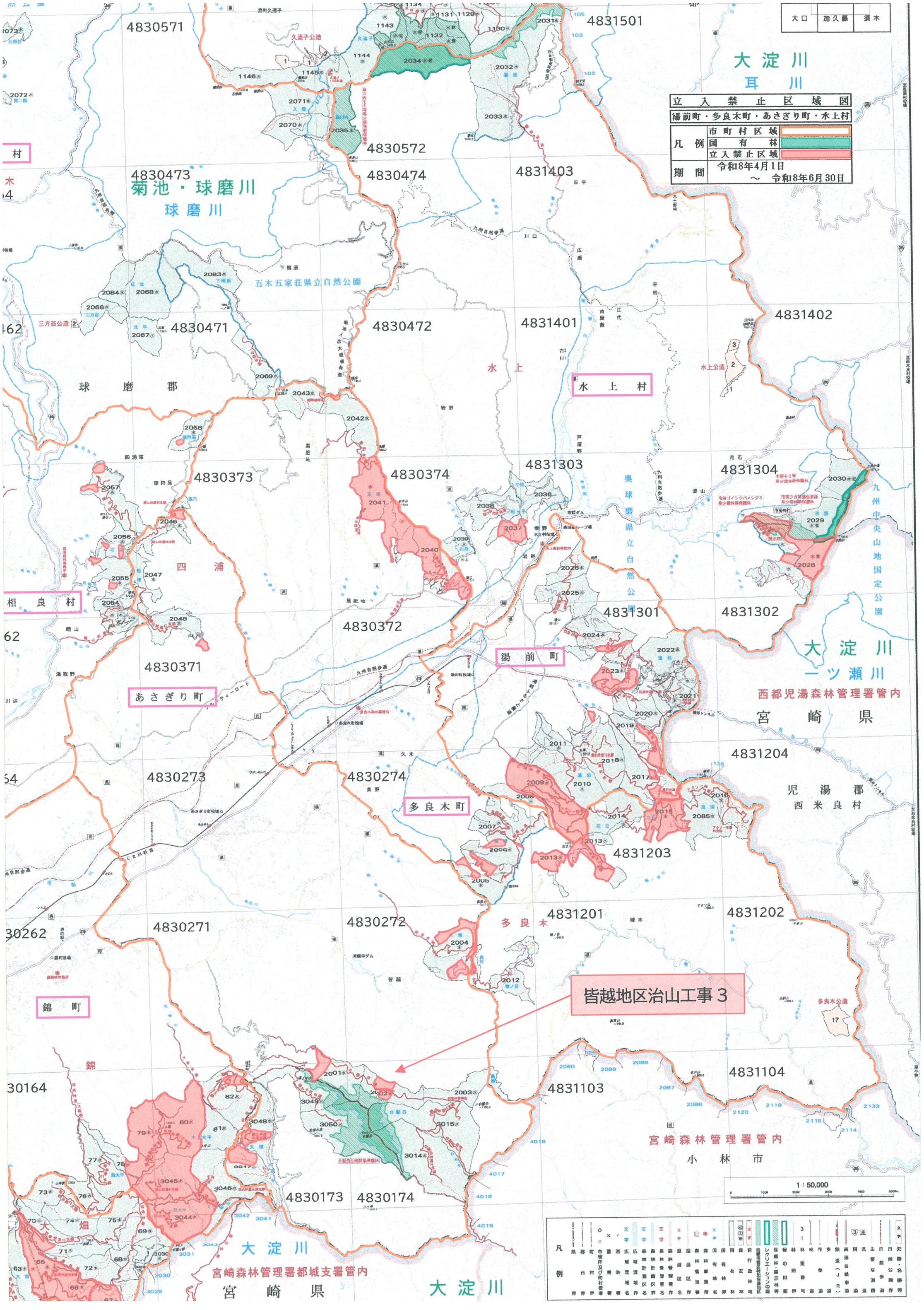
立入禁止区域図
湯前町・多良木町・あさぎり町・水上村
凡例
市町村区域
国有林
立入禁止区域
期間
令和8年4月1日
～ 令和8年6月30日
大口
加久藤
須木
大淀川
耳川
菊池・球磨川
球磨川
五木五家荘県立自然公園
球磨郡
水上村
四浦
相良村
湯前町
あさぎり町
多良木町
奥球磨県立自然公園
九州中央山地国定公園
大淀川
一ツ瀬川
西都児湯森林管理署管内
宮崎県
児湯郡
西米良村
錦町
皆越地区治山工事３
宮崎森林管理署管内
小林市
大畑
大淀川
宮崎森林管理署都城支署管内
宮崎県
大淀川
1：50,000