九州森林管理局
球磨川森林計画区森林位置図

2片の内第1片

立入禁止区域図（2-1）		
凡例	市町村区域	
	国有林	
	立入禁止区域	
期間	令和7年10月1日 ～ 令和7年12月31日	

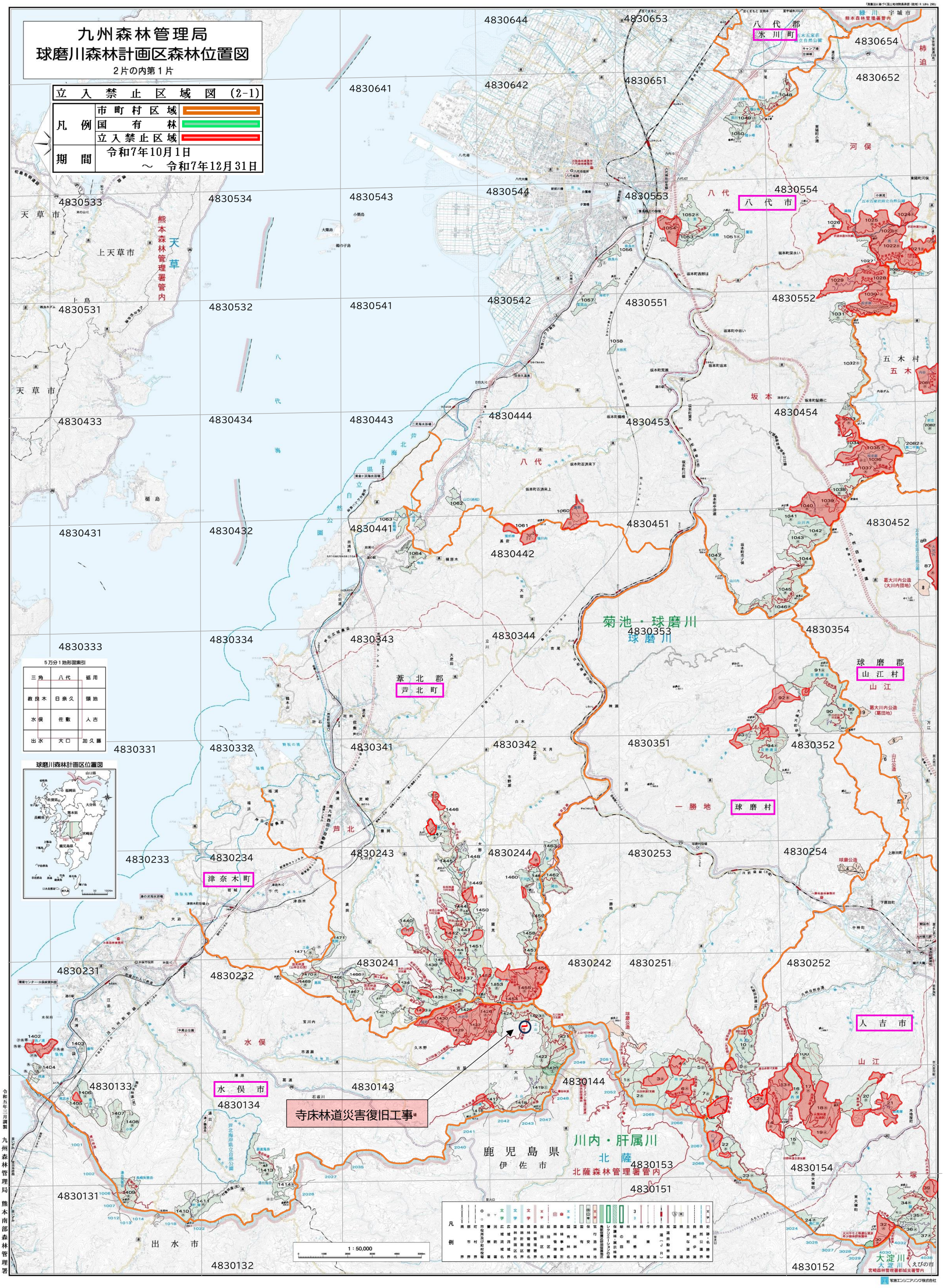

令和五年三月調製　九州森林管理局　熊本南部森林管理署

写測エンジニアリング株式会社