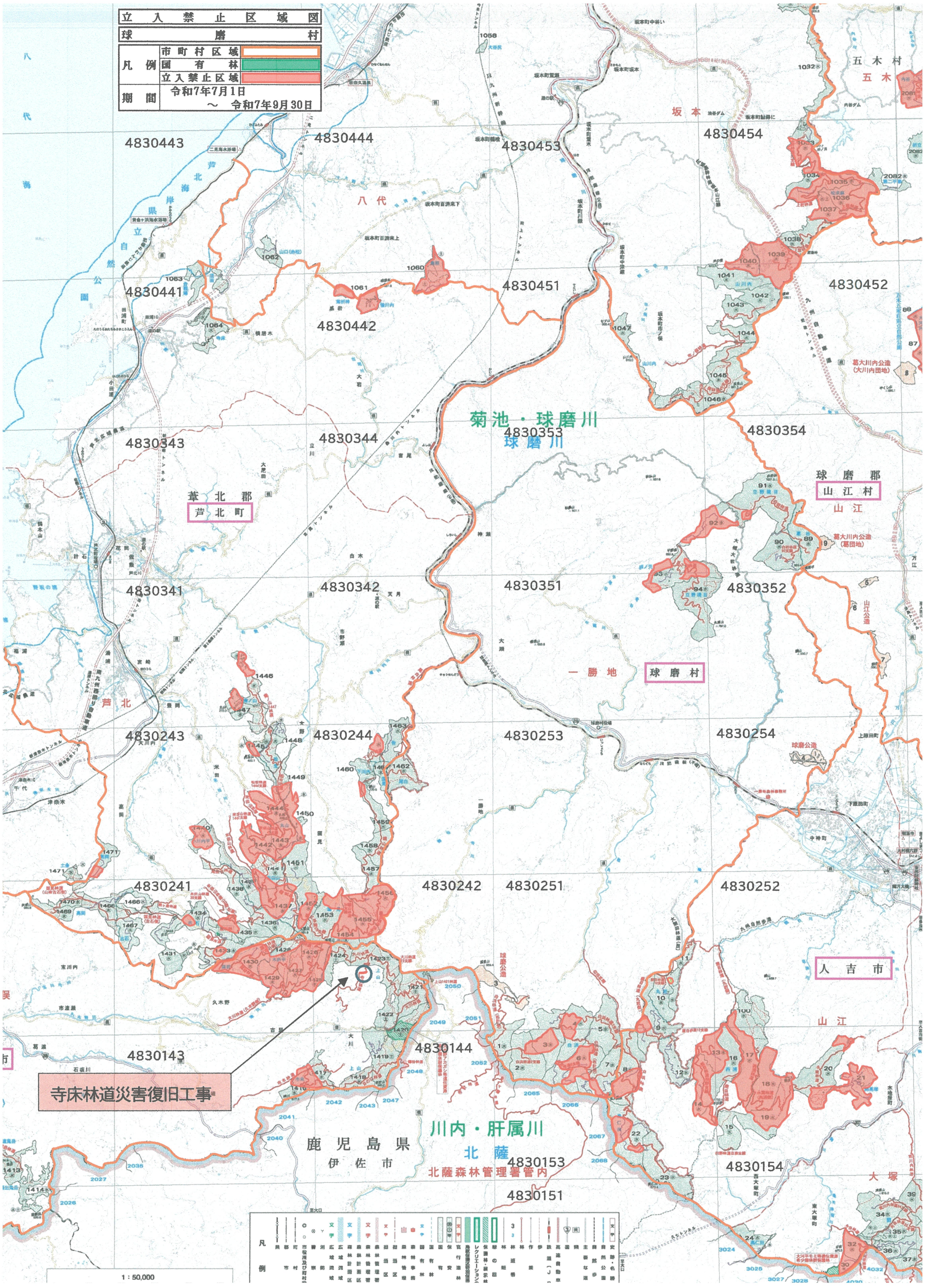立入禁止区域図	
球磨村	
凡例	市町村区域
	国有林
	立入禁止区域
期間	令和7年7月1日 ～ 令和7年9月30日