# 令和7年度　上期における立入禁止区域図 (No.2)
## 福岡森林管理署

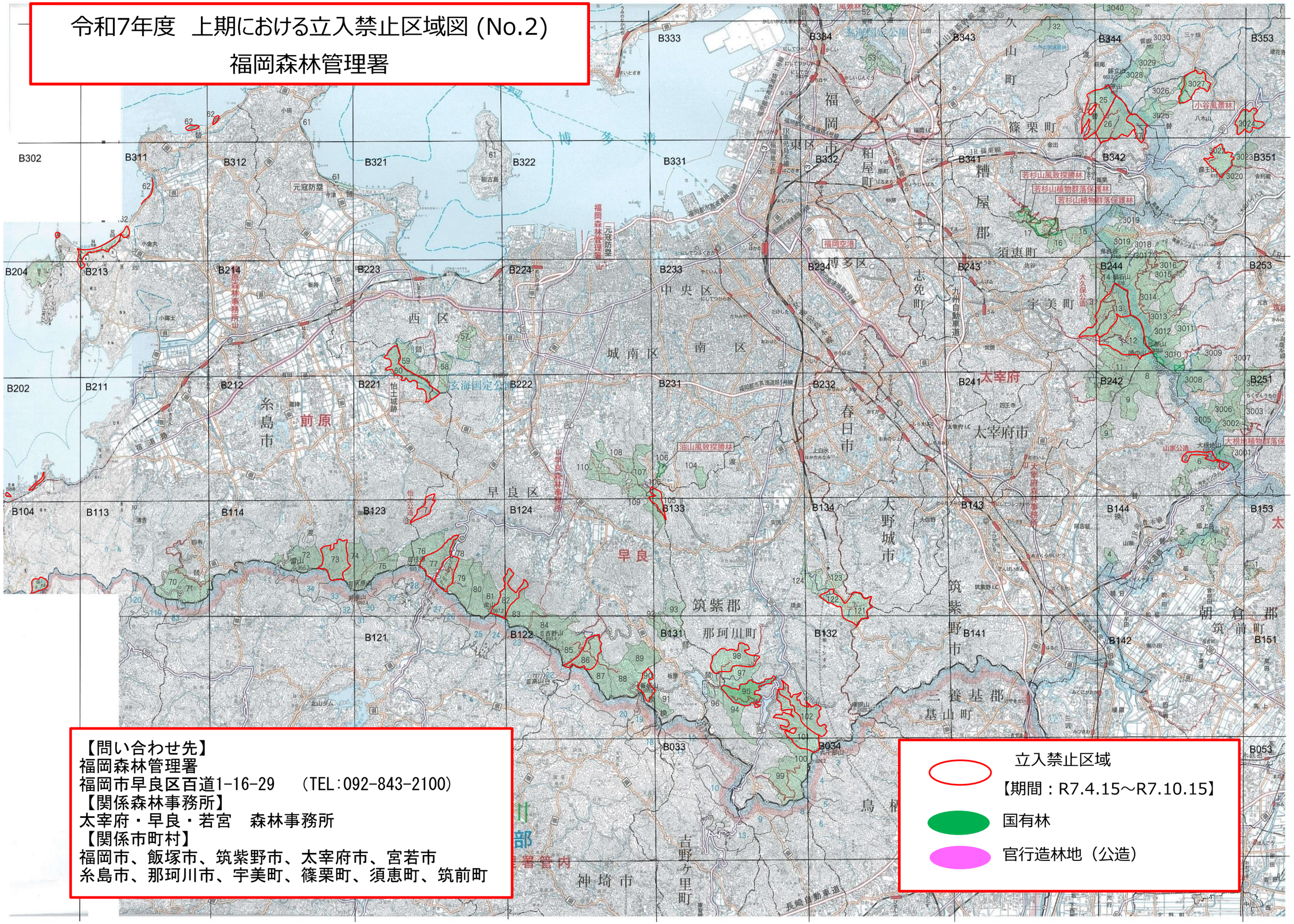


【問い合わせ先】
福岡森林管理署
福岡市早良区百道1-16-29　（TEL:092-843-2100）
【関係森林事務所】
太宰府・早良・若宮　森林事務所
【関係市町村】
福岡市、飯塚市、筑紫野市、太宰府市、宮若市
糸島市、那珂川市、宇美町、篠栗町、須恵町、筑前町

立入禁止区域
【期間：R7.4.15～R7.10.15】
国有林
官行造林地（公造）