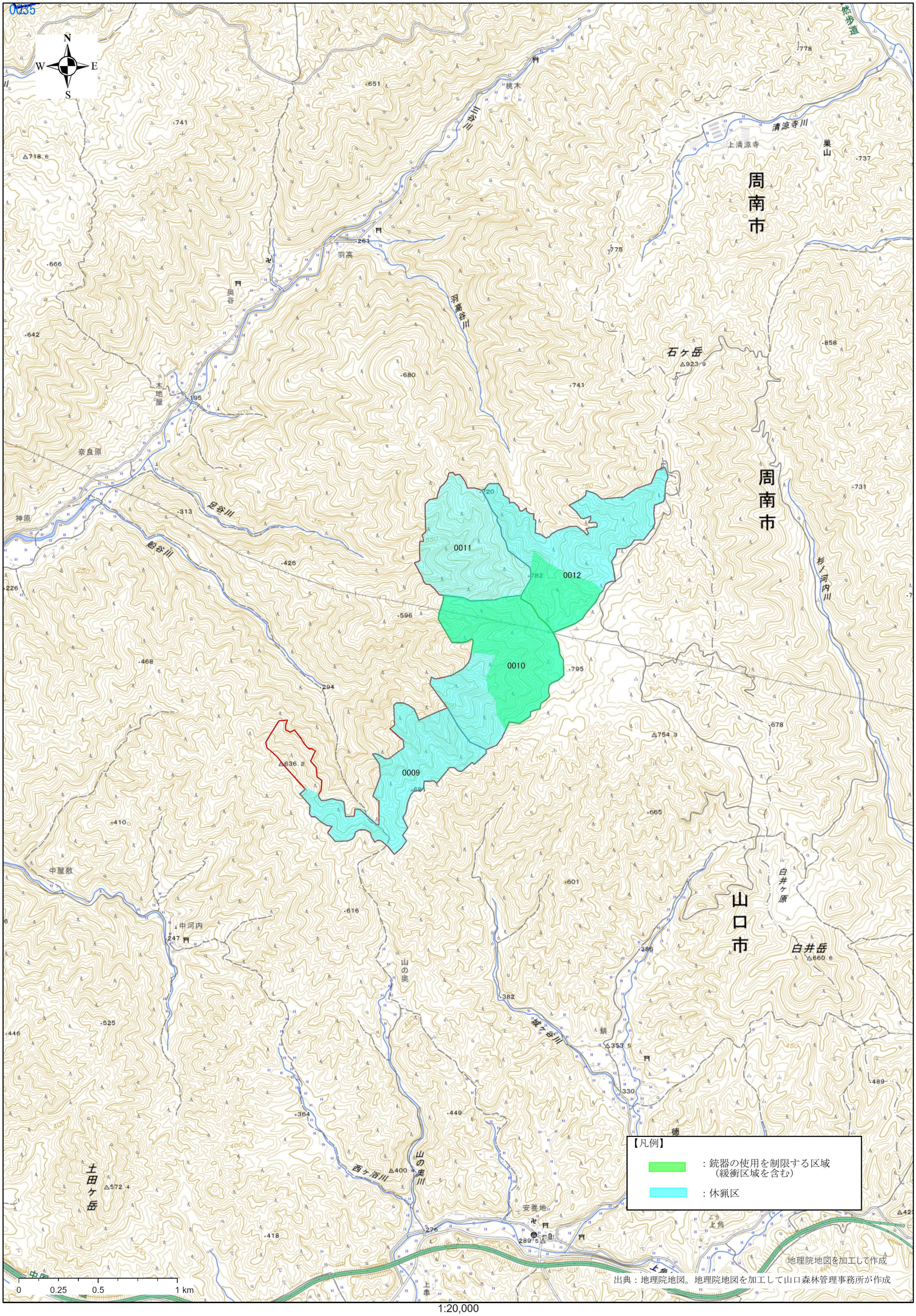

N
S
E
W
周南市
山口市
0009
0010
0011
0012
石ヶ岳
白井岳
清涼寺川
上清涼寺
巣山
羽高
奥谷
羽高谷川
足谷川
船谷川
杉ノ河内川
白井ヶ原
西ヶ浴川
山の奥川
土田ヶ岳
奈良原
神原
中屋敷
中河内
安養地
上角
【凡例】
：銃器の使用を制限する区域
（緩衝区域を含む）
：休猟区
地理院地図を加工して作成
出典：地理院地図。地理院地図を加工して山口森林管理事務所が作成
0
0.25
0.5
1 km

1:20,000